



SOSIALISASI DOSEN PEMBIMBING KTI PROGRAM D3 KEPERAWATAN UMM

Agenda

01

ALUR KTI

02

TEKNIS BIMBINGAN

03

TIMELINE BIMBINGAN KTI

WEB KTI D3 KEPERAWATAN

<http://d3-keperawatan.umm.ac.id/id/pages/karya-tulis-ilmiah.html>

D3 Keperawatan

UMM
UNIVERSITAS MUHAMMADIYAH MALANG

Home | Profil | Departemen | Kemahasiswaan & Alumni | Pendaftaran | Fasilitas | Penelitian & Pengabdian | Akademik | Kerjasama | Karier

Selamat dan Sukses
Program Studi D3 Keperawatan
Universitas Muhammadiyah Malang
Atas diraihnya Akreditasi "A"

TERAKREDITASI

Karya Tulis Ilmiah

Panduan Karya Tulis Ilmiah

Akademik

- Kalender Akademik
- Kurikulum
- Daftar Dosen Wali
- Kartu Hasil Studi



INFORMASI- KTI

Judul yang sudah di acc dosen pembimbing di cek melalui biro KTI dengan melihat Batasan kesamaan dengan 1 Angkatan dan Angkatan sebelumnya

Panduan penyusunan KTI secara konten masih sama. Jika ada perubahan kemungkinan untuk angkatan kedepan

Kasus yang diambil mahasiswa settingnya di komunitas.

Bimbingan KTI minimal 8x tatap muka

Akan kami evaluasi progress KTI mahasiswa /per 2 minggu

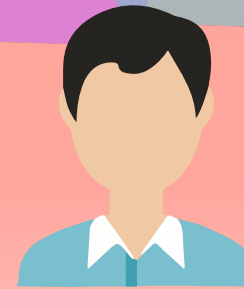
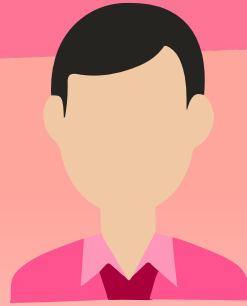
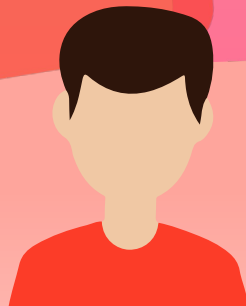

PEMBAGIAN DOSEN PEMBIMBING KTI ANGKATAN 2021

No.	NIM	Nama	Pembimbing	Rencana Judul KTI
1	202110300511002	PUTRI AZZAH ABIDAH	Henik Tri Rahayu, MS, PhD	GAMBARAN GAYA HIDUP PENDERITA DIABETES MELITUS
2	202110300511003	LINDHA MELIYANTI	Anis Ika Nur R, M.Kep, Sp. KepMB	PENGALAMAN PASIEN DALAM PEMENUHAN PERAWATAN DIRI PASCA TERKENA STROKE
3	202110300511004	CINDY IMELDA YULIA SARI	Anggraini Dwi Kurnia, MNS	HUBUNGAN ANTARA DUKUNGAN KELUARGA DALAM KEPATUHAN DIET DIABETES MELITUS TYPE 2
4	202110300511005	REKA PANDUWINATA	Lilis Setyowati, MSc	HUBUNGAN ANTARA STRESS DENGAN SLEEP PARALYSIS (STUDI KASUS MAHASISWA KEPERAWATAN UMM)
5	202110300511006	NADIYAH MAWADDAH KIFLI SUPU	Juwitasari, MS	GAMBARAN TINGKAT KECEMASAN MAHASISWI TERHADAP KETERLAMBATAN MENSTRUASI
6	202110300511008	OCHA DELLA PUSPITA	Sri Widowati, M.Kep	RESPON PSIKOLOGIS PADA IBU MUDA DALAM MENGHADAPI KEHAMILAN PERTAMANYA
7	202110300511009	DIAH LAILA ZULVA	Ika Rizki Anggraini, M.Kep	GAMBARAN PENGETAHUAN ORANG TUA TENTANG TOILET LEARNING PADA ANAK USIA TODDLER (1-3 TAHUN)
8	202110300511010	CLARISA NATA SAVIRA	Dr. Yoyok Bekti Prasetyo, M.Kep, SpKom	GAMBARAN HUBUNGAN DUKUNGAN KELUARGA DENGAN KEPATUHAN MENGIKUTI KEMOTERAPI PASIEN KANKER SERVIKS
9	202110300511011	ROSDIATI	Zaqqi Ubaidillah, M.Kep, Sp. KepMB	GAMBARAN POLA MAKAN DAN AKTIVITAS FISIK PADA NY. J PENDERITA DIABETES MELITUS DI DOMPU NUSA TENGGARA BARAT
10	202110300511012	YUSNIA DWI OKTAVIA	Henny Dwi Susanti, M.Kep, Sp.KepMat, PhD	GAMBARAN TINGKAT KECEMASAN PADA PASIEN PRE OPERASI SECTIO CAESAREA
11	202110300511013	FANISA AMANDA RIZKI	Risa Herlianita, MS	HUBUNGAN TINGKAT PENGETAHUAN TENTANG BAHAYA MEROKOK TERHADAP KEBIASAAN MEROKOK PADA REMAJA
12	202110300511014	ANGGRAENI SISKAWATI	Juwitasari, MS	GAMBARAN IBU MUDA PASCA MELAHIRKAN DENGAN HIPOTENSI TURUNAN
13	202110300511015	MELANY BRAINNE DINDA LAVIA	Erma Wahyu M, M.Si	PENGALAMAN KELUARGA DALAM MENDAMPINGI KLIEN DENGAN KANKER MAMAE YANG MENJALANI POST KEMOTERAPI
14	202110300511016	JANISA ELLYA WILDA	Indri Wahyuningsih, M.Kep	GAMBARAN BODY IMAGE PADA PASIEN YANG MENJALANI KEMOTERAPI AKIBAT KANKER MAMAE

PEMBAGIAN DOSEN PEMBIMBING KTI ANGKATAN 2021

15	202110300511017	TESSA GUSTIN ARDIANA	Zahid Fikri, M.Kep	STRATEGI KELUARGA DALAM MERAWAT PASIEN POST STROKE
16	202110300511018	VALIA ROSA AZIZAH	Ika Rizki Anggraini, M.Kep	UPAYA KELUARGA DALAM PERAWATAN ANAK DENGAN TUNA WICARA
17	202110300511019	AISYA NUR SYAMSIA	Dr. Tri Lestari Handayani, M.Kep, Sp.KepMa	DUKUNGAN KELUARGA KEPADA IBU YANG MENGALAMI BABY BLUES
18	202110300511020	RAHMA YOGA	Ollyvia Freska DM, M.Sc	GANGGUAN POLA TIDUR PADA MAHASISWA YANG SEDANG MENGERJAKAN TUGAS BESAR PADA PROGRAM STUDI TEKNIK SIPIL
19	202110300511021	ROBBI ABDURRAHMAN KELVIAN	Risa Herlianita, MS	PENGARUH PEMBERIAN JUS JAMBU SEBAGAI TATALAKSANA TROMBOSITOPENIA PADA PASIEN DHF
20	202110300511022	HESTI OKTAVIANISA	M. Ari Arfianto, M.Kep, Sp.KepJ	GAMBARAN TINGKAT ANSIETAS PADA MAHASISWA YANG MENJALANI PRAKTIK PROFESI DI RUMAH SAKIT
21	202110300511023	SINDHI ANTIKA SARI	M. Rosyidul 'Ibad, M.Kep	GAMBARAN TUMBUH KEMBANG ANAK AKIBAT KEHAMILAN YANG TIDAK DIRENCANAKAN
22	202110300511024	NADIA DWI ANJANI	Anggraini Dwi Kurnia, MNS	GAMBARAN KUALITAS HIDUP PADA PASIEN YANG MENJALANI TERAPI HEMODIALISA
23	202110300511025	NINDYA MELLYANA CAHYANI	Sri Widowati, M.Kep	GAMBARAN STRES PADA PRIMIPARA DALAM MENGASUH BAYI
24	202110300511026	TRIVENA SUCIARVA	M. Rosyidul 'Ibad, M.Kep	GAMBARAN PENGALAMAN KELUARGA DALAM MERAWAT ANGGOTA KELUARGA DENGAN GANGGUAN JIWA
25	202110300511027	CHOLILA TIYA IVANKA	Edi Purwanto, MNg	GAMBARAN KECEMASAN PADA Ny.P DENGAN DIANGNOSA HIPERTENSIF HEART DISEASE DESA TUNJUNGSEKAR KEC. LOWOKWARU KOTA MALANG
26	202110300511028	SINDI MEITA ANGGRAINI	Nurilla Kholidah, M.Kep	GAMBARAN PERAN KELUARGA DALAM MERAWAT PASIEN POST OP BATU GINJAL
27	202110300511029	ANITA EKA AYU WIJAYANTI	Indah Dwi Pratiwi, MNg	GAMBARAN HUBUNGAN PASIEN FRAKTUR DENGAN PENGobatan SANGKAL PUTUNG
28	202110300511032	ACHMAD CHOIRULLOH	Zahid Fikri, M.Kep	PENGARUH TBC TERHADAP KEHIDUPAN SEHARI-HARI
29	202110300511033	FATIMATUL FITRIYA	Sunardi, M.Kep	GAMBARAN POLA MAKAN PADA PASIEN HIPERKOLESTROLEMIA
30	202110300511034	HILDA EKA HARTINI	Faqih Ruhyanudin, M.Kep, Sp. KepMB	GAMBARAN KELUARGA DALAM MERAWAT PASIEN BATU GINJAL PADA KELUARGA TN. X DI DESA KLAMPOK KEC. TONGAS PROBOLINGGO

PEMBAGIAN DOSEN PEMBIMBING KTI ANGKATAN 2021

31	202110300511035	JUNIALDO YUSUF ROHMATULOH	Chairul Huda Al-Husna, M.Kep	MENGEKSPLORASI ACCEPTANCE PADA PASIEN GAGAL GINJAL AKUT DENGAN HAEMODIALISA
32	202110300511036	YESI WANDA AGUSTINA	Anis Ika Nur R, M.Kep, Sp. KepMB	GAMBARAN PROSES PENERIMAAN PASIEN STROKE HEMORAGIK DENGAN MASALAH KEPERAWATAN GANGGUAN CITRA TUBUH
33	202110300511038	DWI CANDRA FEBRIANSYAH	Nurul Aini, M.Kep	PENGALAMAN KELUARGA DALAM PERAWATAN ANAK DENGAN DOWN SYNDROME Di Kecamatan Tongas Kabupaten Probolinggo
34	202110300511039	YUSIANA EKA PUTRI	Nurilla Kholidah, M.Kep	GAMBARAN UPAYA PENYEMBUHAN TN.A PENDERITA TUMOR MEDIASTINUM PASCA KEMOTERAPI
35	202110300511040	VEREENT SYAHPUTRI	M. Ari Arfianto, M.Kep, Sp.KepJ	GAMBARAN PENYESUAIAN DIRI DAN PENERIMAAN ORANG TUA YANG MEMILIKI ANAK BERKEBUTUHAN KHUSUS
36	202110300511041	M ABAY BARIHAN	Lilis Setyowati, MSc	GAMBARAN KELUHAN PADA MAHASISWA DENGAN GANGGUAN POLA TIDUR
37	202110300511042	CHEATRINE KHARISMA NOESWANTARI	Dr. Tri Lestari Handayani, M.Kep, Sp.KepMa	PENGALAMAN IBU DALAM MENGHADAPI ANAK TBC HINGGA SEMBUH
38	202110300511043	LARASATI TIARA LIESMA PUTRI	Indah Dwi Pratiwi, MNg	DUKUNGAN KELUARGA TERHADAP PENYEMBUHAN PASIEN POST OP LAPARATOMI
39	202110300511044	YULIA AYU FIRNANDA	Nur Melliza, M.Kep	GAMBARAN DUKUNGAN KELUARGA PADA PASIEN CARCONIMA MAMMAE PADA PASIEN PASCA KEMOTERAPI

TIMELINE - KTI

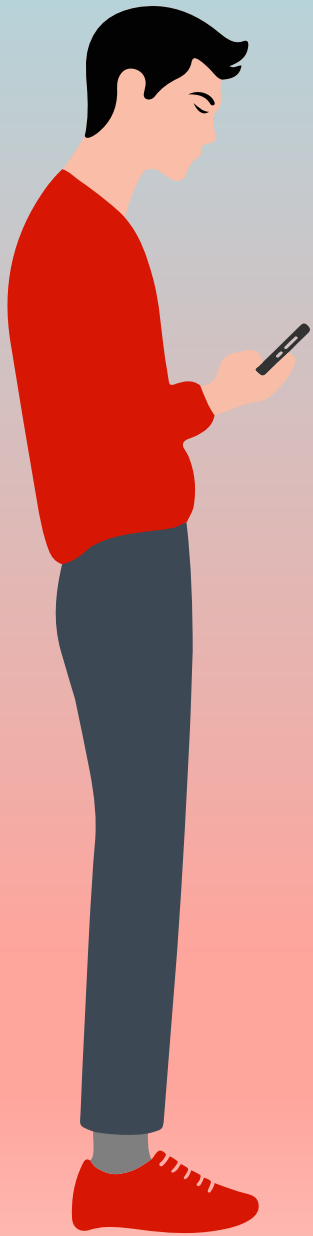

KALENDER PELAKSANAAN KTI D3 KEPERAWATAN Angkatan 2021



ALUR - KTI

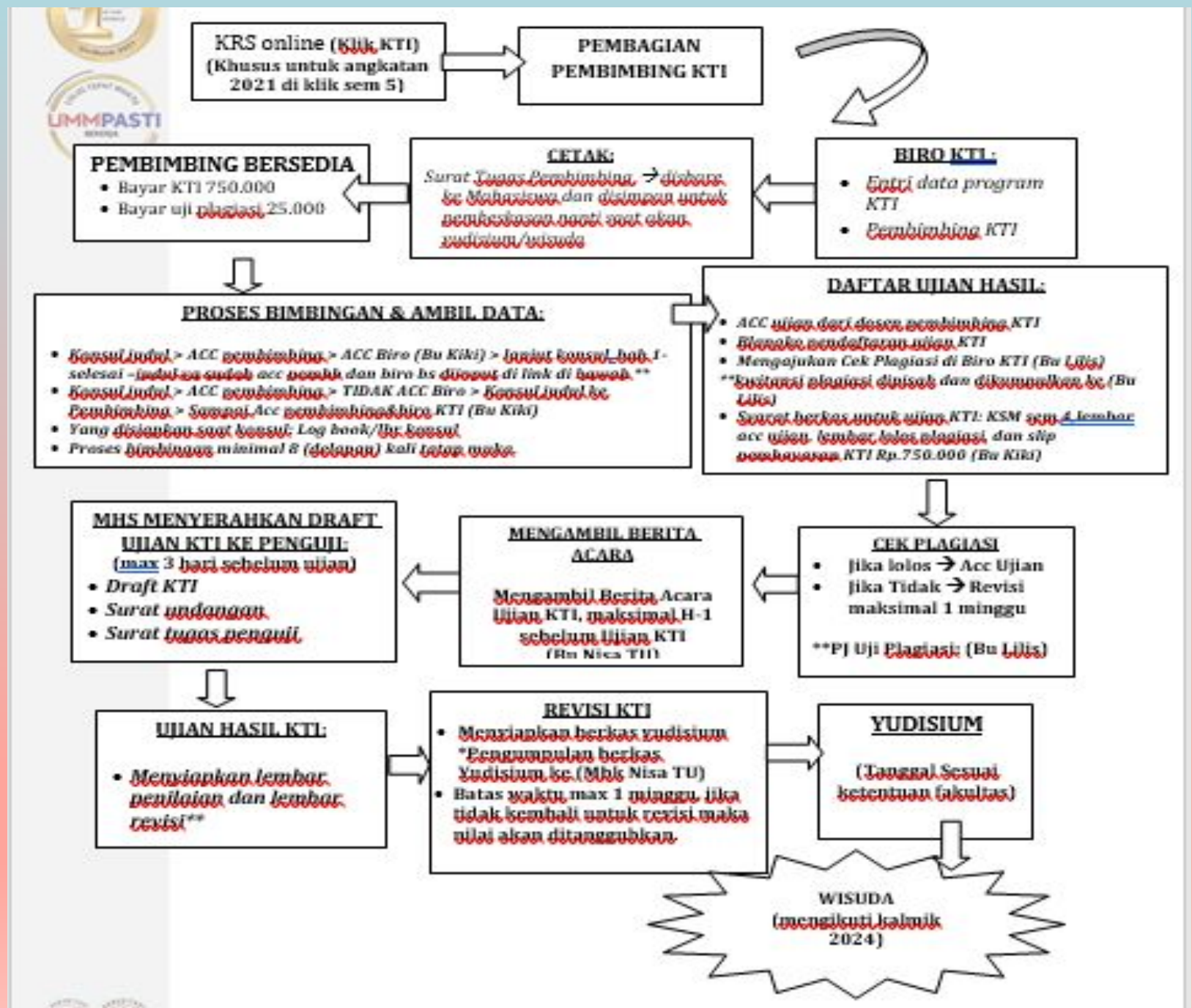

TAHAP PENGAJUAN JUDUL KTI

1. Mahasiswa mengajukan judul ke dosen pembimbing KTI
2. Mahasiswa menyetorkan judul ke Biro KTI (Bu Ika Rizki) dengan mengirimkan form acc judul.
3. Klik [link Lembar Acc Judul](#)
4. Judul Akan di cek Biro
5. Jika judul ACC, maka Mahasiswa bisa input ke link berikut <https://forms.gle/aTBC68zaNSamCRHY9>
6. Judul Acc, silahkan melakukan bimbingan.
7. Mahasiswa mendownload : [panduan penulisan KTI](#), klik link [ini](#) alur pelaksanaan KTI klik link [ini](#) dan *log book KTI* klik link [ini](#)

NB: ** Lembar tersebut dapat di download di web

<http://d3-keperawatan.umm.ac.id/id/pages/karya-tulis-ilmiah.html>

Keterangan:

** Form ACC Judul KTI silakan input ke link ini untuk judul yg sudah acc:

<https://forms.gle/aTBC68zaNSamCRHY9>

TAHAP PENULISAN PROPOSAL & PENGAMBILAN DATA

- Mahasiswa melakukan proses bimbingan KTI dengan pembimbing setelah ACC judul
- Pengambilan data dilakukan dengan mengambil kasus di Masyarakat/ komunitas.
- Pertemuan dengan setiap pembimbing minimal 8 (delapan) kali tatap muka.
- Setiap konsultasi, mahasiswa mendokumentasikan hasil konsultasi pada *log book* konsultasi dan ditandatangani oleh pembimbing.
- Setelah mendapat persetujuan pembimbing, mahasiswa siap untuk ujian hasil KTI (Batas Bimbingan s/d 12 November 2023)



Alur Uji Plagiasi

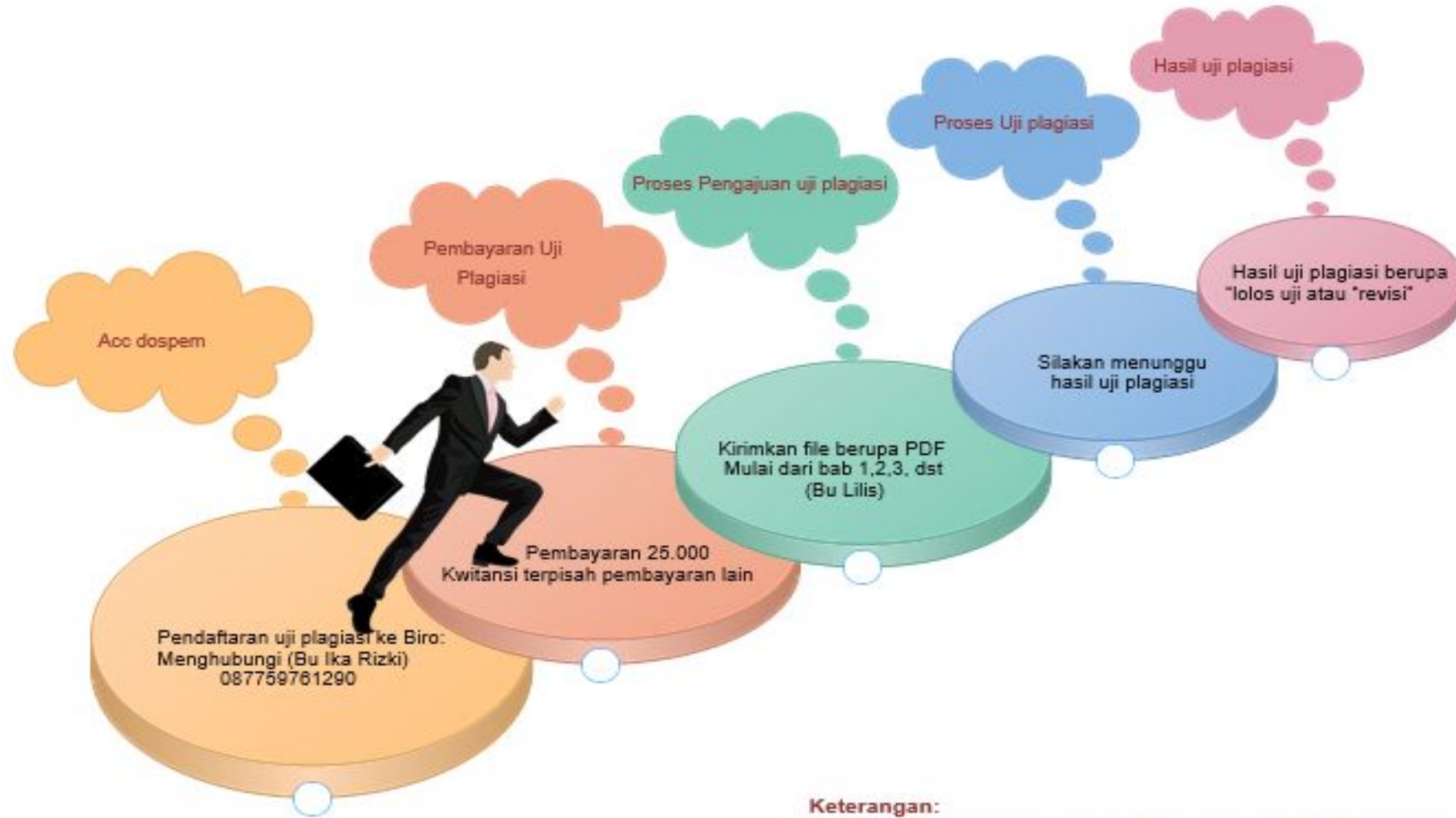

Keterangan:

Jika hasil uji plagiasi diperlukan revisi, maka silakan mengajukan ulang untuk cek plagiasi dengan merevisi sesuai dengan deteksi plagiasi.

SYARAT PEMBERKASAN UJIAN KTI

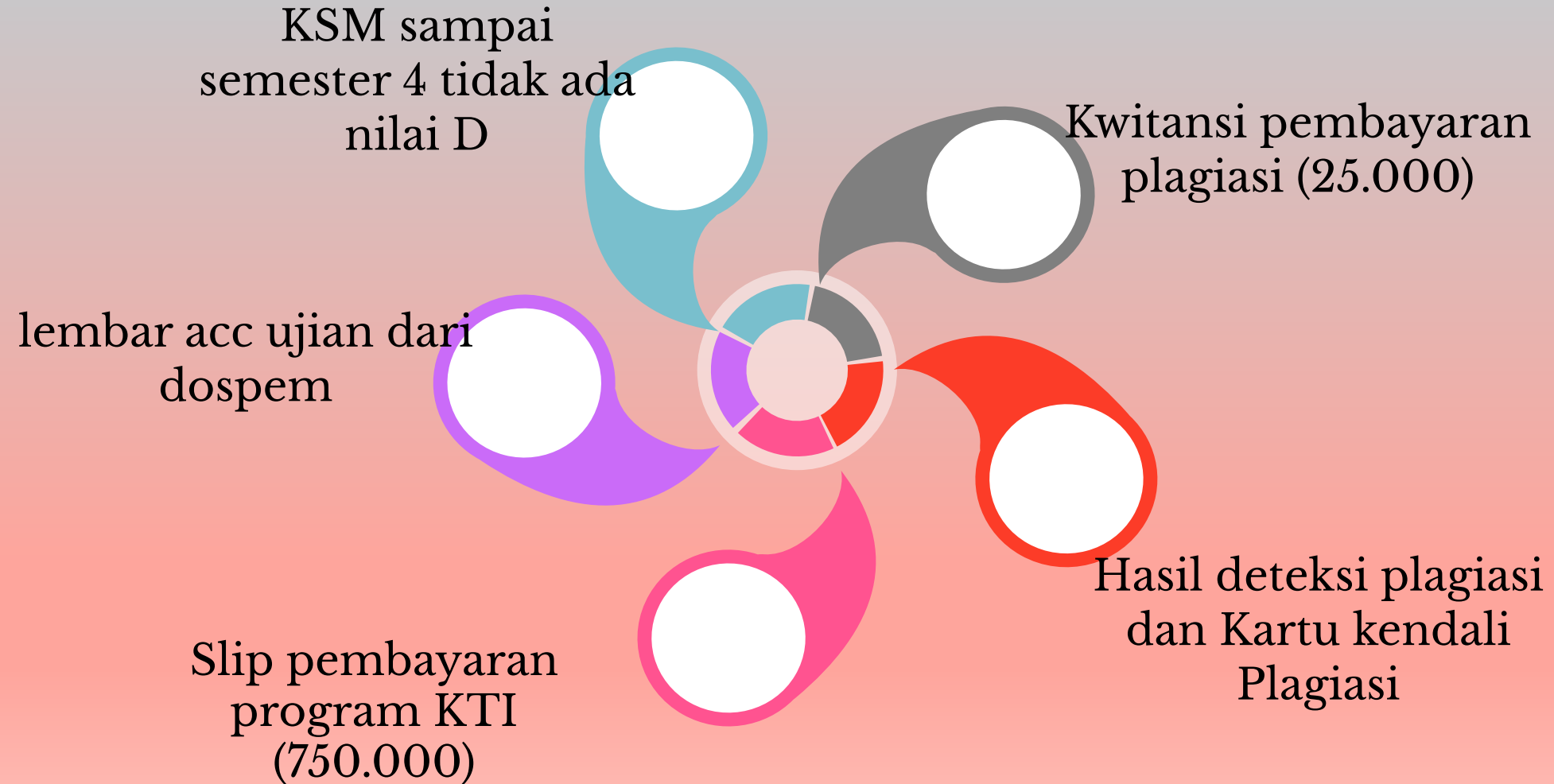

SYARAT PEMBERKASAN UJIAN KTI

****Syarat pemberkasan:**

1. KSM sampai semester 4 tdk ada nilai D
2. Slip asli pembayaran KTI (Rp.750.000)
3. Lembar acc ujian
4. Hasil deteksi plagiasi
5. Kartu kendali Plagiasi
6. Kwitansi asli pembayaran plagiasi (Rp.25.000) – dipisah dengan bukti pembayaran lain.

Semua berkas pendaftaran ujian hasil KTI dijadikan 1 & dimasukkan ke dalam map plastik warna putih, diserahkan **ke Biro KTI (Bu Kiki)**

Keterangan:

****Pembayaran uji plagiasi sejumlah Rp.25.000 (bayarnya lewat info KHS, kemudian ke menu keuangan, pilih lain lain, keterangan bayarnya ditulis cek plagiasi)**

****Pengumpulan bukti kwitansi uji plagiasi ke (Bu Lilis)**

PROSES UJIAN KTI

Keterangan:

Pelaksanaan Ujian akan dilaksanakan secara terjadwal pada tanggal 21-26 November 2023

Syarat Ujian:

- *ACC ujian dari dosen pembimbing KTI*
- *Mengisi Blangko pendaftaran ujian KTI*
- *Mengajukan Cek Plagiasi di (Bu Lilis) dan harus lolos plagiasi baru diperbolehkan ujian.*
***kwitansi plagiasi dipisah dan dikumpulkan ke (Bu Lilis)*
- *Syarat berkas untuk ujian KTI: KSM sem 4, lembar acc ujian, lembar lolos plagiasi, dan slip pembayaran KTI Rp.750.000 (Bu Kiki)*

H-3 Ujian

MHS MENYERAHKAN DRAFT UJIAN KTI KE PENGUJI: (Max 3 Hari Sebelum Ujian)

- *Draft KTI*
- *Surat undangan*
- *Surat tugas penguji*

H-1 Ujian:

MENGAMBIL BERITA ACARA

1. *Mengambil Berita Acara Ujian KTI, maksimal H-1 sebelum Ujian KTI (Bu Nisa TU)*
2. *Reminder dosen penguji sesuai jadwal.*

Proses Penyempurnaan KTI

Perbaikan KTI dilakukan berdasarkan masukan yang diperoleh pada ujian hasil dan berkonsultasi dengan pembimbing, penguji 1 dan penguji 2.

Pertemuan dengan setiap pembimbing dan penguji minimal 1 (satu) kali tatap muka. Hasil konsultasi didokumentasikan pada *log book* konsultasi.

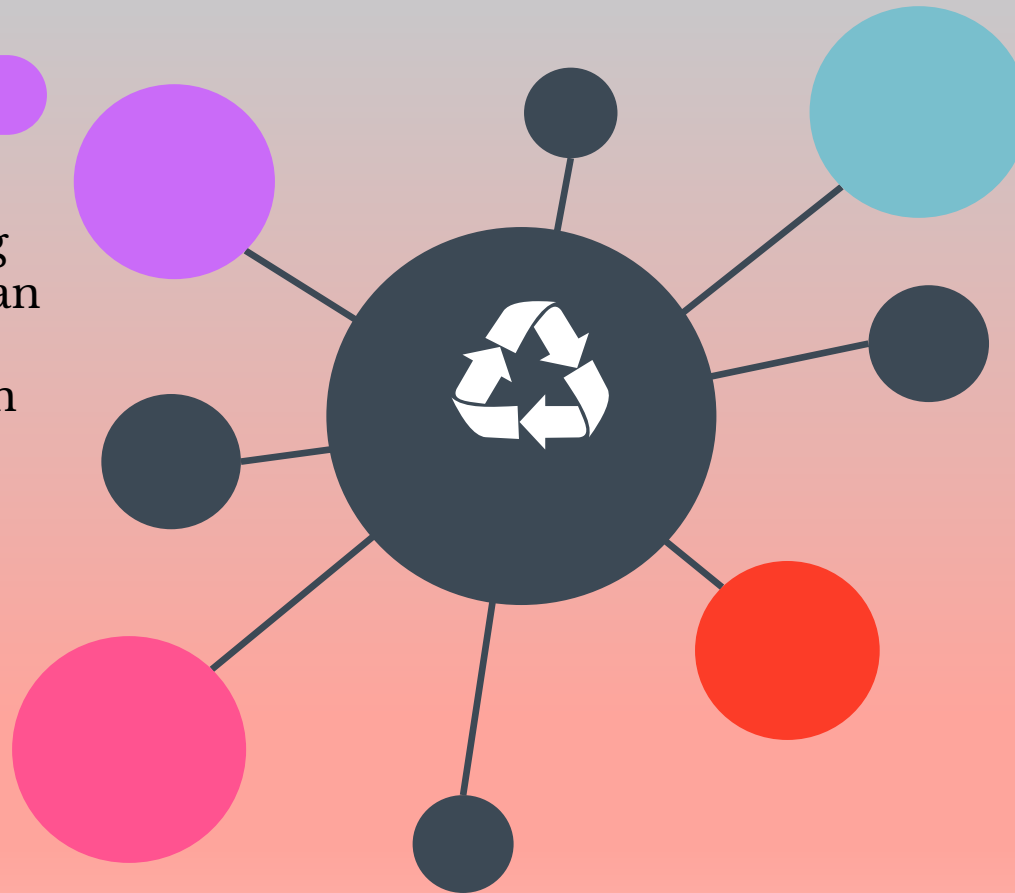

Proses bimbingan berakhir dengan kesepakatan oleh pembimbing 1, pembimbing 2, penguji 1 dan penguji 2 dengan cara memberikan tanda tangan pada lembar pengesahan.

TAHAP PENGUMPULAN KTI DAN NASKAH PUBLIKASI

- ✓ Mahasiswa menyerahkan hard copy dan soft copy KTI ke para pembimbing dan penguji KTI (dibuktikan dengan formulir bebas tanggungan KTI) selambat-lambatnya 2 minggu setelah ujian hasil.
- ✓ Lembar pengesahan dimintakan ttd ke *bagian vokasi dengan format khusus* (Bs menghubungi Bu Nissa TU)
- ✓ Mahasiswa mengumpulkan hard copy, soft copy KTI dan naskah publikasi kepada biro KTI selambat-lambatnya 2 minggu setelah ujian hasil sebagai salah satu syarat mengikuti yudisium (dibuktikan dengan formulir bebas tanggungan KTI).



TERIMA KASIH