

# JORNADA condominial

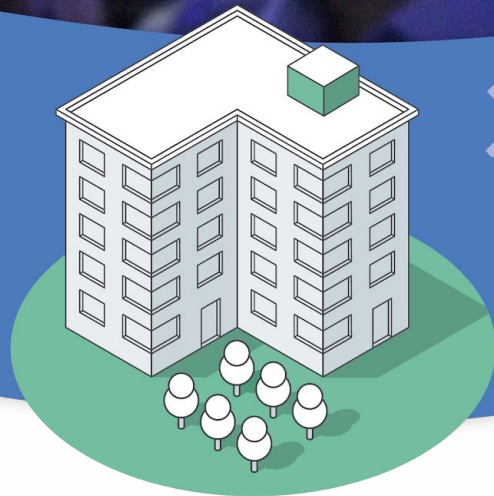

**Metodologia** 

**2024**

## Estrutura do evento

18h rodada de network  
19h Mesa redonda  
20h TED embaixador  
20h18 palestra do Odirley  
21h15 Happy hour com sorteios

### Rodada de network

#### 1º momento:

Duração de 1h.

No credenciamento os participantes serão orientados a passar em todos os stands .

O patrocinador poderá apresentar e mostrar como seu serviço/produto pode melhorar a vida no condomínio.

#### 2º momento:

Cada participante irá ganhar 1 adesivo do patrocinador.

Aquele participante que preencher todas as cartelas irá participar do sorteio do final.

**OBS:** importante que cada patrocinador leve ao menos 1 brinde para que haja adesão a dinâmica.



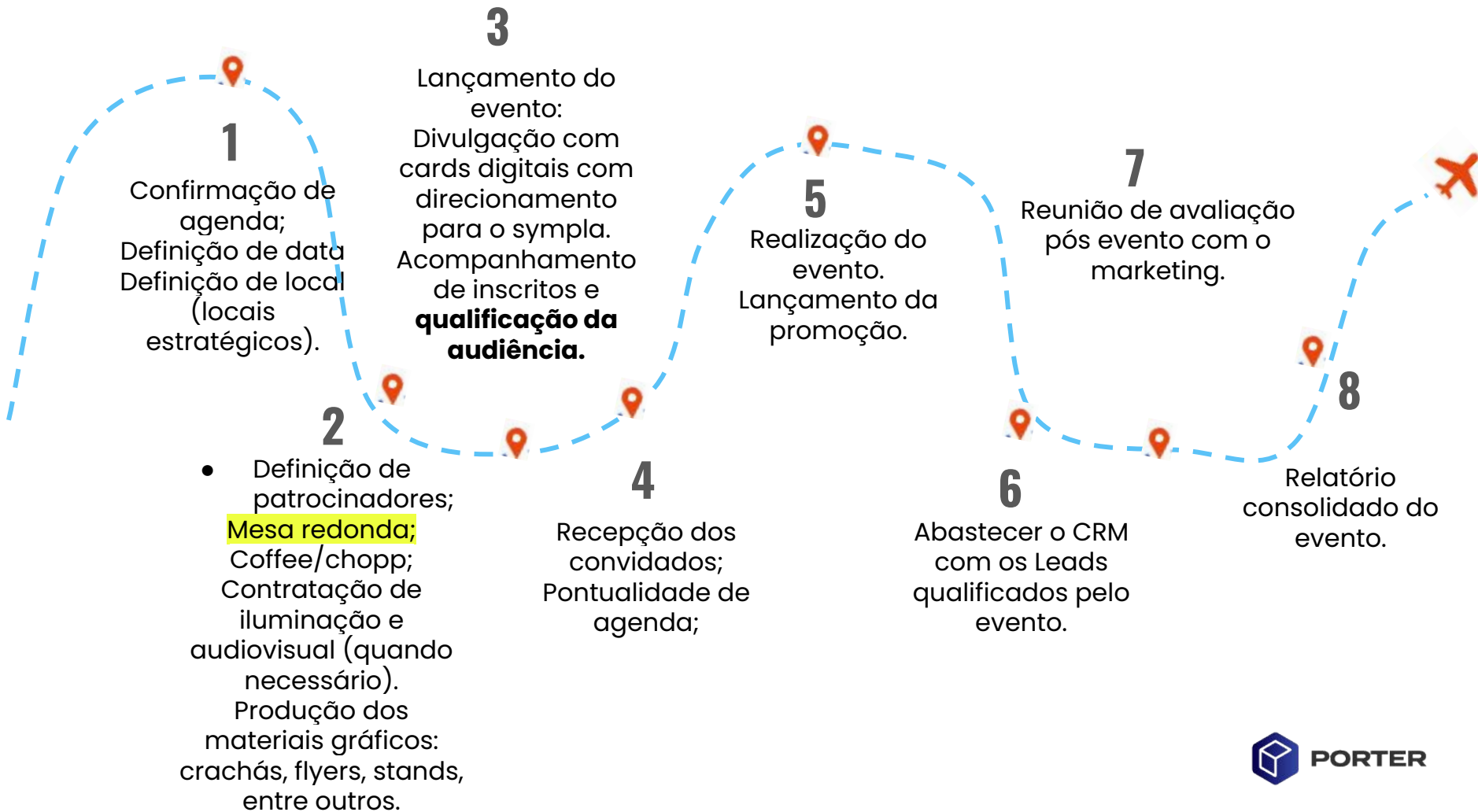

## Equipe envolvida



### Marketing

1. Metodologia
2. Orientação do press kit
3. Orientações gerais da estrutura do evento.
4. Apoio na criação das peças.
5. Orientação ao uso do sympla.



### Franqueado

1. Definições oficiais: local, coffee, patrocinadores e convidados da mesa redonda
2. Estruturação do evento.
3. **Qualificação da audiência.**
4. Viabilização do Stand Porter

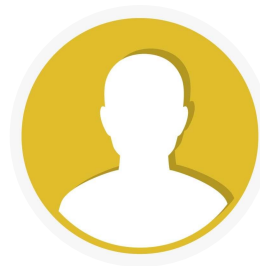

### Comercial

1. Colocar até as 12h do outro dia os leads qualificados no CRM.
2. Orientação comercial do stand Porter.

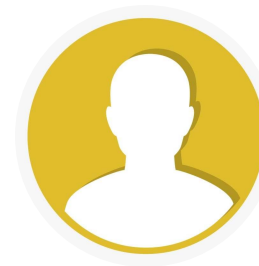

### Odirley

1. Palestrante oficial, condução do evento junto ao franqueado.



## Peças Jornada

- Mídia kit (captação de patrocínio)
- Card divulgação
- *Save the date*
- *Card principal*
- *Card É HOJE*
- *Card É AMANHÃ*
- *Post Redes sociais completo*
- Banner bem vindo
- Backdrop
- Certificado
- Credencial
- Camisetas
- Totem facial
- Brindes
- Página Symppla
- Capa video ajustada
- Template para post
- Adesivos patrocinadores



## Stand Porter 2 x 2 m

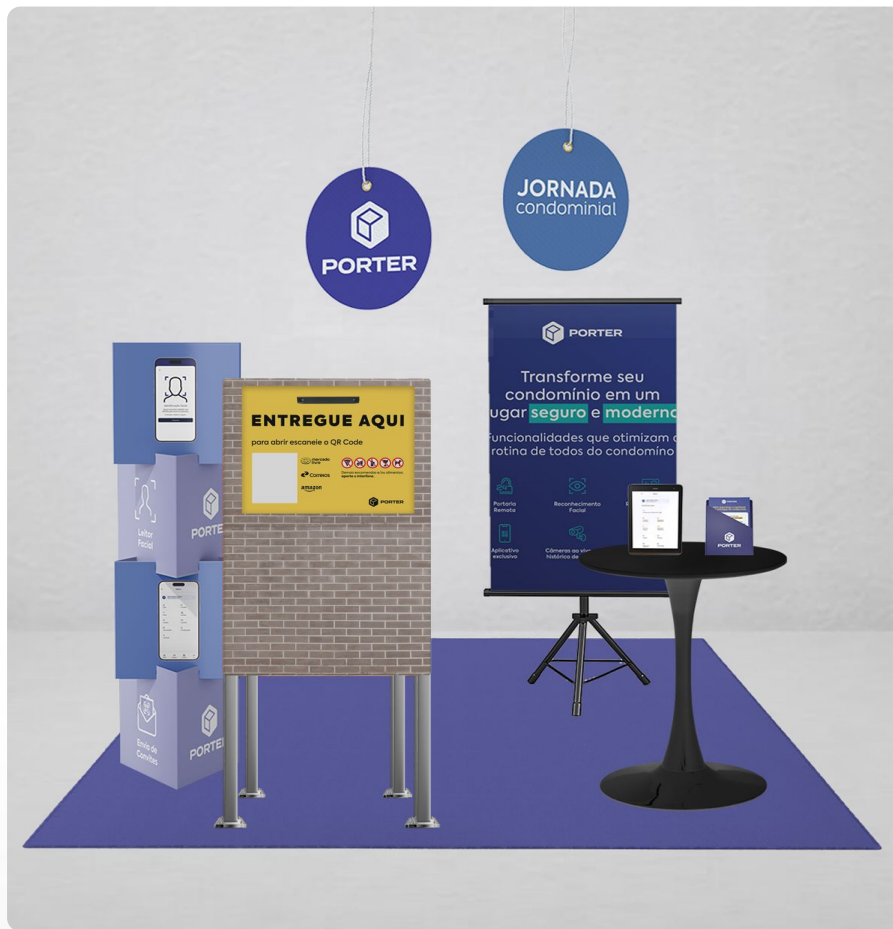

## Stand Porter 2 x 2 m

Os eventos Jornada Condominial de 2024 contarão com stand exclusivo Porter.

**Com foco comercial, o produto mais fomentado será o Porter Entregas, sendo exigida a caixa adaptada para apresentação no stand.**

Ela deverá ter 4 pés metálicos (5x5x160cm), plotagem que sugira ser parede (recomendamos tijolos claros/cinza) e estar **funcional** no ambiente.

Devido ao local do evento, as câmeras externas podem não ser aplicáveis.

É essencial que os colaboradores que trabalharão no evento tenham em mãos ao menos um comprovante de entregador e outro de morador.

Contato: Alessandro de Carli  
(Licença Porter Entregas para showroom bonificada)



### Fornecido pela franqueadora:

Totem 4 cubos  
Flyer e pasta  
Vídeo Porter  
Treinamento comercial

### Fornecido pelo franqueado:

Porter entregas (Funcional. Câmera - mínimo interna)\*\*  
Pés/suporte caixa entregas (5x5x160cm em alumínio)\*\*  
Adesivagem caixa (plotagem + placa amarela: caso não tenha)\*\*  
Tablet + Suporte (app Porter)  
Display de mesa (p/ flyers)\*  
Banner 80x120cm  
TV  
Balcão plotado ou mesa bistrô  
Móvil de teto\*  
Backdrop  
Carpete azul escuro ou tapete personalizado

\*Opcional

\*\*Item para showroom



## Stand Porter 2,5 x 2 m



*Banner e backdrop não representam a arte final.*





## Stand Porter 2,5 x 2 m

Os eventos Jornada Condominial de 2024 contarão com stand exclusivo Porter.

**Com foco comercial, o produto mais fomentado será o Porter Entregas, sendo exigida a caixa adaptada para apresentação no stand.**

Ela deverá ter 4 pés metálicos (5x5x160cm), plotagem que sugira ser parede (recomendamos tijolos claros/cinza) e estar **funcional** no ambiente.

Devido ao local do evento, as câmeras externas podem não ser aplicáveis.

É essencial que os colaboradores que trabalharão no evento tenham em mãos ao menos um comprovante de entregador e outro de morador.

Contato: Alessandro de Carli  
(Licença Porter Entregas para showroom bonificada)



### **Fornecido pela franqueadora:**

Totem 4 cubos  
Flyer e pasta  
Vídeo Porter  
Treinamento comercial

### **Fornecido pelo franqueado:**

Porter entregas (Funcional. Câmera - mínimo interna)\*\*  
Pés/suporte caixa entregas (5x5x160cm em alumínio)\*\*  
Adesivagem caixa (plotagem + placa amarela: caso não tenha)\*\*  
Tablet + Suporte (app Porter)  
Banner 80x120cm\*  
Display de mesa (p/ flyers)\*  
TV  
Balcão plotado ou mesa bistrô  
Móvil de teto\*  
Backdrop  
Carpete azul escuro ou tapete personalizado

\* Opcional

\*\*Item para showroom



## Porter Entregas

**Pés:** Perfil tubo em alumínio 5 x 5 x 160cm aplicado nos 4 cantos da caixa, para suporte.

**Envelopamento:** Adesivo vinílico ou lona de tijolos claros/cinzas para cobrir a área metálica da caixa.

Caixa: L674 x P378 x A828 mm

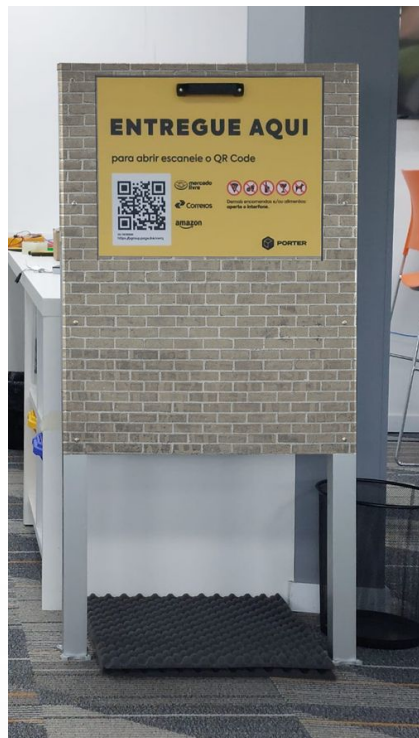

*Imagem simulada.*



## Razões dos itens do stand

Todas as artes serão disponibilizadas no Portal do Franqueado.

Treinamento Comercial	Provido pela franqueadora. Argumento sincronizado e orientado ao discurso das soluções.
Caixa Porter Entregas	Item obrigatório. Foco de vendas para o Jornada Condominial 2024. Pós uso para outros eventos e showroom.
Pés/suporte para caixa Entregas	Para suporte autônomo da caixa. Pós uso para outros eventos e showroom.
Adesivagem caixa Porter Entregas (textura + placa amarela: caso não tenha)	Acabamento para demonstrativo do Porter Entregas. Pós uso para outros eventos e showroom.
Tablet + Suporte (app Porter)	Tablet para versão aumentada do aplicativo Porter, e suporte para que fique na vertical com visibilidade pro público.
Display de mesa (p/ flyers A5)	Melhor exposição dos flyers.
Balcão plotado	Reforço de marca e superfície de apoio.
Móbile de teto	Reforço de marca e preenchimento da área.
Carpete azul escuro ou tapete personalizado	Delimitador de área e unidade visual do stand.
Backdrop	Reforço de marca e soluções, fortalecendo vendas.
TV	Vídeos institucional e soluções ilustrando a Porter.



**Os materiais para captação e organização de patrocinadores serão disponibilizados separadamente, são eles:**

- **Mídia Kit**, esse material vai te auxiliar a prospectar patrocinadores.
- **Planilha de orçamento**, essa planilha vai auxiliar com os custos para a produção do evento, e a definir as cotas para os patrocinadores.



## Perfil de possíveis patrocinadores

- Cooperativa
- Instituição Financeira
- Prestadores de serviço ( empresa de limpeza)
- Prestadores de serviço ( empresa de consultoria)
- Soluções tecnológicas
- Administradoras
- Energia Solar
- Comunicação
- Garantidora
- Elevadores
- Telecomunicações



# JORNADA condominial

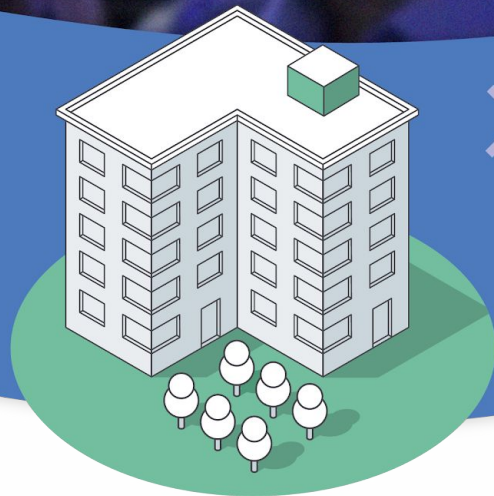

Acompanhe a programação completa em:  
[porter.com.br/jornada-condominial](http://porter.com.br/jornada-condominial)

