

Departamento de Francés. Fleurdelys

SAINT VALENTIN

DES MOTS TENDRES



Qu'il est mignon! / Qu'elle est mignonne! C'est chouette!

Mon chéri / Ma chérie



Mon ange! Mon trésor! Tu es un amour! Tu es un trésor!



Mon petit cochon!



Mon petit lapin!



Mon petit loup…!



Mon chaton! Mon petit chat!



Mon petit chou, mon chouchou! Mon poussin!

Ma bichette!  Ma petite souris! 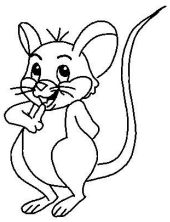 Je t'aime! Tu me plais!

Ma petite puce! Ma poupouce! Ma poule!  Je t'aime à la folie!

Je suis dingue de toi! Je suis fou/ folle de toi!

 Je rêve de toi! T'as de beaux yeux!

Je me noie dans tes yeux et je fonds dans ta bouche! 

 Tes yeux sont les bougies qui illuminant mon coeur! 

Mon Coeur sans toi a peur!

Tes yeux bleus sont comme les cieux! 

Tes yeux foncés / bleus/ verts/ marron… m'ont ensorcelé!



La plus belle des roses n’aura jamais ta beauté!

La vie sans toi c’est comme une rose sans petales!

Je me noie dans le ciel bleu de tes yeux!

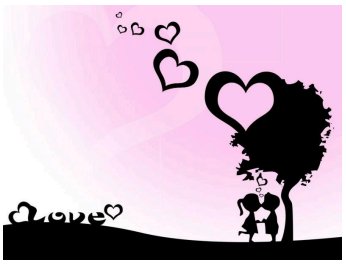

Je suis épris de… / Je suis tombé amoureux de…

Il/Elle est tombé-e dans les pommes!





“ Si jétais jardinier je t’offrirai une fleur,

Mais comme je ne suis qu’un écolier je t’offre mon coeur!”








Bonjour, mon amour!...
Je te désire un bonjour
Avec tout mon amour...
Je te donne cette fleur
Avec tout mon coeur!
Je t'aime beaucoup,
beaucoup,
Je t'embrasse, mon amour
Bisous, bisous et...
bonjour!
lovers-poems.com
By Orize


T'aimer c'est facile
Te
le
dire
c'est
dificile
mais
t'oublier
c'est
impossible


Je t'aime tel
que tu es!


Si la rose est
la reine des fleurs
toi tu es
le roi de mon coeur


Je t'aime
gros
comme ça !


La fleur la plus
belle perd un jour
sa beauté,
mais une amie
fidèle dure
une éternité


Los corazones y sus sentimientos ...
Falta de amor
Mucho amor
Triste
Enamorado
Da amor
Encerrado
Compartido
Solidario
Dolorido
Protegido
Partido
Feliz