KUTSE
INVITATION

Laskesuusatamise õhkrelva noortesari
Even Tudebergi auhindadele

MW8–13, MW

5.01.2025 Otepää

Laskesuusatamise õhkrelva noortesari
Even Tudebergi auhindadele
5.01.2025 Otepää

A.1 Võistluskeskus / Event venue

SA Tehvandi Spordikeskus
Nüpli küla
Otepää vald
www.tehvandi.ee

A.2 Kontakt aadress / Contact address

MTÜ Kagu Biathlon
Koolitare 29
Otepää, 67403
leena.vsivtseva@gmail.com
Tel: +3725218929

A.3 Võistluskomitee / Competition Committee

Noortesarja juht	**Rain Kuresoo**	EBF
Peakohtunik	**Vjatseslav Všivtsev**	Chief of Competition
Sekretär	**Natalja Skvortsova**	Secretary Competition Office
Ajavõtt	**Jaak Israel**	Time Keeping
Staadioni/radade ülem	**Tiit Tammemäe**	Chief of Stadium/Course
Lasketiiru ülem	**Romet Niilus**	Chief of Shooting Range
Stardi/finiši ülem	**Mait Mändmets**	Chief of Start/Finish
Staadioni kommentaator	**Hanno Kroon**	Stadium Commentator
ELSF esindaja	**Triin Peips**	EBF

A.4 Registreerimine / Registration

Registreerimise tähtaeg 3.01.2025 enne kella 16:00. NB! Hilisemaid registreerijaid starti ei lubata. Muudatusi registreerimises saab sisse viia kuni 1 tundi enne pealelaskmise algust. Hilisemaid muudatusi ei aktsepteerita.

Registration deadline 3.01.2025 before 16:00. Changes can be made until 1 hour before the start of zeroing. Later changes will not be accepted.

Link: https://my.raceresult.com/321485

Laskesuusatamise õhkrelva noortesari
Even Tudebergi auhindadele
5.01.2025 Otepää

Kontakt / Contact person:
Jaak Israel / www.timesport.ee
E-mail: timesport@gmail.com
Tel: +37255698844

B.1 Võistluste programm / Competition Program

MW8	2017
MW9	2016
MW10	2015
MW11	2014
MW12	2013
MW13	2012
MW	2011 ja varem / and earlier

Kuupäev DATE	Võistlus COMPETITION	Treening & pealelaskmine TRAINING & ZEROING	Teised tegevused OTHER ACTIVITIES
Reede Friday **3.01.2025**			Registreerimine Registration Enne/Before 16:00
Pühapäev Sunday **5.01.2025**	**13:00** **Sprint** MW8 – MW **Teatevõistlus** (10 min peale viimast sprindi lõpetajat) MN8-10 MN11-13	**12:00 – 12:50** Pealelaskmine / Zeroing	**11:00** Võistluskeskus avatud / Competition Office open Autasustamine staadionil 15 min peale viimast finišit / Award Ceremony 15 min after last finish

B.2 Võistluste regulatsioon / Competition regulations

Võistlused viiakse läbi vastavalt kehtivale IBU võistlusmäärustele.

The Competition will be conducted in accordance with the current IBU Event and Competition Rules.

Laskesuusatamise
õhkrelva noortesari
Even Tudebergi auhindadele
5.01.2025 Otepää

B.3 Võistluste spetsifikatsioon / Competition specification

Pühapäev/ Sunday 5.01.2025				
Võistlusklass / Competition Class	**Võistlusformaat / Competition Type**	**Laskmine / Shootings**	**Distants / Distance**	**Trahviring / Shot Penalty**
MW8	Sprint 1 km	LL *	3 x 0,33 km	30 m
MW9	Sprint 1 km	LL*	3 x 0,33 km	30 m
MW10	Sprint 1 km	LL	3 x 0,33 km	30 m
MW11	Sprint 1,5 km	L L	3 x 0,5 km	30 m
MW12	Sprint 1,5 km	L L	3 x 0,5 km	30 m
MW13	Sprint 1,5 km	L L	3 x 0,5 km	30 m
MW	Sprint 1,5 km	L L	3 x 0,5 km	30 m

Relvad laskekohal / Rifles on shooting lanes
*Lamades püsti märki / Prone to standing target
L – lamades / prone

300m kaart, finiši ring tiiru kaudu

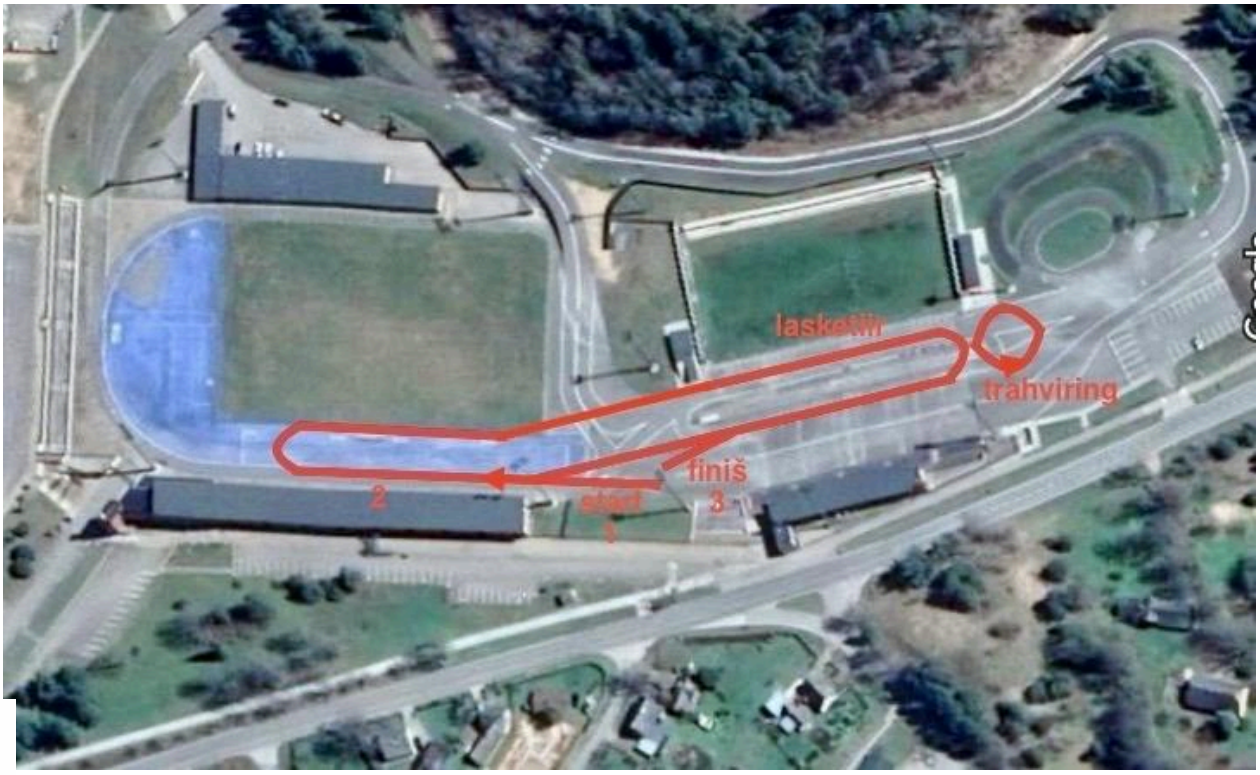

Laskesuusatamise õhkrelva noortesari Even Tudebergi auhindadele

5.01.2025 Otepää

500m kaart, finiši ring tiiru kaudu



Rajale on lisatud osavuselemendid:

1. Stardis takistusest üleastumised;
2. Tehniline sektor;
3. Enne finišit tagurpidi sõit, finišeeritakse selg ees.

Teatevõistlus: 10 min peale viimast sprindi lõpetajat

MN 8; 9; 10	Teatev. 3x300m	L*	0,3 km	30 m
MN 11; 12; 13	Teatev. 3x500m	L	0,5 km	30 m

- Osavuselemente rajal ei ole.

- Võistkonnad saab üles anda jooksvalt eraldistardi ajal, esitades registreerimisleht sekretariaati.
- Klubid võivad teha mitu võistkonda.
- Laskekohtade olemasolul võivad võistkonnas olla ka eri klubide lapsed.
- MN 8–10 (lastakse lamades püsti märki): võistleja läbib 300 m, sooritab laskmise, kasutab vajadusel 3 varukuuli treeneri abiga, teeb vajadusel trahviringid ja annab teate üle järgmisele võistlejale.
- MN 11–13: Võistleja läbib 500 m, sooritab laskmise, kasutab vajadusel 3 varukuuli treeneri abiga, teeb vajadusel trahviringid ja annab teate üle järgmisele võistlejale.
- Vahetuse üleandmine toimub käepuutega, mida kontrollib kohtunik.

B.4 Kindlustus / Insurance

Kõik klubid / sportlased vastutavad kindlustuse olemasolu eest. MN13–MN vanuseklassi sportlased on kohustatud vähemalt kord aastas läbima arstliku tervisekontrolli.

When entering and leaving the Republic of Estonia, the European Firearms Passport and the Official Invitation of the Organizer must be submitted on request. No other permits are required. All participants have to be sufficiently insured individually or by their NF against accidents and illnesses. The organizer cannot be held liable for any injuries to a person or for material damage.

B.5 Stardimaks ühe võistluspäeva eest / Fee per competition day

MN8–13	5 €
MN	10 €

Pank/Bank
a/a EE931010220279291229
MTÜ Kagu Biathlon