LIBROS A PARTIR DE 12 AÑOS

RUDELL, Katherine. ***El explorador del Amazonas.*** Editorial Salamandra.
Una historia de aventuras. Desde su asiento en un avión de seis plazas, Fred observa cómo los misterios de la selva amazónica pasan bajo sus pies. Siempre ha soñado en convertirse en un explorador, así que piensa que ojalá pudiera aterrizar y pisar tierra. Lo conseguirá pero no de la manera que habría imaginado.

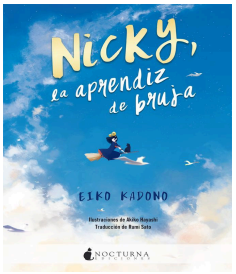

HAYASHI, AKIKO. ***Nicky, la aprendiza de bruja.*** Editorial Nocturna.
Novela que trata con gran sentido del humor el tema del paso de la infancia a la edad adulta. Como dicta la tradición, todas las brujas adolescentes deben pasar un año fuera de casa para aprender a valerse por sí mismas. Nicky partirá con su sarcástico gato parlante en su escoba en busca de alguna ciudad sin bruja propia donde ofrecer sus servicios.

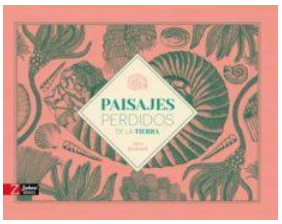

SERNA, Marta de la. ***Paisajes perdidos de la Tierra.*** Editorial Zahori Books.
Espectacular álbum informativo que presenta de forma muy atractiva la apasionante historia de la formación de la Tierra explicada a través de fósiles, mares, homínidos… y su evolución mostrada a partir de los cambios en los paisajes de nuestro planeta.

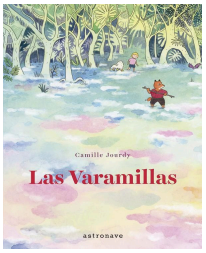

JOURDY, Camille. ***Las Varamillas.*** Editorial Astronave.
Cómic con hermosas ilustraciones en acuarela y diálogos ingeniosos llenos de humor y situaciones surrealistas, cuya protagonista tendrá que tomar decisiones y demostrar su madurez en un mundo lleno de personajes fantásticos y entrañables.

BÉCQUER, Gustavo Adolfo. ***Las XLIII rimas más románticas para niñ@s enamoradiz@s de Gustavo Adolfo Bécquer.*** Editorial Badidi-Bú.
Álbum de delicadas y bellas ilustraciones que nos muestra una selección de rimas románticas.

CALLENDER, Karen. ***La hija del huracán.*** Editorial Kakao Books.
En las Islas Vírgenes, una niña se enfrenta al abandono de su madre, al acoso escolar por el color de su piel y al rechazo a un amor diferente.

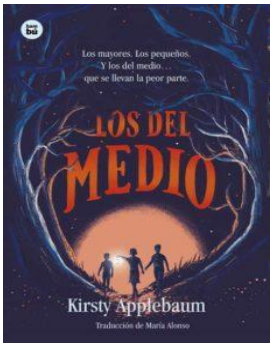

APPLEBAUM, Kirsty. ***Los del medio.*** Editorial Bambú.
Maggie tiene once años y vive encerrada y protegida del mundo exterior. Su hermano mayor Jed es un héroe venerado y especial. Su hermano pequeño es Trig, todo el mundo lo quiere. En cambio Maggie es la del medio, la invisible y la relegada. Hasta que un caluroso día de septiembre todo parece que puede cambiar. Una trama original con un trepidante final.