

# PV předměty vytvořené v průběhu roku

V průběhu roku může vyvstat nutnost vytvořit PV předmět a zpřístupnit ho studentům (aktuálně domluvený zahraniční lektor má např. mít všechny pátky v listopadu zajímavou přednášku). Vhodný postup je v takových případech následující.

## 1) Vytvoření a rozvržení předmětu

Předmět je vytvořen klasickým způsobem včetně plnohodnotného názvu, protože bude použit výlučně pro tento konkrétní kurz. Pouze příslušný rozvrhář nerozvrhuje přednášku ani cvičení, ale blokovou nebo nepravidelnou výuku (viz obrázek).



## 2) Přidání předmětu do PV skupin

Přidání tohoto předmětu do příslušných PV skupin (pokud to je žádoucí) proběhne dle návodu na <http://intranet.fsv.cuni.cz/FSVINT-2484.html>.

## 3) Otevření předmětu pro zápis

Následně je nutné kontaktovat Správu SIS, aby zpřístupnila tento předmět pro zápis. Protože ale není vhodné otevírat SIS všem studentům pro zápis všech předmětů, je nutné nahlásit kód tohoto předmětu a identifikaci studentů, kterým má být otevřen. Tzn. buď kód oboru nebo kódy plánů, které zobrazí dotaz z bodu 2) Přidání předmětu do PV skupin (viz obrázek).

**Filtr:**

Klíčová slova:

Dotaz:

Kolik studentů stále studuje daný studijní plán/Karolínku?

Zadá se kód plánu (kód se nachází např. pod Poznámkou Správy SIS na Karolínce) a výstupem jsou informace o daném plánu a počet studentů, kteří ho stále studují. Alternativně lze zadat i kód malé skupiny (např. J#0015), ze které se nějaký plán skládá. V takovém případě budou výstupem všechny plány, jejichž je daná skupina součástí. Další možností je kód oboru (např. MTS). Pokud výstup neobsahuje ani jeden záznam, znamená to, že pod tímto plánem už žádný student nestuduje nebo k němu ještě žádný nebyl přiřazen. Autor: Jan Zavřel

**Parametry dotazu**

Kód plánu: %

Kód skupiny: %

Kód oboru: NRS

SKUPINA	NÁZEV_SKUPINY	TYP	KÓD_PLÁNU	STUDENTŮ	DRUH	FORMA	OBOR	NÁZEV_PLÁNU	
J#0021	Německá a rakouská studia(magisterské studium) - povinné	P	JNM01107	21	N	D	NRS	2010/2011 Německá a rakouská studia	2010
J#0022	Německá a rakouská studia(magisterské studium) - povinné volitelné	PV	JNM01107	21	N	D	NRS	2010/2011 Německá a rakouská studia	2010
J#0021	Německá a rakouská studia(magisterské studium) - povinné	P	J14NRS630	13	N	D	NRS	Německá a rakouská studia	2014
J#002214	Německá a rakouská studia(magisterské studium) - povinné volitelné	PV	J14NRS630	13	N	D	NRS	Německá a rakouská studia	2014

Zároveň je nutné stanovit od a dokdy má být tato událost v harmonogramu otevřena. Správa SIS se poté ozve s potvrzením, že nastavení proběhlo v pořádku.

## 4) Výzva studentům

Kód oboru nebo kódy plánů budete následně potřebovat i pro zaslání výzvy potenciálním zájemcům o registraci do tohoto předmětu. K tomu je nejvhodnější použít aplikaci Student, kde lze příslušné kódy zadat do filtru (viz obrázek).

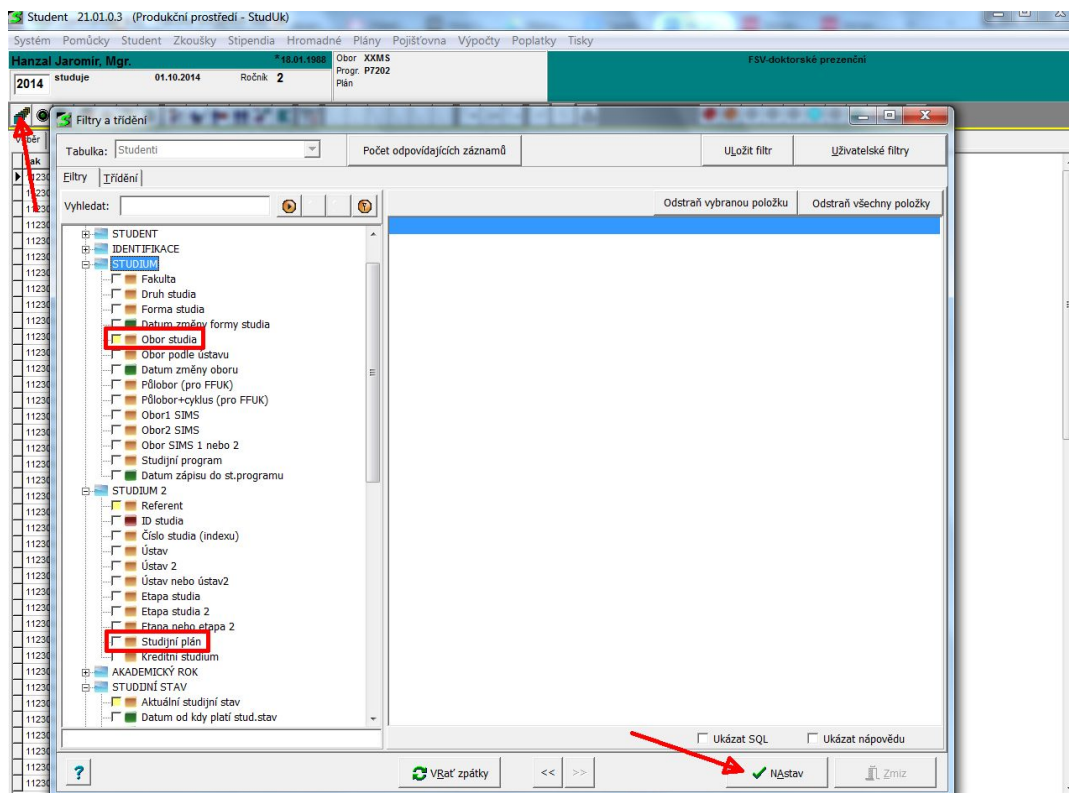

Na zvolený (zaškrtnutím) filtr je třeba dvakrát pokliknout a v nově otevřeném okně jej nastavit. Zároveň je vhodné v dalším filtru s názvem Aktuální studijní stav nastavit pouze hodnoty studuje, opakuje a podmíněný zápis. Jiní studenti totiž pravděpodobně nebudou mít možnost se na předmět zaregistrovat (např. studenti aktuálně na výjezdu, přerušení studenti apod.) Pak už nic nebrání pokliknutí na tlačítko Nastav, čímž se vyfiltrují žadaní studenti.

Způsob, jakým lze zkontaktovat vyfiltrované studenty je patrný z následujícího obrázku (viz níže).

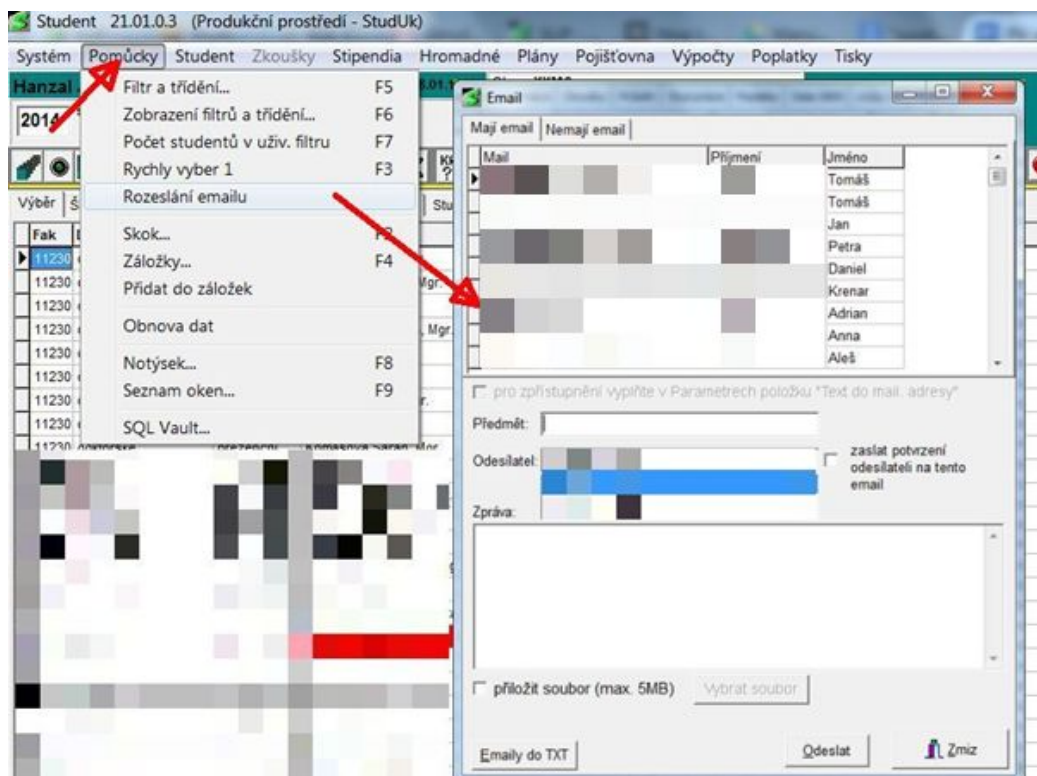

## 5) Registrace do předmětu

Registrace studentů do předmětu pak bude probíhat klasickým způsobem. Tzn., že v nastaveném termínu se studenti přihlásí do SISu a registrují se POUZE do tohoto specifického předmětu. Po skončení registrací pak bude tento předmět studentům převeden do závazného zápisu.

© Jan Zavřel (říjen 2014)

Poslední aktualizace:

10.2.2015