

**Judul Artikel Ditulis Dengan Huruf Besar, jenis huruf *Times New Roman* (14 pt),
Maksimal 15 Kata, *Bold* dan *Center Text***

Nama Lengkap Penulis^{1*}, Nama Lengkap Penulis² (11pt)

¹Nama dan Alamat Lengkap Institusi Penulis (10pt)

²Nama dan Alamat Lengkap Institusi Penulis (10pt)

*Penulis Korespondensi; email penulis¹, email penulis² (10pt)

ABSTRACT

(In English, Center Text, Italic, Bold, Times New Roman 11)

Abstract consists of two paragraph, written in justify paragraph. The first paragraph of abstract consists of the following points: aims of study, method of analysis or tools that are used by the authors to do analysis.

The second paragraph of abstract consists of results of study (conclusions) and recommendation which is proposed related to the answer of research's problem statement and hipotesis (if any) The length of abstract should be limited to be no more than 200 words and must be constructed within (long) single paragraph, Times New Roman 11, justify and italicized. (10pt)

Keywords: *Word 1, Word 2, Word 3, Word 4, Word 5 (Sorted The First Word Aphabetically, The Word 'Keywords' Written In Bold, 10 pt and Italic)*

PENDAHULUAN (11pt)

Gunakan *template* ini untuk menulis artikel yang akan diajukan ke Jurnal pada prodi-prodi di Fakultas Ekonomi Bisnis, Fakultas Teknik dan Komputer, Fakultas Bahasa dan Komunikasi serta Fakultas Hukum, Universitas Harapan Medan. Artikel dapat berupa kajian teoritik maupun empiris berkaitan dengan bidang keilmuan di prodi-prodi masing-masing Fakultas. Artikel diketik dengan ukuran kertas A4, satu kolom, margin penulisan sama untuk semua sisi (3 cm), satu spasi, minimal 10 halaman, maksimal 12 halaman termasuk abstrak dan daftar pustaka, menggunakan huruf dengan jenis *Times New Roman* 11, kecuali Judul. Abstrak menggunakan jenis huruf *Times New Roman* 10, tabel dan gambar *Times New Roman* 10.

Untuk kepentingan penyuntingan, seluruh bagian naskah (termasuk tabel, gambar, persamaan matematika) dibuat dalam format yang dapat disunting editor.

Sistematika artikel terdiri dari : judul (mencerminkan isi keseluruhan artikel), nama penulis (tanpa gelar), program studi, Perguruan Tinggi tempat penulis bernaung, serta alamat elektronik surat menyurat, *abstract*, *keywords*, pendahuluan (tanpa sub bab), ulasan utama (dibagi dalam sub-sub judul tanpa penomoran, huruf pertama kapital, rata kiri dengan teks), penutup dan daftar pustaka.

Ulasan utama terdiri dari pendahuluan, tinjauan pustaka (dengan beberapa sub judul), metode penelitian (tanpa sub judul), hasil dan pembahasan (tanpa sub judul) dan bagian simpulan, keterbatasan dan saran penelitian. Penyampaian uraian disampaikan dalam bentuk narasi yang runtut dan sistematis.

Pada bagian pendahuluan, berisi latar belakang dari kajian yang dilakukan dan mengemukakan hal-hal yang menyebabkan mengapa suatu kajian tersebut menarik untuk dilakukan serta tujuan dilakukannya penelitian. Pada bagian ini juga dapat dijelaskan kebaruan penelitian, kelebihan dan kekurangan dari penelitian dibandingkan penelitian yang telah ada sebelumnya.

TINJAUAN PUSTAKA (11pt)

Tinjauan pustaka berisi sintesis ringkas dari berbagai konsep/teori yang sesuai dengan topik dari artikel, penelitian terdahulu yang terkait dengan permasalahan penelitian, kerangka hubungan antar variabel yang diteliti (kerangka konseptual) serta pernyataan hipotesis penelitian (jika ada) pada bagian akhir tinjauan pustaka. Pustaka acuan yang digunakan harus menggunakan referensi terkini (maksimal dalam kurun waktu 10 tahun kebelakang) dan lebih mengutamakan referensi dari jurnal

ilmiah terkait yang terakreditasi dan bereputasi. Penulisan sumber pustaka acuan dengan menyebutkan nama dan tahun diterbitkannya sumber pustaka, misal Ghozali (2013). Penulisan singkatan sebagai bagian dari sumber pustaka acuan, menggunakan huruf *italic*, contoh Huselid *et.al.* (2010).

METODE PENELITIAN (11pt)

Berisi beberapa hal pokok terkait metode penelitian seperti pendekatan penelitian, variabel dan pengukuran, populasi, sampel dan teknik sampling, jenis dan sumber data, teknik pengumpulan data serta teknik analisis. Metode penelitian tidak menggunakan sub judul, namun informasi penting terkait metode penelitian diuraikan secara naratif dalam beberapa paragraph.

HASIL dan PEMBAHASAN (11pt)

Uraikan di bagian ini hasil yang diperoleh dari pengolahan data penelitian, diiringi dengan uraian analisa/pembahasan dengan mengaitkan antara temuan (hasil) penelitian dan kajian teoritik/empiris yang disampaikan pada bagian tinjauan pustaka. Arah penyampaian hasil dan pembahasan adalah untuk menjawab permasalahan sekaligus hipotesis (jika ada) penelitian.

Penulisan hasil bisa ditambahkan dengan menyajikannya dalam bentuk tabel dan/atau gambar, agar hasil penelitian lebih mudah dikomunikasikan secara ringkas. Tabel berisi informasi ringkas terkait hasil penelitian. Pada setiap tabel harus dilengkapi dengan nomor tabel, judul tabel, penempatan tabel di tengah (*center text*) dengan huruf *Times New Roman* 11, **bold** dan *italic* jika menggunakan bahasa asing, serta diawali dengan huruf kapital pada setiap kata pada judul tabel. Isi tabel ditulis dengan menggunakan huruf *Times New Roman* 10. Sumber referensi tabel atau hasil olah data, disertakan di bagian bawah tabel, rata kiri dengan tabel, menyertakan tahun publikasi.

Tabel 1 Hasil Uji Hipotesis Penelitian

Variabel	<i>p</i>	Status
<i>Current Ratio (CR)</i>	0,049	Diterima
<i>Quick Ratio (QR)</i>	0,055	Diterima
<i>Cashflow from Operation to Total Liabilities (COTL)</i>	0,000	Diterima

Sumber: Data Sekunder Diolah

Demikian pula untuk penyampaian hasil olah data dengan menggunakan gambar/grafik. Setiap Gambar/Grafik ditempatkan di tengah (*center text*), dilengkapi dengan nomor dan judul gambar/grafik di bawah gambar/grafik yang ditampilkan serta sumber referensi atau hasil olah data penelitian berikut tahun publikasi.

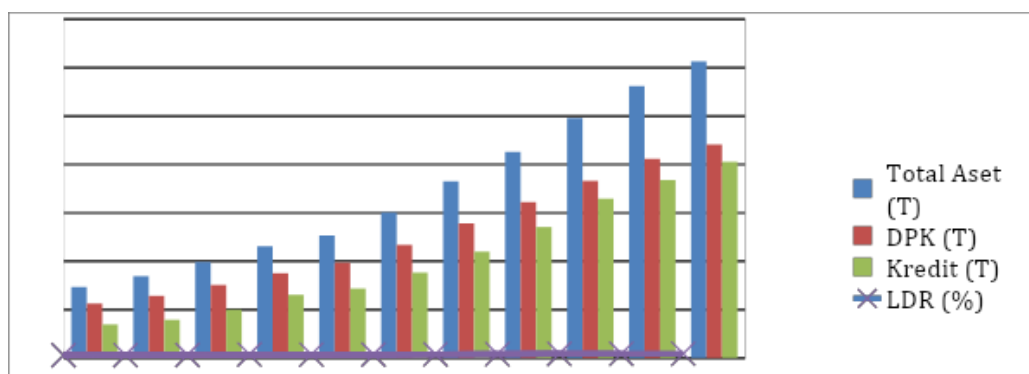

Gambar 1. Kinerja Perbankan

Sumber : Laporan Tahunan Bank Indonesia (Berbagai Tahun)

Jumlah tabel dan gambar dibatasi (jangan terlalu banyak). Sebaiknya tabel disajikan dalam format tabel (*table*) dan gambar disajikan dalam format *text box*, agar memudahkan proses penyuntingan.

Dalam penulisan bagian hasil dan pembahasan, gunakan kerangka teori dan/atau kajian empiric yang ada untuk melakukan analisis dalam mendukung atau menolak

hasil yang diperoleh. Uraikan secara terstruktur, lengkap dan padat, sehingga pembaca dapat mengikuti aluran alisis dan interpretasi peneliti.

SIMPULAN DAN SARAN (11pt)

Kesimpulan yang diperoleh setelah melakukan pembahasan terhadap hasil yang ada dengan menggunakan metode tertentu. Uraikan dalam bentuk paragraf yang runtut dan sistematis. Saran harus terkait dengan hasil dan kesimpulan yang telah dibuat.

DAFTAR PUSTAKA (11pt)

Memuat semua sumber yang diacu dalam penulisan naskah artikel. Sumber Primer memiliki nilai yang lebih tinggi, sumber sekunder tidak boleh lebih dari 20%. Harus memuat seluruh sumber yang dituliskan dalam naskah artikel. Referensi yang digunakan berupa referensi yang diterbitkan dalam kurun waktu 10 tahun terakhir dan minimal 80% dirujuk dari referensi primer (jurnal-jurnal berkualitas). Daftar pustaka diurutkan secara alfabetis sesuai dengan nama akhir penulis (tanpa gelar akademik). Disarankan menggunakan aplikasi Mendeley dengan style sitasi APA. Simpan artikel dalam *file* Word 97-2003. Contoh susunan daftar pustaka, sebagai berikut:

- Brigham, E. F., & Ehrhardt, M. C. (2010). *Financial management: Theory & practice*. Thirteen Edition. Boston: South-Western College Publishing.
- Bursa Efek Indonesia. (2010). *Directory of the Indonesian capital market: Supporting institutions and supporting professionals*. Jakarta: Bursa Efek Indonesia.
- Henry, A. (2011). *Understanding strategic management*. Oxford: Oxford University Press.
- Johnson, T. L. (2011). *Information in options markets*. Unpublished doctoral dissertation, University of Stanford, Stanford.
- Merriam-Webster's collegiate dictionary*. (2013). Spring-field, MA: Merriam-Webster.
- Moretti, E. (2011). Local labor market. In O. Ashenfelter, & D. Card (Eds.), *Handbook of labor economics volume 4B* (pp. 1237–1313). North Holland: Elsevier.
- Schwartz, J. (2012, September 30). Obesity affects economic, social status. *The Washington Post*, pp. A1, A4.
- Strauss, J. (2011). *Global growth hits soft patch, expected to rebound*. Diunduh 18 Nopember 2013, dari <http://www.imf.org/external/pubs/f t/survey/2011/NEW06171A.htm>
- Suharyadi, A. (2011). *Mix-methods approach dan masalah atribusi dalam evaluasi dampak*. Makalah disampaikan dalam lokakarya: Evaluasi Dampak dalam Program Intervensi Sosial, Depok, Indonesia.
- Weinberg, M. C. (2011). More evidence on the performance of merger simulations. *American Economic Review*, 101(3), 51–55.
- Voon, B. H., Abdullah, F., Lee, N., & Kueh, K. (2014). Developing a hospice scale for hospital service excellence. *International Journal of Quality & Reliability Management*, 31(3), 261–280.
- Weckenmann, A., Akkasoglu, G., & Werner, T. (2015). Quality management–history and trends. *The TQM Journal*, 27(3), 281–293.
- Zairi, M. (2013). The tqm legacy - Gurus' contributions and theoretical impact. *The TQM Journal*, 25(6), 659–676.
- Zakuan, N. M., Yusof, S. M., Laosirihongthong, T., & Shaharoun, A. M. (2010). Proposed relationship of tqm and organizational performance using structured equation modelling. *Total Quality Management & Business Excellence*, 21(2), 185–203.