



CAMINHADA MEDIADA “VILA ARENS E A INDUSTRIALIZAÇÃO”

Responsável pela Vivência: Denilson André
Contato: 11 4589.6824



VIVÊNCIA HTPC

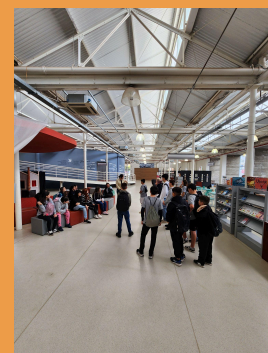

Público-alvo: Equipes escolares da Educação Infantil I e II, Ensino Fundamental I e Educação de Jovens e Adultos (EJA); Alunos do Fundamental I (5º ano) e do EJA.

LOCAL: Vila Arens

Ponto de encontro: Estação Ferroviária Jundiaí, localizada na Praça Mauá, S/n, Vila Arens

Duração: 2h30

Contato do local: 11 4589.6824 / **Contato do Responsável:** 11 4589.6824

E-mail: dph@jundiai.sp.gov.br e dandre@jundiai.sp.gov.br

Site: <https://cultura.jundiai.sp.gov.br/>

Estacionamento: Não

Horário:

- Período da manhã: 8h30 - 11h
- Período da tarde: 14h -16h30

O que levar: Garrafa de água, lanche, protetor solar, roupas e calçados confortáveis

Itens obrigatórios:

Café: () sim (X) não

Banheiro e água:

Acessibilidade:

Chuva: Interfere na atividade

Material de apoio para a vivência: Síntese do projeto e folder.

Conteúdo da Vivência:

A Caminhada da Vila Arens A Caminhada Mediada “Vila Arens e a Industrialização” integra o programa de educação patrimonial da SMCULT/DPH. O percurso contempla a visita a imóveis que abrigaram algumas das primeiras indústrias de Jundiaí. A rota tem como objetivo evidenciar a importância de sua preservação, por constituírem referências históricas de um capítulo marcante da formação social e econômica da cidade. O trajeto é realizado a pé e tem duração aproximada de duas horas e meia.

Manhã

Estação Ferroviária - Linha 7 da CPTM (Ponto de encontro);
Fábrica de Tecidos Japy;
Arens Irmãos e Vila Santa Rosa;
Rappa, Milani E Cia
Sociedade Argos Industrial;
Vila Argos Nova.

Tarde

Estação Ferroviária - Linha 7 da CPTM (Ponto de encontro);
Fábrica de Tecidos Japy;
Arens Irmãos e Vila Santa Rosa
Rappa, Milani E Cia
Sociedade Argos Industrial;
Vila Argos Nova.