

AUTHOR DECLARATION FORM

Kepada Yth.

Tim Pengelola Jurnal Pengelolaan Laboratorium Sains Dan Teknologi

Yang bertandatangan di bawah ini:

Nama Penulis Utama : (Nama Lengkap tanpa Gelar)
Nomor telp./email : (Nomor Whatsaap Aktif/ email Aktif)
Judul naskah : (Tulis Judul Lengkap)

Dengan ini menyatakan bahwa naskah yang tersebut di atas:

1. Belum pernah dipublikasikan di jurnal/prosiding manapun.
2. Naskah artikel tidak sedang dalam review oleh publisher jurnal atau prosiding lainnya.
3. Penulis menyatakan bahwa naskah artikel tersebut asli dan bukan hasil plagiat dari artikel-artikel sebelumnya, tidak melanggar segala hak cipta, hak milik dan orang lain termasuk lisensi.
4. Semua penulis setuju untuk mempublikasikan artikel tersebut di ***Jurnal Pengelolaan Laboratorium Sains Dan Teknologi*** dan tidak akan menarik artikel setelah disubmit.
5. Bersedia melakukan pembayaran setelah dinyatakan layak untuk dipublikasikan di Jurnal Pengelolaan Laboratorium Sains Dan Teknologi Sesuai Jadwal Penerbitan (***Berlaku setelah informasi resmi dari tim pengelolah di web jurnal***).

Kota, Tanggal Bulan Tahun

Penulis,

TTD

(Nama Lengkap)

Judul ditulis menggunakan font Bookman Old Style 12 pt, bercetak tebal, tengah dan tidak lebih dari 14 kata

(Title is written using Bookman Old Style 12 pt font, bold, centered and no more than 14 words)

Penulis Pertama¹, Penulis Kedua², and Penulis Ketiga³ (tebal, tengah, 11 pt)

¹Institusi Penulis Pertama, Negara

²Institusi Penulis Kedua, Negara

³Institusi Penulis Ketiga, Negara

*Email Co-Authors: xxxx@ymail.co.id

Info Artikel	
DOI: XXX	
Kata Kunci: Kata Kunci 1, Kata Kunci 2, Kata Kunci 3, Kata Kunci 4, Kata Kunci 5.	Abstrak Abstrak ditulis dalam bahasa Indonesia dengan spasi tunggal (satu). Abstrak mencakup uraian tentang tujuan, metode, dan hasil. Abstrak ditulis secara ringkas, padat, dan ditulis dalam satu alinea (maksimal 250 kata) yang merangkum variabel penelitian yang penting, tujuan, metode (contoh: sampel dan teknik analisis yang digunakan), serta jawaban atas masalah dan hasil penelitian. Abstrak berisi kata kunci gagasan atau konsep dasar dalam bidang yang diteliti - abstrak maksimal lima kata.
Keywords: Keyword 1, Keyword 2, Keyword 3, Keyword 4, Keyword 5.	Abstract The abstract is written in single-spaced English. The abstract includes a description of the objectives, methods, and results. The abstract is concise, concise, and written in one paragraph (maximum 250 words) that summarizes important research variables, objectives, methods (e.g. sample and analytical techniques used), as well as answers to problems and research results. The abstract contains keyword ideas or basic concepts in the field under study - a maximum of five words.
Riwayat Artikel: Diterima: Revisi: Diterima:	Ini adalah artikel akses terbuka di bawah lisensi CC-BY-SA . 

PENDAHULUAN

Pendahuluan mencakup informasi latar belakang penelitian, tujuan atau pertanyaan penelitian, kontribusi teoritis dan praktis dari penelitian, hasil, dan implikasi (rekomendasi praktis berdasarkan hasil). Pendahuluan harus memberikan informasi yang cukup untuk memberikan pemahaman yang jelas kepada pembaca tentang tujuan dan pentingnya penelitian.

Pendahuluan harus ringkas dan langsung pada intinya, namun tetap memberikan informasi yang cukup untuk memberikan pemahaman yang lengkap kepada pembaca tentang konteks dan pentingnya penelitian. Pendahuluan juga harus ditulis dengan gaya yang menarik dan mudah dipahami untuk menarik perhatian dan minat pembaca. Nada yang digunakan harus profesional dan akademis, serta bahasanya harus jelas dan lugas.

Penting juga untuk menyebutkan keterbatasan penelitian dalam pendahuluan. Hal ini membantu memberikan perspektif yang seimbang tentang hasil dan implikasi serta membantu mengidentifikasi bidang-bidang yang perlu diteliti di masa depan. Pendahuluan harus memberikan dasar yang kuat untuk sisa naskah dan mengatur panggung bagi pembaca untuk memahami pentingnya penelitian dan hasil yang disajikan.

Bagian tinjauan pustaka harus mencakup referensi literatur dan penelitian yang relevan yang terkait dengan studi dan pengembangan hipotesis. Bagian ini harus menyajikan teori dan literatur yang relevan dan menjelaskan penelitian yang dilakukan. Sangat disarankan untuk menggunakan referensi yang diterbitkan dalam sepuluh tahun terakhir, dengan preferensi untuk jurnal internasional yang terkenal, diikuti oleh jurnal nasional dan nasional terakreditasi. Tinjauan pustaka bertujuan untuk memberikan gambaran umum yang komprehensif tentang penelitian yang ada dan menunjukkan bagaimana penelitian ini sesuai dengan pengetahuan yang lebih luas di lapangan.

Penting juga untuk mengevaluasi secara kritis literatur yang ada dan mengidentifikasi kesenjangan atau keterbatasan dalam penelitian. Hal ini dapat membantu membangun fondasi penelitian yang kuat dan menjustifikasi pertanyaan dan hipotesis penelitian.

Tinjauan literatur harus terstruktur dengan baik dan ditulis dengan gaya yang jelas, ringkas, dan menarik, dengan referensi yang tepat menggunakan format kutipan standar gaya APA 7. Hal ini membantu menunjukkan kredibilitas penelitian dan mendukung validitas temuan.

METODE PENELITIAN

Bagian metode penelitian harus secara jelas menggambarkan metodologi yang digunakan dalam penelitian, termasuk desain penelitian, pemilihan sampel, dan prosedur pengumpulan data. Bagian ini harus memberikan rincian yang cukup untuk memungkinkan pembaca memahami dan mengevaluasi metode yang digunakan dalam penelitian ini.

Bagian ini harus dijelaskan secara rinci, termasuk jenis penelitian (misalnya, eksperimental, observasional, survei), populasi penelitian dan ukuran sampel, dan kelompok kontrol atau protokol intervensi yang relevan. Proses pemilihan sampel harus dijelaskan, termasuk kriteria pemilihan partisipan dan teknik pengambilan sampel yang digunakan.

Prosedur pengumpulan data harus dijelaskan dengan jelas, termasuk instrumen atau alat yang digunakan (misalnya, survei, wawancara, observasi) dan pedoman khusus yang diikuti untuk memastikan kualitas dan validitas data. Bagian metode juga harus menjelaskan pertimbangan etis yang terkait dengan penelitian, termasuk proses persetujuan, perlindungan kerahasiaan partisipan, dan pengamanan data sensitif.

Bagian metode harus sedetail dan setransparan mungkin untuk memastikan bahwa penelitian dapat direplikasi dan hasilnya dapat ditafsirkan secara akurat. Hal ini membantu membangun kredibilitas penelitian dan mendukung validitas temuan. Bagian metode harus ditulis dengan jelas dan ringkas, dengan detail yang cukup untuk memberikan pemahaman yang lengkap tentang prosedur yang digunakan dalam penelitian.

HASIL DAN PEMBAHASAN

Bagian hasil harus secara jelas, ringkas, dan logis menyajikan temuan penelitian dengan menggunakan tabel, gambar, dan teks yang sesuai. Hasil harus disajikan dengan cara yang mudah dipahami dan diikuti serta dengan jelas menunjukkan hubungan antara data dan pertanyaan penelitian atau hipotesis.

Tabel dan gambar adalah cara yang efektif untuk menyajikan data numerik atau visual dan dapat membantu menyederhanakan hasil yang kompleks dan membuatnya lebih mudah dipahami. Teks harus menginterpretasikan hasil dan menyoroti temuan atau tren utama dari data.

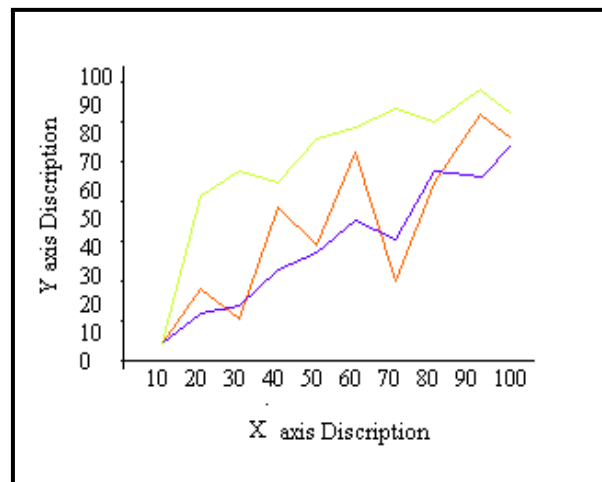

Gambar 1. Deskripsi Gambar

Sumber:

Tabel 1. Nama Tabel

Sumber:

Selain itu, diskusi harus menginterpretasikan hasil penelitian dalam konteks literatur yang ada dan menjelaskan pentingnya temuan tersebut. Bagian ini harus

menganalisis hasil penelitian secara menyeluruh, menyoroti temuan utama atau tren yang muncul dari data, dan ditulis dengan jelas dan ringkas.

Diskusi juga harus mengontekstualisasikan hasil dalam konteks penelitian sebelumnya, menyoroti bagaimana temuan penelitian saat ini berhubungan dengan dan membangun pengetahuan yang ada di lapangan. Bagian ini juga harus memberikan evaluasi kritis terhadap hasil penelitian, membahas keterbatasan penelitian dan sumber-sumber potensial bias atau kesalahan.

Penting juga untuk menjelaskan implikasi praktis dan teoritis dari hasil penelitian dan memberikan saran untuk penelitian di masa depan berdasarkan temuan. Diskusi juga harus ditulis secara netral dan obyektif, menghindari generalisasi atau interpretasi yang berlebihan yang tidak didukung oleh data.

Secara keseluruhan, bagian diskusi harus memberikan interpretasi yang jelas dan komprehensif dari hasil penelitian dan memberikan kontribusi yang berarti bagi pengetahuan di lapangan. Bagian ini harus ditulis dengan jelas dan ringkas, dengan referensi yang tepat menggunakan format gaya APA 7 untuk menunjukkan kredibilitas penelitian dan mendukung validitas temuan.

KESIMPULAN

Pada bagian kesimpulan, penting untuk meringkas temuan utama penelitian dan memberikan gambaran singkat tentang hasil dan signifikansinya. Bagian ini juga harus menyoroti kontribusi penelitian terhadap kumpulan pengetahuan yang ada di lapangan dan secara singkat meringkas implikasi praktis dan teoritis dari temuan.

Selain itu, kesimpulan harus membahas keterbatasan penelitian dan memberikan saran untuk penelitian di masa depan berdasarkan temuan. Bagian ini juga harus memberikan ringkasan yang jelas dan ringkas tentang kesimpulan utama penelitian dan menyoroti pentingnya dan relevansi hasil penelitian.

Penting untuk menulis kesimpulan dengan jelas dan ringkas, hindari kalimat yang rumit dan jargon, dan gunakan bahasa yang sederhana. Kesimpulan juga harus ditulis secara netral dan obyektif, hindari generalisasi atau interpretasi berlebihan yang tidak didukung oleh data.

UCAPAN TERIMA KASIH

Bagian ini disediakan bagi penulis untuk menyampaikan rasa terima kasih kepada para penyandang dana penelitian atau pihak-pihak lain yang telah membantu terwujudnya penelitian ini.

REFERENSI

Kutiilah publikasi ilmiah utama yang menjadi dasar karya Anda. Silakan gunakan aplikasi pengelola referensi seperti EndNote, Mendeley, Zotero, dll. Semua publikasi yang dikutip dalam naskah harus disertakan dalam daftar referensi dan ditulis dengan model **APA Style (American Psychological Association), edisi ke-7**. Pastikan bahwa naskah Anda memberikan referensi yang komprehensif (setidaknya **20 artikel**, 80% di antaranya berasal dari Scopus atau WoS Journal (jurnal bereputasi).

Arsik, S. F., & Lawelai, H. (2020). Penerapan Akuntabilitas, Efektivitas, dan

- Transparansi Dalam Mewujudkan Good Governance: Studi Pemerintah Desa Banabungi. *Jurnal Studi Ilmu Pemerintahan*, 1(1), 1-7.
- Engbers, T. A. (2016). Comparative research: An approach to teaching political science and public administration research methods. *Teaching Public Administration*, 34(3), 270–283. <https://doi.org/10.1177/0144739416640850>