بسم الله الرحمن الرحيم الاسم :_____

الصف : الخامس: أ ب ج اليوم : _____ التاريخ : _____

تعبير كتابي

















اقرأ ثم اختر الجملة المناسبة للصورة واكتبها تحتها :-

1. يلعبُ الولدُ بالكرةِ .
2. تطيرُ الطائرةُ في الفضاءِ.

بسم الله الرحمن الرحيم الاسم :_____

الصف : الخامس: أ ب ج اليوم : _____ **التاريخ :** _____

3. تقرأُ البنتُ في الكتابِ .
4. تكتبُ البنتُ رسالة.





.....





.....

<u>اقرأ ثم اختر الجملة المناسبة للصورة واكتبها تحتها:-</u>

1. يزرعُ الفلاحُ الأشجارَ .
2. يشرحُ المعلمُ الدرسَ .

بسم الله الرحمن الرحيم الاسم :_____

الصف : الخامس: أ ب ج اليوم : _____ **التاريخ :** _____

3. ينظفُ العاملُ المكانَ .
4. يشاهدُ الطفلُ التلفازَ .





.....





.....

●رتب الجمل الآتية وكون منها فقرة مترابطة ولا تنس أدوات الربط و علامات الترقيم:-

1. قابلتها أمينة المكتبة وسألتها عن حاجتها

? : . ! و ثم أو ف فـ

بسم الله الرحمن الرحيم الاسم :_____

الصف : الخامس: أ ب ج اليوم : _____ التاريخ : _____



2. دخلت سلمى إلى مكتبة المدرسة .
3. قالت أريد كتابا يبحث عن الفراشات .
4. ردت عليها ابحثي عنه في قسم العلوم

_____

_____

_____

_____

_____

● رتب الجمل الآتية وكون منها فقرة مترابطة ولا تنس أدوات الربط و علامات الترقيم:-

؟ : . ! و ثم أو ف فـ

1- ويقبض منهم النقود .
2- كان الولد يذهب إلى دكان والده .
3- يعدها ويعطيها لوالده .
4- يبيع الأشياء للزبائن .

_____

_____

_____

_____

_____

_____

اقرأ القصة الآتية ثم رتبها واكتبها بالتسلسل:-

1. في يوم من الأيام صعد الراعي على الشجرة ونادى.

بسم الله الرحمن الرحيم الاسم :_____

الصف : الخامس: أ ب ج اليوم : _____ التاريخ : _____

تعبير

2. النجدة ! النجدة ! جاء الذئب وأكل الأغنام .

3. فجأة ! جاء الذئب حقيقة وأكل الأغنام .

4. جاء أهل القرية بسرعة لنجدته ولكنهم عرفوا أنه كذب عليهم .

5. لم يأت أحد لنجدته فجلس حزينا وندم ندما شديداً .

6. طلب الراعي النجدة مرة أخرى .

؟ : . ! و ثم أو ف فـ

العنوان_____

_____

_____

_____

_____

_____

_____

_____

_____

ناقش القصة مع زملائك ثم رتب الصور وبعد ذلك رتب الجمل التابعة لها واكتبها بالتسلسل :-





بسم الله الرحمن الرحيم الاسم :_____

الصف : الخامس: أ ب ج اليوم : _____ التاريخ : _____

تعبير

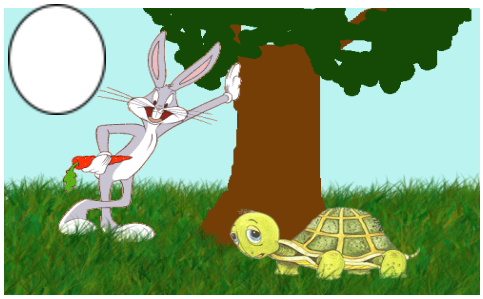

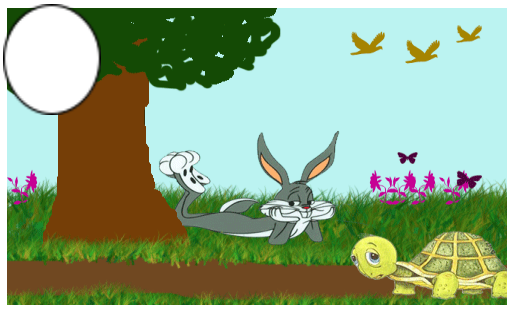

1. قالتْ لهُ السلحفاةَ: ما رأيُكَ أنْ نتسابق ؟
2. تابعت السلحفاة المشي ووصلت لخط النهاية وفازت .
3. كان يا ما كان في قديمِ الزمان , َأرنباً مغروراً يعيشُ في الغابة
4. بدأَ السباقُ والأرنب المغرور توقف لينام .

العنوان _____

_____

_____

_____

_____

_____

_____

ناقش الصور مع زملائك ثم رتب الجمل التابعة لها واكتبها بتسلسل :-







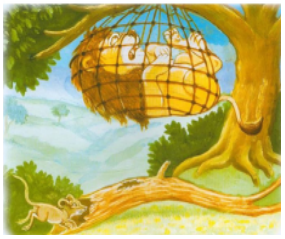



بسم الله الرحمن الرحيم الاسم : _____

الصف : الخامس: أ ب ج **اليوم :** _____ **التاريخ :** _____



؟ : . ! و ثم أو ف فـ

1. فجأة ! وقعَ في شبكةِ الصيادِ . ☐
2. في يوم مشرق كانَ الأسدُ يسيرُ وسطَ الغابةِ مغروراً بقوتهِ. ☐
3. نظرَ إليه الأسد قائلا: أنت أيُّها الْفأرُ الصَّغيرُ ! ☐
4. حاولَ أن يخلصَ نفسَهُ ولكنْ دونَ جدوى ☐
5. رآه فأر قالَ لهُ : هل تريدُ أنْ أخلِّصُكَ مِنَ الشِّباكِ؟ ☐
6. شَكَرَ الأسدُ الفأرَ ، وَقالَ لهُ : أسنَانُكَ هِيَ سِرُّ قوَتِكَ . ☐
7. قفَزَ الْفَأرُ ، وَبَدَأَ بِتَقطيْعِ الشِّبَاكِ حتى خلص الأسد . ☐

العنوان _____

اختر الجملة المناسبة ثم ضع رقمها في الدائرة ثم اجمع الجمل في فقرة مترابطة :-



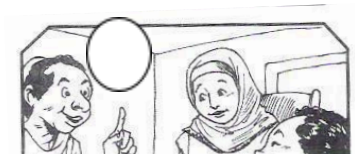





بسم الله الرحمن الرحيم الاسم :_____

الصف : الخامس: أ ب ج اليوم : _____ التاريخ : _____



1- في أحد الأيام حصد الفلاح فاكهة كثيرة من بستانه .

2- ثم أخذها وباعها بنقود كثيرة .

3- وبعد ذلك ذهب للسوق و اشترى طعاما لأسرته.

4- طبخت الزوجة الطعام وأكل الجميع بسعادة .

العنوان _____

_____

_____

_____

_____

_____

_____

*اقرأ ثم رتب الجمل الآتية لتكون قصة مفيدة ثم اكتبها بالترتيب ولا تنس أدوات الربط و علامات الترقيم :-

1- فرأى عصفورا صغيرا وقع من عشه ، وإخوانه ينادونه . ☐

2 - ذهب ناحية الصوت . ☐

3 - كان رامز يتمشى في البستان . ☐

4 – التقط رامز العصفور بين يديه . ☐

5 – ثم تسلق الشجرة ، وأعاد العصفور إلى إخوته الصغار . ☐

6 – فسمع صوت عصافير صغيرة كأنها تطلب المساعدة . ☐

بسم الله الرحمن الرحيم الاسم :_____

الصف : الخامس: أ ب ج اليوم : _____ التاريخ : _____

تعبير

؟ : . ! و ثم أو ف ف

العنوان _____

* ضع رقم الجملة للصورة المناسبة ثم رتب الجمل ترتيبامتسلسلا:-

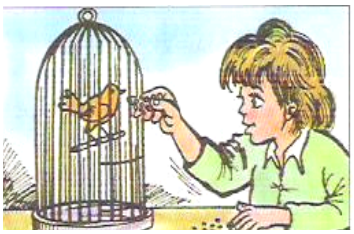




بسم الله الرحمن الرحيم الاسم : _____

الصف : الخامس: أ ب ج اليوم : _____ التاريخ : _____



1. لَكِنَّهُ لَمْ يُغَن وجلس حزيناً لأنهُ مَحْبُوسٌ في الْقَفصِ .
2. حَزِنَتْ رِيمُ عَلَيْهِ وفتَحَتْ لَهُ بَابَ الْقَفَصِ .
3. في يومٍ من الأيام وَجَدَتْ رِيمُ عُصْفُوراً فوَضَعَتْهُ فِي الْقَفَصِ .
4. فرِحَ الْعُصْفُورُ وطَارَ بِسُرعَةٍ وبَدَأَ يُغَني كُلَّ يَوْمٍ عِنْدَ النَّافِذَةَ .

العنوان _____

؟ : . ! و ثم أو ف فـ

بسم الله الرحمن الرحيم الاسم :_____

الصف : الخامس: أ ب ج اليوم : _____ التاريخ : _____

تعبير

اقرأ ثم اختر الجملة المناسبة للصورة واكتبها تحتها :-

1. في يومٍ من الأيامِ ركبَ عليٌّ الطائرةَ وأخذَ معه نورة.
2. فجأة ! هبتِ الرياحُ والعواصفُ وسقطتِ الطائرةُ في البحرِ.
3. سبحَ عليٌّ وسبحتْ نورةُ حتى وصلا عند الشاطئِ .
4. قالتْ نورةُ ما أجمل الشاطئ ! إنه أجمل بكثيرٍ من ركوبِ الطائرةِ .

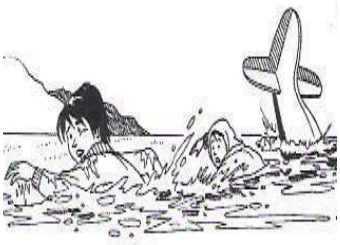

.....



.....

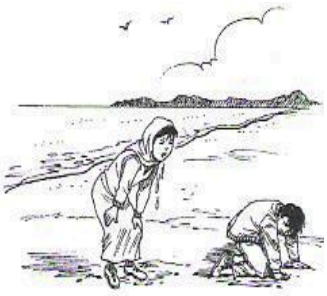

.....



بسم الله الرحمن الرحيم الاسم :_____

الصف : الخامس: أ ب ج اليوم : _____ التاريخ : _____

.....

تمعن في الصورة ثم لونها وبعد ذلك اكتب كلمات وجملاً مفيدة من ذاكرتك تناسب محتوى الصورة :-

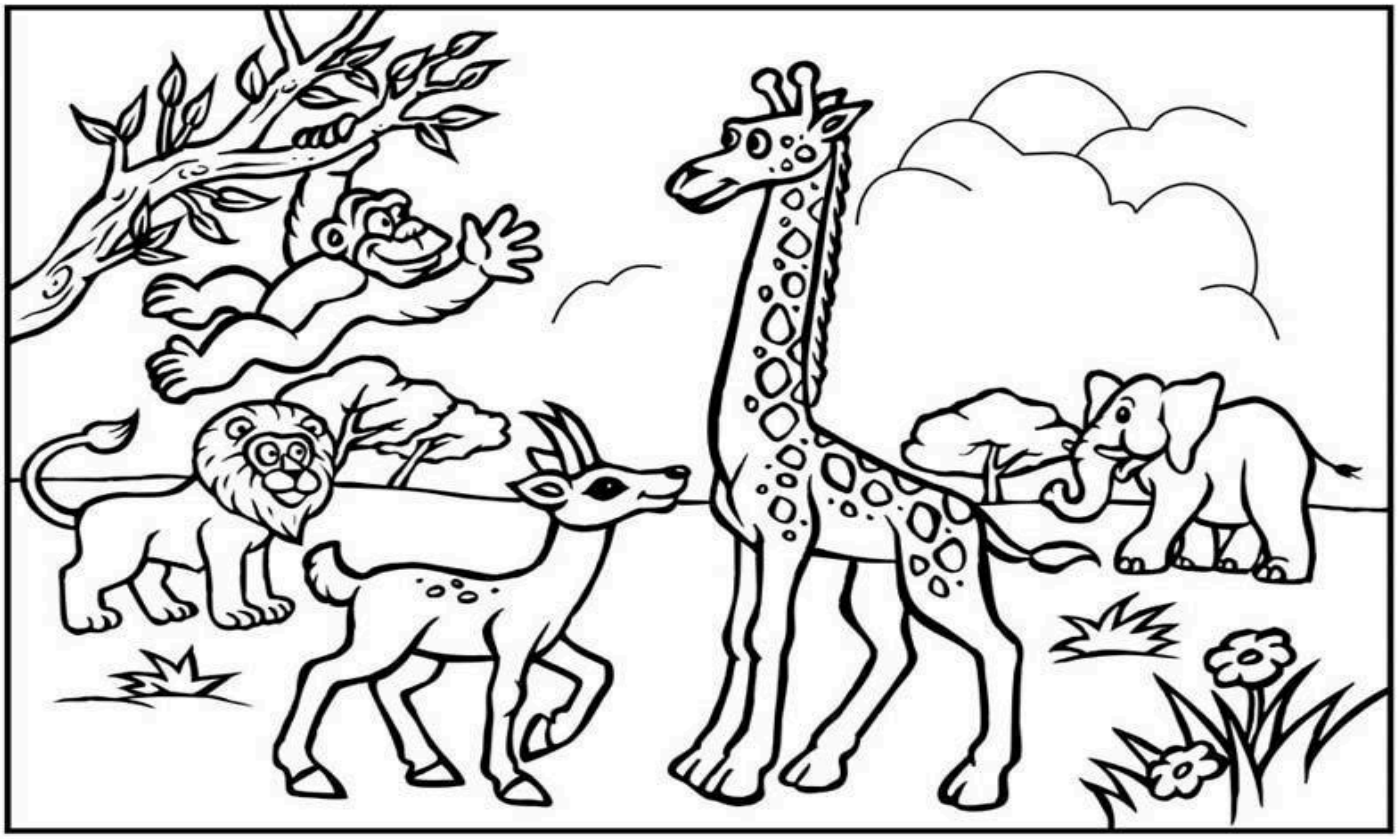

1- _____

2- _____

3- _____

4- _____

5- _____

6- _____

بسم الله الرحمن الرحيم الاسم :_____

الصف : الخامس: أ ب ج اليوم : _____ التاريخ : _____

-7 _____

تمعن في الصورة ثم لونها وبعد ذلك اكتب كلمات وجملاً مفيدة من ذاكرتك تناسب محتوى الصورة :-

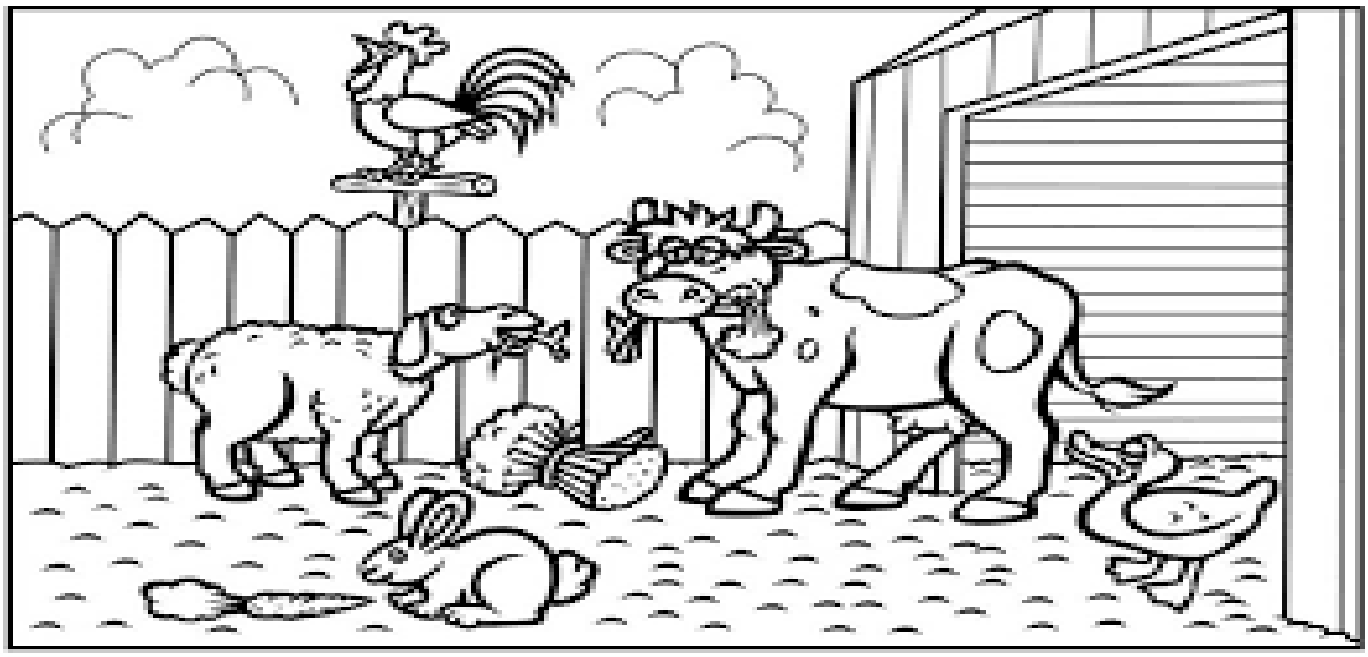

-1 _____

-2 _____

-3 _____

-4 _____

-5 _____

-6 _____

-7 _____

بسم الله الرحمن الرحيم الاسم : _____

الصف : الخامس: أ ب ج اليوم : _____ التاريخ : _____

تعبير

تمعن في الصورة ثم لونها وبعد ذلك اكتب كلمات وجملاً مفيدة من ذاكرتك تناسب محتوى الصورة :-



-1 _____

-2 _____

-3 _____

-4 _____

-5 _____

-6 _____

-7 _____

بسم الله الرحمن الرحيم الاسم :_____

الصف : الخامس: أ ب ج اليوم : _____ التاريخ : _____

-: شاهد الصور ثم اقرأ واجمع أحداث القصة وحاول أن تضع لها نهاية مناسبة




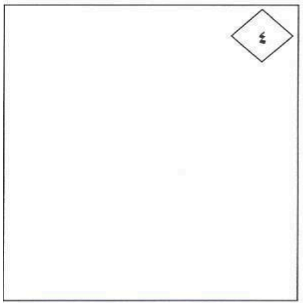

في أحد أيام العطلة قرر الأب أن يذهب في رحلة إلى الغابة مع أسرته .

أخذت الأسرة معها كل ما يلزم من طعام وشراب .

ذهب الابن الأكبر للتجول في الغابة .

فجأة وجد أمامه أسد ضخم . العنوان _____

_____

_____

_____

_____

بسم الله الرحمن الرحيم الاسم :_____

الصف : الخامس: أ ب ج اليوم : _____ التاريخ : _____



-: شاهد الصور ثم اقرأ واختر الجملة المناسبة للصورة

1. سمع أحدالغواصين الصوت وذهب له بسرعة .
2. في صباح مشرق سبح شادي في البحر، فغرق و بدأ يصرخ النجدة !
3. اتصل بالإسعاف وأجرى له اسعافات أولية .
4. أنقذ الغواص الغريق وحمله للشاطئ .

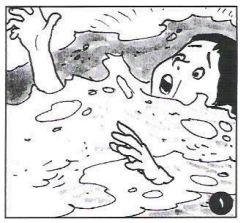

_____

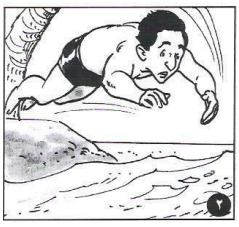

_____



_____

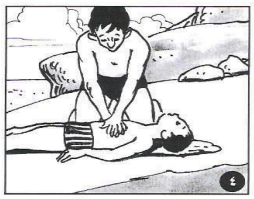

بسم الله الرحمن الرحيم الاسم :_____

الصف : الخامس: أ ب ج اليوم : _____ التاريخ : _____

_____

- اقرأ ثم أعد كتابة القصة في فقرة مرتبة مستخدما أدوات الربط وعلامات الترقيم


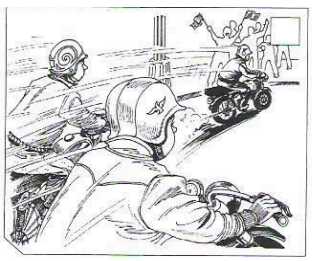
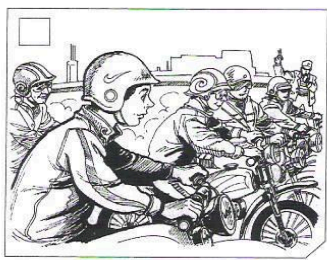
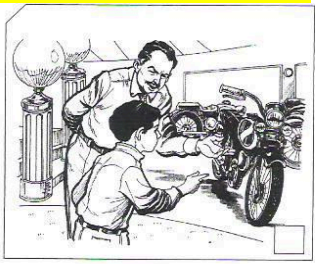

1. اشترى ماجد الدراجة التي يفضلها حتى يشارك في السباق
2. ثم ذهب للمكان الذي حددته لجنة السباق
3. أعلنت اللجنة عن بدء السباق فانطلق جميع المتسابقين بهمة ونشاط
4. فاز ماجد وحصل على الكأس الذهبي الذي انتظره وحلم به كثيرا.

العنوان .....

_____

_____

_____

_____

_____

بسم الله الرحمن الرحيم الاسم : _____

الصف : الخامس: أ ب ج اليوم : _____ التاريخ : _____

شاهد الصور ثم اقرأ الجمل وبعد ذلك اختر لها عنوانا مناسبا و اكتبها بالتسلسل

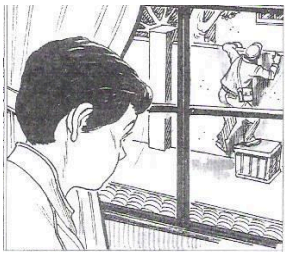


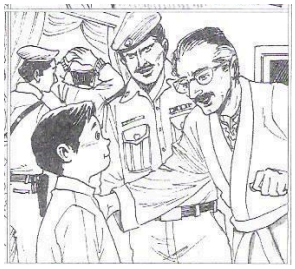

1. جاءت شرطة النجدة وقبضت على اللص .
2. اتصل على شرطة النجدة بسرعة .
3. شكر صاحب البيت رامي وقدم له مكافأة .
4. في يوم نظر رامي من الشباك , فشاهد لصًّا يتسلق حائط الجيران .

العنوان _____

بسم الله الرحمن الرحيم الاسم :_____

الصف : الخامس: أ ب ج اليوم : _____ التاريخ : _____

تعبير

شاهد الصور ثم اقرأ الجمل وبعد ذلك اختر لها عنوانا مناسبا و اكتبها بالتسلسل



1. ثم جلس وساعد جده في تعبئة الخضار .
2. في فصل الربيع فكر غانم أن يزورجده في مزرعتة الجميلة .
3. وأخيرا جلسا لتناول الطعام .
4. تجول في المزرعة فشاهد الخيول والخراف.
5. وبعد ذلك شاهدالطيور المتعددة

بسم الله الرحمن الرحيم الاسم :_____

الصف : الخامس: أ ب ج اليوم : _____ **التاريخ :** _____



العنوان _____