

# HƯỚNG DẪN SỬ DỤNG PHẦN MỀM TUẦN TRA BẢO VỆ 3.5.9

Link tải phần mềm :

<https://mega.nz/file/u08EmZga#jaRy9OwnEEWdvGVTEpMdg7hwDDa4aEY4aFJ6BQ-lo4c>

1. Cài đặt phần mềm chạy bằng Run as administrator

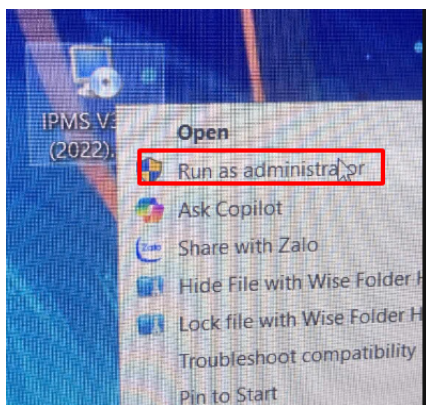

2. Chạy phần mềm chọn như hình dưới:

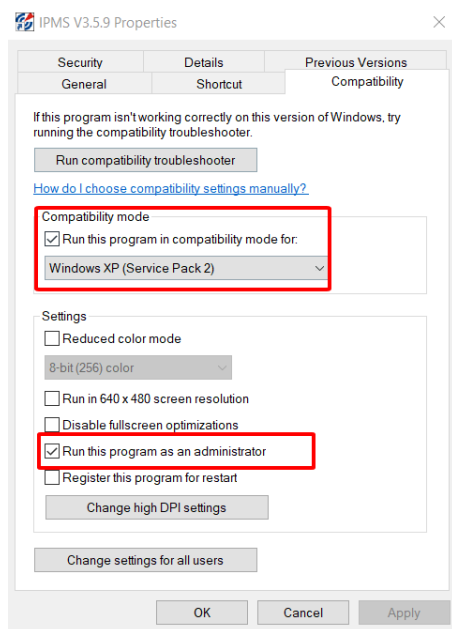

### 3. Đăng nhập phần mềm: mật khẩu 9999

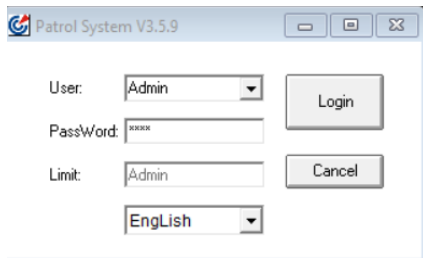

### 4. Cách chọn loại máy tuần tra để kết nối:



### 5.

Loại máy **MITA 9800E, 9800E, 7000C, 6200BC** ( hoặc các loại máy dùng cáp kết nối giống hình trên thì trong phần mềm chọn loại máy **GS6200BC**

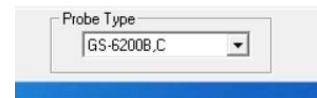

Loại máy **GS6100CZ, GS 6100CL..** ( hoặc các loại máy dùng cáp kết nối giống hình trên thì trong phần mềm chọn

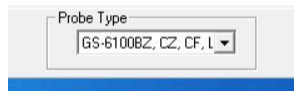

loại máy **GS6100CZ, CL**

## 5 Đặt tên vị trí chip

Basic setting> 2 tags

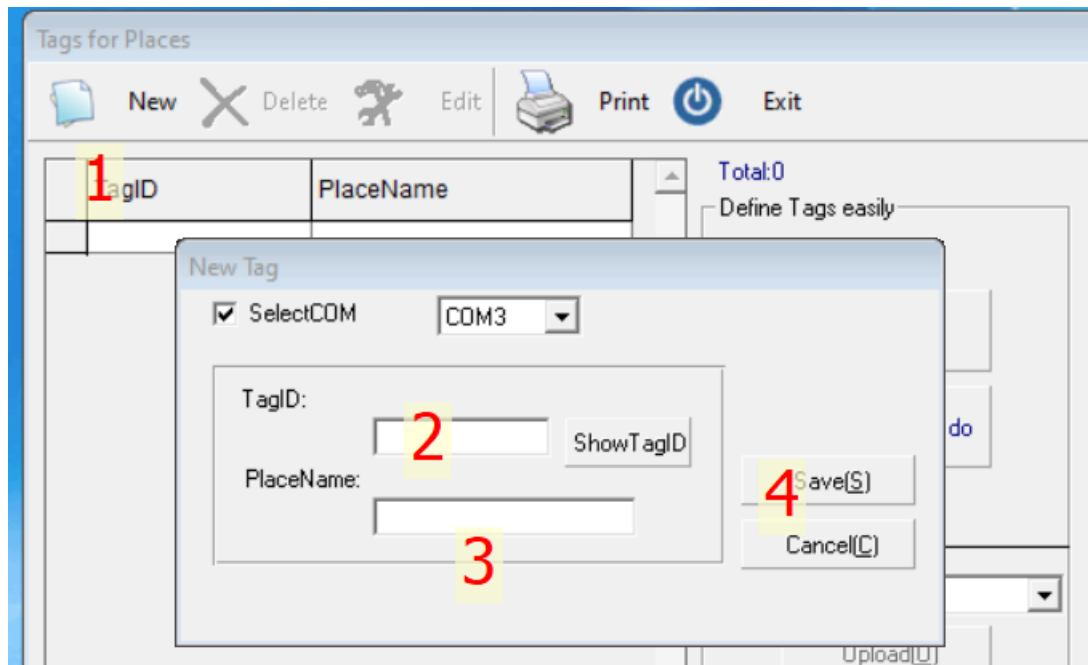
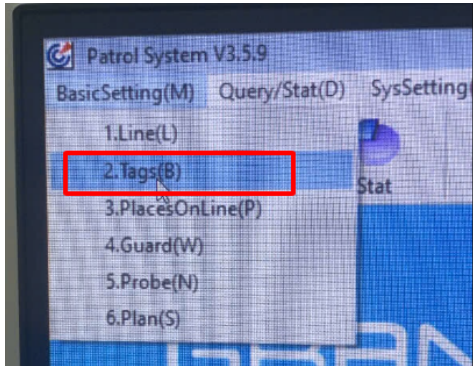

1 : new thêm mới.

2: nhập 8 số cuối trên con chip( bỏ 2 số đầu)

3: tên vị trí

4: save lưu lại

## 6. Tải dữ liệu từ máy tuần tra

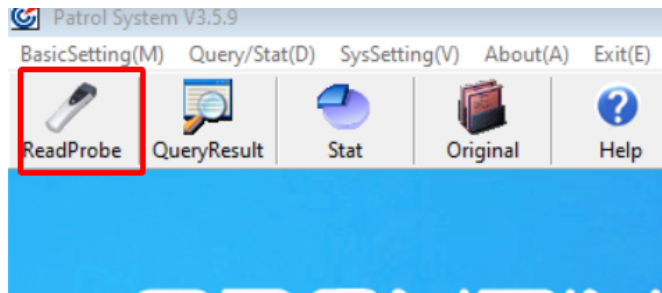

Loại GS-6200BC làm như hình dưới:

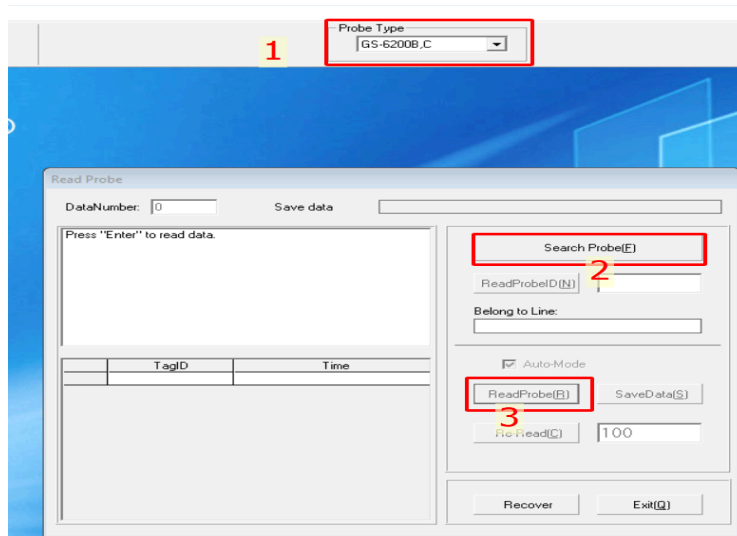

Loại GS-6100CZ, CL làm như hình dưới:

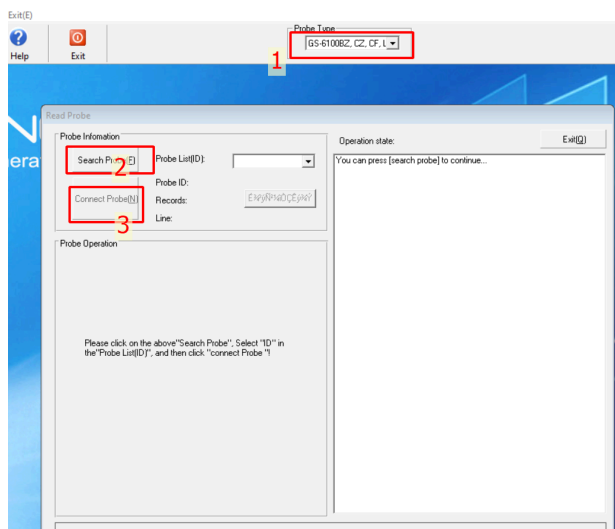

## 7. XUẤT BÁO CÁO:

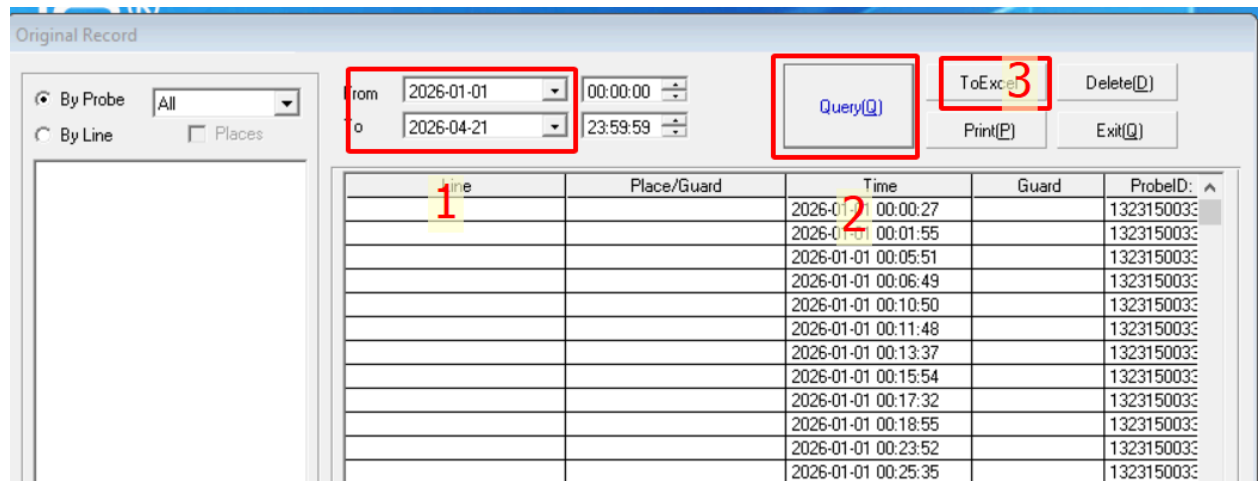
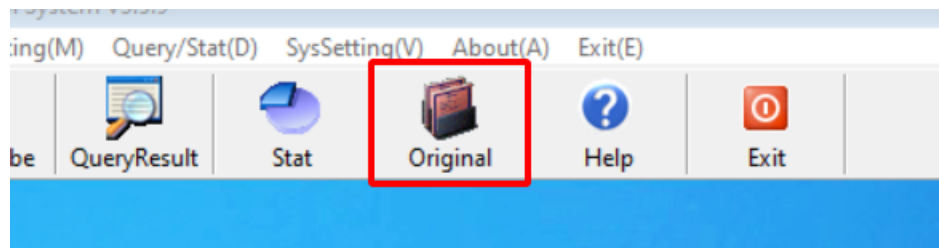

- 1: chọn từ ngày đến ngày cần xem dữ liệu
- 2: Query
- 3: To excel để xuất qua excel > chọn chỗ lưu lại

## Mẫu báo cáo cơ bản

Original Record.xls [Compatibility Mode] - Excel

File Home Insert Page Layout Formulas Data Review View Help Tell me what you want to do

Cut Copy Paste Format Painter Clipboard

宋体 12 A A

Wrap Text

Text

Conditional Formatting Format as Table Cell Styles

Clipboard Font Alignment Number Styles

A1 Original Record

	A	B	C	D	E	F	G
1	<b>Original Record</b>						
2							
3	Line	Place/Guard	Time	Guard	ProbeID:	TagID	
4			2026-01-01 00:00:2		1323150033	001880C4	
5			2026-01-01 00:01:5		1323150033	001271B0	
6			2026-01-01 00:05:5		1323150033	006EC65A	
7			2026-01-01 00:06:4		1323150033	00F2C345	
8			2026-01-01 00:10:5		1323150033	006EC9F2	
9			2026-01-01 00:11:4		1323150033	00F2BE53	
10			2026-01-01 00:13:3		1323150033	001698AB	
11			2026-01-01 00:15:5		1323150033	000D59FA	
12			2026-01-01 00:17:3		1323150033	00166600	
13			2026-01-01 00:18:5		1323150033	00F2A440	
14			2026-01-01 00:23:5		1323150033	00F2A006	
15			2026-01-01 00:25:3		1323150033	00163242	
16			2026-01-01 00:28:3		1323150033	00F294EC	
17			2026-01-01 00:29:2		1323150033	00700FD4	
18			2026-01-01 00:32:1		1323150033	000D3C08	
19			2026-01-01 00:32:3		1323150033	006EF367	
20			2026-01-01 01:00:4		1323150033	001880C4	
21			2026-01-01 01:01:4		1323150033	001271B0	
22			2026-01-01 01:07:1		1323150033	006EC65A	
23			2026-01-01 01:08:5		1323150033	00F2C345	