Обґрунтування технічних та якісних характеристик предмета закупівлі, розміру бюджетного призначення, очікуваної вартості предмета закупівлі

(відповідно постанови КМУ від 11.10.2016 № 710 «Про ефективне використання державних коштів» (зі змінами))

Найменування, місцезнаходження та ідентифікаційний код замовника в Єдиному державному реєстрі юридичних осіб, фізичних осіб — підприємців та громадських формувань: Виконавчий комітет Вороньківської сільської ради Бориспільського району Київської області; 08352, Київська область, Бориспільський район, с. Вороньків, вул. Паркова, 2; код ЄДРПОУ – 44042825.

Назва предмету закупівлі: МОЛОТКОВА КОСАРКА (основний словник національного класифікатора України ДК 021:2015 "Єдиний закупівельний словник" – 34390000-7 Приладдя до тракторів)

Місце поставки товарів або місце виконання робіт чи надання послуг: 08352, Київська область, Бориспільський район, с. Вороньків, вул. Паркова, 2

Процедура закупівлі: відповідно до вимог Закону України «Про публічні закупівлі» (далі — Закон) та Особливостей здійснення публічних закупівель товарів, робіт і послуг для замовників, передбачених Законом України «Про публічні закупівлі», на період дії правового режиму воєнного стану в Україні та протягом 90 днів з дня його припинення або скасування, затверджених постановою Кабміну від 12.10.2022 № 1178, уповноважена особа закупівлю за предметом: **« МОЛОТКОВА КОСАРКА** (основний словник національного класифікатора України ДК 021:2015 "Єдиний закупівельний словник" – 34390000-7 Приладдя до тракторів» вирішила здійснити шляхом проведення відкритих торгів з особливостями.

Нормативно-правове регулювання. Закупівля проводиться відповідно до вимог Закону України «Про публічні закупівлі» від 25.12.2015 № 922- VIII (із змінами та доповненнями (у редакції що введена в дію 19.04.2020, підстава – 114-IX) (далі по тексту - Закон), Постанови Кабінету Міністрів України «Про затвердження особливостей здійснення публічних закупівель товарів, робіт і послуг для замовників, передбачених Законом України "Про публічні закупівлі", на період дії правового режиму воєнного стану в Україні та протягом 90 днів з дня його припинення або скасування» від 12.10.2022 № 1178 зі змінами та доповненнями (далі по тексту – Особливості) та відповідних нормативно-правових актів чинного законодавства України.

Обгрунтування технічних та якісних характеристик предмета закупівлі:

Косарка молоткова - задньонавісний бічний мульчувач ТДС КМ 2.0 (або еквівалент) призначена для догляду за узбіччям та схилами доріг, за її допомогою можна подрібнювати різний травостій, молоді чагарники, обрізки гілок як на відкритих ділянках, так і важкодоступних місцях парків, скверів, тощо. Косарка молоткова бічна повинна відповідати наступним технічним характеристикам:

Таблиця 1

Робоча ширина, м	Не менше 2,0
Потужність трактора, к.с.	Від 70
Необхідна кількість гідравлічних з'єднань	2-х сторонньої дії
Кількість ножів/молотків, шт.	Від 30
Оберти ВВП, об/хв.	540
Діаметр робочого валу, мм	Не менше 133
Категорія навіски	II
Вага, кг	Не більше 705
Максимальний діаметр гілок, мм	50
Винос відносно колеса трактора, мм	До 200
Шарнірно-телескопічний вал	Трактор-косарка:ширококутний (одностороння муфта в редукторі)

Мати стандартне обладнання:

- Трьохточкову навіску для полегшення агретування з різними типами тракторів;

• Ковзаючі лижі, що захищають машину під час проїзду через перешкоду;

• Ремінна передача;

• Копіюючий вал;

• Протиріжучі ножі для полегшення подрібнення;

• Мульчувальний вал;

• Паралелограм забезпечує стабільне горизонтальне положення;

• Механічний запобіжник;

Строк (термін) поставки товару: протягом 5 (п’яти) робочих днів з дати підписання договору.

Обгрунтування розміру бюджетного призначення: видатки, передбачені кошторисом на 2025 рік по КПКВК 0216030 «Організація благоустрою населених пунктів» по КЕКВ 3110.

Очікувана вартість предмета закупівлі: 289555,00 грн з ПДВ.

Обґрунтування очікуваної вартості предмета закупівлі: закупівля проводиться відповідно до Закону України «Про публічні закупівлі» від 25.12.2015 № 922- VIII (із змінами та доповненнями (у редакції що введена в дію 19.04.2020, підстава – 114-IX) (далі по тексту - Закон), Постанови Кабінету Міністрів України «Про затвердження особливостей здійснення публічних закупівель товарів, робіт і послуг для замовників, передбачених Законом України “Про публічні закупівлі”, на період дії правового режиму воєнного стану в Україні та протягом 90 днів з дня його припинення або скасування» від 12.10.2022 № 1178 зі змінами та доповненнями.

Статтею 4 Закону визначено, що планування закупівель здійснюється на підставі наявної потреби у закупівлі товарів, робіт і послуг.

Закупівлі здійснюються відповідно до принципів, викладених у статті 5 Закону, один із яких – принцип максимальної економії, ефективності та пропорційності.

Питання визначення очікуваної вартості предмета закупівлі врегульоване наказом Міністерства розвитку економіки, торгівлі та сільського господарства України від 18.02.2020 № 275, яким затверджена Примірна методика визначення очікуваної вартості предмета закупівлі (далі – Методика).

Відповідно до Методики пропонуються наступні етапи при визначенні очікуваної вартості:

1. Метод порівняння ринкових цін.
2. Розрахунок очікуваної вартості товарів/послуг на підставі закупівельних цін попередніх закупівель.
3. Розрахунок очікуваної вартості товарів/послуг, щодо яких проводиться державне регулювання цін і тарифів.

На етапі формування очікуваної вартості предмета закупівлі замовником було використано загальнодоступну інформацію щодо цін, яка міститься у відкритих джерелах (у тому числі на сайтах постачальників, спеціалізованих торгівельних майданчиках, в електронних каталогах, рекламі, прайс-листах, в електронній системі закупівель "Prozorro" та на аналогічних торговельних електронних майданчиках).

Враховувались ціни в мережі інтернет:

MINI FERMER
Сільськогосподарська техніка з доставкою по Україні

050 357 31 17
098 877 94 62
050 446 98 82
068 528 25 56

МЕНЮ

Мульчувач ТДС КМ-2.0









Мульчувач ТДС КМ-2.0

0 відгуків | Написати відгук

310 000 Грн.

Виробник: УКРСПТ
Модель: ТДС КМ-2.0
Наявність: В наявності

Кількість 1

Купити

Зателефонуйте мені

Ваш менеджер:
Андрій
Миколайович

+38 (050) 357-31-17
+38 (068) 528-25-56

Опис | Характеристики | Відгуків (0)

Мульчувач задньонавісний боковий ТДС КМ-2,0

Косарка молоткова навісна призначена для косіння узбіч, площ, скверів, укосів, канави і т.п., роздроблення гілок до 8см ,заростей, бур'янів, а також в сільському господарстві для мульчування стерні кукурудзи та різноманітних трав.

Мульчувач ТДС КМ 2.0 агрегатується з тракторами від 70 к.с. з 3-х точковою системою підвіски 2 категорії. Приводиться в дію за допомогою карданного вала від ВОМ при обертах 540 об/ хвил.

Технічні дані:

Ширина косіння- 2 м.
Вертикальний підйом - 90 градусів
Кут опускання - 60 градусів
Кількість молотків- 30 шт.
Діаметр робочого валу – 133 мм.
Макс. діаметр гілок- 50 мм.
Шарнірно телескопічний вал- трактор - косарка: ширококутний
(односторонняя муфта в редукторі)
Винос відносно колеса трактора- 200мм.
Потужність трактора- від 70 к.с.
Оберти ВОМ- 540 об/ хв.
Вага- 705 кг.
Стандартне обладнання: Гідроциліндр, Механічний запобіжник, Регулювання висоти косіння за допомогою копіюючого валу , Гумовий задній захист, Металевий передній захист.
Гарантія- 12 місяців

DoAgro.market

Искать товары

МОЯ КОРЗИНА
Корзина пуста

ВСЕТОВАРЫ | БРЕНДЫ | НОВИНКИ | ХИТЫ ПРОДАЖ | СКИДКИ | АКЦИИ

Главная / Сельхозтехника / Сенозаготовительная техника /
Косарка молоткова ТДС КМ 2.0 (задньонавісний бічний мульчувач)





Косарка молоткова ТДС КМ 2.0 (задньонавісний бічний мульчувач)

TDC

НАПИСАТЬ ОТЗЫВ

₴330 000.00

Продавец: ТОВ "ТДС УКРСПЕЦТЕХНІКА" Задать вопрос

КОД: ТДС КМ 2.0
Доступность: В наличии
Кол-во: − 1 +

В КОРЗИНУ | КУПИТЬ В ОДИН КЛИК

Описание | Характеристики | Отзывы

Косарка молоткова ТДС КМ 2.0 (задньонавісний бічний мульчувач) українського виробника TDC.

Робоча ширина [м] – 2,0

Необхідна кількість гідравлічних з'єднань - 2 х двосторонньої дії

К-сть ножів/молотків [шт] – 30

Кількість змінних протиріжучих ножів/молотків - 1 ряд / 2 кпл.

Діапазон роботи - от -60 ° до + 90 °

Діаметр робочого валу [мм] – 133

Оберти ВВП [об/хв] – 540

Потужність трактора [к. с.] – від 70

Категорія навіски – II

Вага [кг] - 705

Макс. діаметр гілок [мм] – 50

Шарнірно-телескопічний вал - трактор - косарка: ширококутний (односторонняя муфта в редукторі)

Винос відносно колеса трактора, мм - 200

ПРИНЦИПОВА СХЕМА ОБЛАДНАННЯ

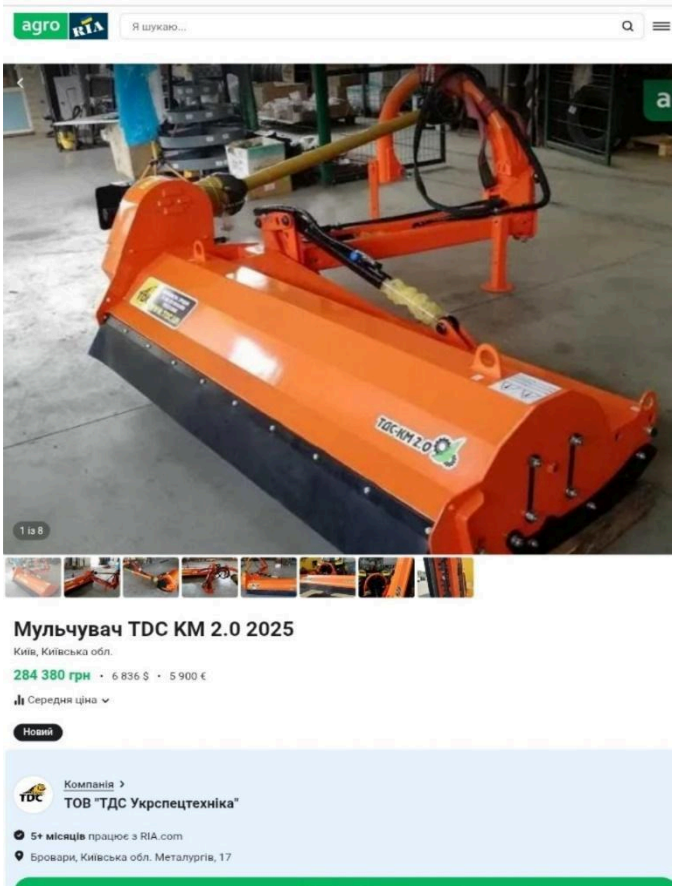

Отже, розрахунок очікуваної вартості відбувся згідно із пунктом 1 розділу III Примірної методики визначення очікуваної вартості предмета закупівлі, затвердженої наказом Міністерства розвитку економіки, торгівлі та сільського господарства України від 18.02.2020 № 275 (зі змінами), а саме: методом порівняння ринкових цін.