

**KETIK JUDUL ARTIKEL (Bahasa Indonesia)**

***KETIK JUDUL ARTIKEL (Bahasa Inggris)***

Penulis Pertama<sup>1\*</sup>, Penulis Kedua<sup>2</sup>, Penulis Ketiga<sup>3</sup>, dan seterusnya

<sup>1</sup>Afiliasi Penulis Pertama (Institusi/Universitas, Alamat)

<sup>2</sup>Afiliasi Penulis Kedua (Institusi/Universitas, Alamat)

<sup>3</sup>Afiliasi Penulis Ketiga (Institusi/Universitas, Alamat)

\*Korespondensi : email penulis

**ABSTRACT**

Ketik *abstract* bahasa Inggris di sini. Isi *abstract* menggunakan font *Times New Roman* 12. *Abstract* terdiri atas: pokok permasalahan, tujuan, metode, hasil, dan kesimpulan. *Abstract* ditulis dalam bentuk satu paragraf, tanpa acuan (referensi), tanpa singkatan/akronim, dan tanpa *footnote*. *Abstract* ditulis bukan dalam bentuk matematis, pertanyaan, dan dugaan. *Abstract* bukan merupakan hasil *copy paste* dari kalimat yang ada dalam isi naskah. Isi *abstract* bahasa Inggris maksimal 250 kata.

**Key words:** Kata kunci satu; Kata kunci dua; Kata kunci tiga; dan seterusnya (bahasa Inggris, minimal 3 kata kunci, maksimal 5 kata kunci, disusun secara aplhabetik).

**ABSTRAK**

Ketik abstrak bahasa Indonesia di sini. Isi abstrak menggunakan font *Cambria* 10. Abstrak terdiri atas: pokok permasalahan, tujuan, metode, hasil, dan kesimpulan. Abstrak ditulis dalam bentuk satu paragraf, tanpa acuan (referensi), tanpa singkatan/akronim, dan tanpa *footnote*. Abstrak ditulis bukan dalam bentuk matematis, pertanyaan, dan dugaan. Abstrak bukan merupakan hasil *copy paste* dari kalimat yang ada dalam isi naskah. Isi abstrak bahasa Indonesia maksimal 250 kata.

**Kata kunci:** Kata kunci satu; Kata kunci dua; Kata kunci tiga; dan seterusnya (bahasa Indonesia, minimal 3 kata kunci, maksimal 5 kata kunci, disusun secara aplhabetik).

**PENDAHULUAN**

Pendahuluan yang ditulis tidak lebih dari 500 kata, harus menjelaskan isu-isu mutakhir yang mengarah pada pentingnya penelitian yang dilakukan, tujuan penelitian dinyatakan dengan jelas, dan menuliskan *state of the art* dari topik penelitiannya sehingga gambaran utama penelitiannya menjadi jelas bagi para pembaca. Namun, acuan pustaka dalam pendahuluan harus dibatasi karena bukan merupakan pem-bahasan awal.

**METODE PENELITIAN**

metode penelitian harus dijelaskan secara terperinci pada bagian ini sehingga memungkinkan bagi peneliti lain untuk mengulang penelitian ini. Materi atau bahan yang digunakan tidak diperinci secara terpisah, melainkan harus terinte-grasi dengan prosedur penelitian. Misalnya, "... responden diminta mengisi daftar pertanyaan menggunakan pensil 2B dan memilih satu dari tiga poster yang diper-lihatkan oleh peneliti ...", tidak perlu memerincinya seperti berikut: "Materi penelitian terdiri atas: daftar pertanyaan, pensil 2B, dan poster". Jika

penelitian menggunakan produk berpemilik (seperti paten) untuk pembanding, produk dimak-sud harus dituliskan dalam nama yang baku atau dituliskan merk dagangnya di dalam tanda kurung jika dianggap membantu memperjelas pemahaman pembaca, namun syaratnya harus mendapat izin tertulis dari pemilik produk dimaksud sebelum dipubli-kasikan. Model, tipe, merk, dan produsen peralatan yang digunakan dalam penelitian harus dijelaskan. Metode dan model analisis statistik harus jelas sehingga memungkin-kan bagi peneliti lain untuk melakukan pengulangan.

Sistematika penulisannya diurutkan sebagai berikut: materi, rancangan perco-baan dan perlakuan, prosedur pelaksanaan penelitian, analisis laboratorium, dan analisis statistik. Sistematika ini tidak kaku, dapat disesuaikan dengan ciri bidang keilmuan. Misalnya, untuk penelitian admi-nistrasi negara yang tidak ada analisis laboratoriumnya, tidak perlu ada analisis laboratorium. Sebaliknya, subbagian lain-nya dapat ditambahkan sesuai kebutuhan.

**Tabel 1 Uji Simultan**

Model		Sum of Squares	Df	Mean Squares	F	Sig.
1	Regression	1596.040	2	798.020	99.589	.000 <sup>a</sup>
	Residual	576.946	2	8.013		
	Total	2172.987	4			

Sumber : SPSS 16 (2020) Tabel dan Gambar ditulis dalam format 1 kolom dengan mencantumkan sumber dan tahun. Judul table dan gambar ditulis dengan cetak tebal.

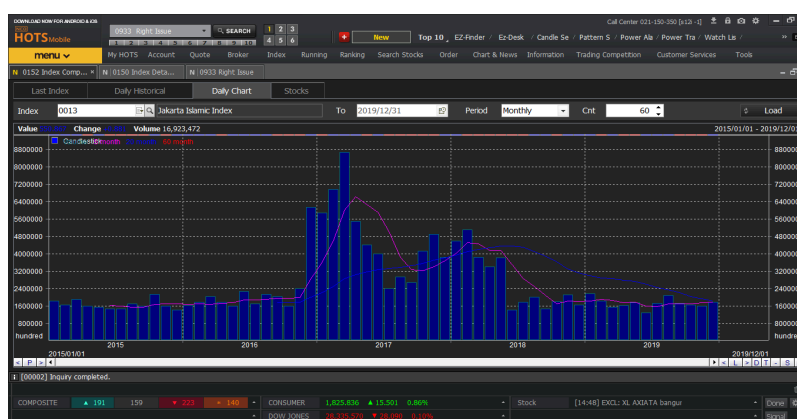

Sumber : Jakarta Islamic Index (2019) Judul Tabel diletakkan di bagian atas table. Judul Gambar diletakkan dibagian bawah gambar.

### Gambar 1 Transaksi Trading Volume Activity Periode 2015 – 2019

## HASIL DAN PEMBAHASAN

Hasil penelitian, termasuk hasil analisis statistiknya dipaparkan secara terperinci dalam bagian ini. Ilustrasi, jika diperlukan dapat disajikan dalam bentuk tabel dan/atau gambar. Tabel dan gambar harus sederhana, informatif, mudah dipahami, dan mandiri, dalam arti tabel atau gambar dimaksud harus bisa menjelaskan kepada pembaca sehingga pembaca tidak harus membaca tulisannya untuk memahaminya. Hal yang sudah dijelaskan dalam tabel atau gambar tidak perlu diulang dalam tulisan. Tabel dan gambar dimuat pada halaman terpisah dari teks.

Hasil penelitian selanjutnya dibahas dengan cara membandingkannya dengan hasil penelitian pada topik serupa dari peneliti sebelumnya untuk mengungkap keajegannya (konsistensinya) apakah konsisten (sama) atau berbeda, lalu jelaskan alasan ilmiahnya atas hasil dimaksud secara lugas dan tuntas sehingga memperjelas posisi hasil penelitiannya. Selanjutnya, temuan hasil penelitian diungkapkan disertai kelebihan dan kelemahannya, jika ada. Ungkapan temuan hasil penelitian ini akan mempermudah dalam menyimpulkan hasil penelitian.

Data rata-rata perlakuan harus ditulis dengan galat bakunya (*standard errors*). Tingkat signifikansi statistik dapat dinyatakan dalam  $P < 0,05$ ,  $P < 0,01$ , dan  $P < 0,001$ . Khusus pada tabel, tingkat signifikansi dimaksud, berturut-turut dapat ditulis dengan \*, \*\*, dan \*\*\* sedangkan pada tabel dan grafik, perbedaan antarperlakuan dapat ditunjukkan dengan huruf a, b untuk  $P < 0,05$  dan A, B untuk  $P < 0,01$ .

## KESIMPULAN DAN SARAN

Kesimpulan memuat temuan hasil penelitian yang mencerminkan kebaruan, keorisinilan, kepioneran, keuniversalan, dan kontribusi ilmiah dalam pengembangan ilmu pengetahuan dan teknologi. Pernyataan

dalam simpulan terbebas dari frasa atau istilah statistik, seperti "... berpengaruh nyata ( $P < 0,05$ )".

Penulis juga harus menjelaskan saran hasil penelitiannya dalam pengembangan keilmuan, dan dampaknya terhadap lingkungan, sosial, budaya, ekonomi, politik, dan/atau hukum. Implikasi dipaparkan dalam bahasa yang sederhana agar pembaca noncendekia dapat memahaminya dengan mudah.

## DAFTAR PUSTAKA

Penulis bertanggung jawab atas kebenaran semua sumber pustaka yang dirujuk dan dituliskan dalam Daftar Pustaka dan yang diacu dalam teks. Sumber pustaka sangat dianjurkan menggunakan terbitan terbaru (10 tahun terakhir), dan disajikan secara alfabet dan menggunakan menditulisikan menurut format nama tahun. Format dan contoh penulisan adalah sebagai berikut:

**Naskah Jurnal atau Abstrak.** Format: Nama Penulis. (Tahun). "Judul". *Nama Jurnal*, Volume (Nomor): Halaman. Contoh:

Rahmawati, Rita; Pratidina, Ginung & Munjin, Akhmad. (2009). "Model Pelayanan Rumah Sakit Berbasis Karakteristik Sosial Ekonomi Masyarakat Untuk Meningkatkan Kepuasan Pasien". *Jurnal Humaniora*, 1(1): 18-29.

**Buku.** Format: Nama Penulis atau Nama Editor atau Nama Lembaga. (Tahun). *Judul*. Edisi. Tempat Penerbitan: Nama Penerbit. Contoh:

Seran, Gotfridus Goris. (2013). *Kamus Pemilu Populer, Kosakata Umum, Pengalaman Indonesia dan Negara Lain*. Edisi Pertama. Yogyakarta: Graha Ilmu.

**Bab Buku atau Proseding.** Format: Nama Penulis. (Tahun). "Judul". Dalam: *Judul Buku atau Proseding* (Nama Editor). Volume: Halaman. Tempat Penerbitan: Nama Penerbit. Contoh:

Goulet, D. (2000). "Ethics, Culture and Development: Livestock, Poverty and Quality of Rural Life". In: *Livestock, Ethics and Quality of Life* (eds. Hodges, John & Han, In K.). 1: 131-154. New York: CABI Publishing.

**Laporan pada Pertemuan Ilmiah (Konferensi, Workshop, dan lain-lain) yang tidak tercakup dalam buku atau proseding.** Format: Nama Penulis. (Tahun). *Judul*. Nama Pertemuan Ilmiah, Tempat Pertemuan. Jumlah halaman. Contoh:

Jalal, F. (2011). *Tantangan dan Peluang Pendidikan di Indonesia*. Orasi Ilmiah. Wisuda XXVI Sarjana dan Pascasarjana Universitas Djuanda, Bogor. 16 hal.

**Tesis atau Disertasi.** Format: Nama Penulis. (Tahun). *Judul*. Tesis atau Disertasi. Tempat Perguruan Tinggi: Nama Perguruan Tinggi. Contoh:

Roestamy, Martin. (2008). *Kepastian Hukum atas Kepemilikan Rumah dan Bangunan Gedung oleh Investor Asing Dikaitkan dengan Asas Nasionalitas dalam Sistem Hukum Pertanahan Indonesia*. Disertasi. Bandung: Program Studi Doktor Ilmu Hukum Fakultas Hukum Universitas Padjadjaran.

**Karya Ilmiah Lepas yang dimuat pada Website.** Karya ilmiah lepas yang dimuat pada *website* hanya dapat digunakan jika literatur standard lainnya tidak tersedia. Format: Nama Penulis. (Tahun). *Judul*. Diunduh tanggal-bulan-tahun dari <http://....> Contoh:

Bryant, P. (1999). *Biodiversity and Conservation*. Retrieved October 4, 1999 from <http://darwin.bio.uci.edu/~sustain/bio65/Titlepage.htm>.