

Judul Jelas, Informatif, dan Tidak Lebih dari 4 Baris

Nama Penulis Pertama
Nama Institusi Penulis Pertama
Nama Penulis Kedua
Nama Institusi Penulis Kedua
Nama Penulis Ketiga
Nama Institusi Penulis Ketiga
Dst.....

Korespondensi penulis: penulis.pertama@email.com

Abstract. *Abstract and Keywords must be written in English, in italic style, and contain a brief description of the research background, objectives, methods, findings, and implications. The abstract is written in one paragraph with a single space (**maximum 200 words**), without any reference or formula.*

Keywords: *3-5 words or phrases that reflect the contents of the article (alphabetically).*

Abstrak. Abstrak wajib ditulis dalam **bahasa Indonesia** dan memuat uraian singkat tentang latar belakang penelitian, tujuan, metode, temuan, dan implikasi. Abstrak ditulis dalam satu paragraf dengan spasi tunggal (**maksimum 200 kata**), tanpa ada rujukan atau rumus.

Kata kunci: 3-5 kata atau frasa yang mencerminkan isi artikel (secara alfabetis).

LATAR BELAKANG

Naskah ditulis menggunakan spasi 1,5 dengan jenis huruf *times new roman* ukuran 12 pt. Bagian ini menjelaskan tentang latar belakang umum penelitian (secara ringkas dan jelas), *review* terkait topik penelitian yang relevan, uraian tentang kebaruan (*gap analysis*) yang mengandung urgensi dan kebaruan penelitian, serta tujuan penelitian. Latar belakang ditulis **tanpa** penomoran dan atau *pointers*.

KAJIAN TEORITIS

Bagian ini menguraikan teori-teori relevan yang mendasari topik penelitian dan memberikan ulasan tentang beberapa penelitian sebelumnya yang relevan dan

memberikan acuan serta landasan bagi penelitian ini dilakukan. Jika ada hipotesis, bisa dinyatakan tidak tersurat dan tidak harus dalam kalimat tanya.

METODE PENELITIAN

Bagian ini memuat rancangan penelitian meliputi disain penelitian, populasi/sampel penelitian, teknik dan instrumen pengumpulan data, alat analisis data, dan model penelitian yang digunakan. Metode yang sudah umum tidak perlu dituliskan secara rinci, tetapi cukup merujuk ke referensi acuan (misalnya: rumus uji-F, uji-t, dll). Pengujian validitas dan reliabilitas instrumen penelitian tidak perlu dituliskan secara rinci, tetapi cukup dengan mengungkapkan hasil pengujian dan interpretasinya. Keterangan simbol pada model dituliskan dalam kalimat.

HASIL DAN PEMBAHASAN (Sub judul level 1)

Bagian ini memuat proses pengumpulan data, rentang waktu dan lokasi penelitian, dan hasil analisis data (yang dapat didukung dengan ilustrasi dalam bentuk tabel atau gambar, **bukan** data mentah, serta **bukan** dalam bentuk *printscreen* hasil analisis), ulasan tentang keterkaitan antara hasil dan konsep dasar, dan atau hasil pengujian hipotesis (jika ada), serta kesesuaian atau pertentangan dengan hasil penelitian sebelumnya, beserta interpretasinya masing-masing. Bagian ini juga dapat memuat implikasi hasil penelitian, baik secara teoritis maupun terapan. Setiap gambar dan tabel yang digunakan harus diacu dan diberikan penjelasan di dalam teks, serta diberikan penomoran dan sumber acuan. Berikut ini diberikan contoh tata cara penulisan subjudul, sub-subjudul, sub-sub-subjudul, dan seterusnya.

Subjudul Kesatu (Sub judul level 2)

Berikut ini penjelasan untuk Sub judul kesatu.

1. Sub-Sub judul (Sub judul level 3)

Berikut ini penjelasan untuk Sub-Sub judul.

a) Sub-sub-subjudul (Sub judul level 4)

Berikut ini penjelasan untuk Sub-sub-sub judul.

Sub judul Kedua (Sub judul level 2)

Berikut ini penjelasan untuk Sub judul kedua.

1. Sub-Sub judul (Sub judul level 3)

Berikut ini penjelasan untuk Sub-Sub judul.

a) Sub-sub-sub judul (Sub judul level 4)

Berikut ini penjelasan untuk Sub-sub-sub judul.

Dst.....

KESIMPULAN DAN SARAN

Kesimpulan ditulis secara singkat yaitu mampu menjawab tujuan atau permasalahan penelitian dengan menunjukkan hasil penelitian atau pengujian hipotesis penelitian, **tanpa** mengulang pembahasan. Kesimpulan ditulis secara kritis, logis, dan jujur berdasarkan fakta hasil penelitian yang ada, serta penuh kehati-hatian apabila terdapat upaya generalisasi. Bagian kesimpulan dan saran ini ditulis dalam bentuk paragraf, tidak menggunakan penomoran atau *bullet*. Pada bagian ini juga dimungkinkan apabila penulis ingin memberikan saran atau rekomendasi tindakan berdasarkan kesimpulan hasil penelitian. Demikian pula, penulis juga sangat disarankan untuk memberikan ulasan terkait keterbatasan penelitian, serta rekomendasi untuk penelitian yang akan datang.

UCAPAN TERIMA KASIH (Jika Diperlukan)

Bagian ini disediakan bagi penulis untuk menyampaikan ucapan terima kasih, baik kepada pihak penyandang dana penelitian, pendukung fasilitas, atau bantuan ulasan naskah. Bagian ini juga dapat digunakan untuk memberikan pernyataan atau penjelasan, apabila artikel ini merupakan bagian dari skripsi/tesis/disertasi/makalah konferensi/hasil penelitian.

DAFTAR REFERENSI

Referensi berisi daftar jurnal, buku, atau referensi lain yang diacu dalam naskah yang terbit dalam 5 tahun terakhir dengan jumlah minimal 75% dari seluruh referensi yang digunakan. Mayoritas referensi adalah sumber primer yaitu jurnal ilmiah/prosiding. Jumlah referensi secara keseluruhan yang diacu minimal 20 buah, dan sebanyak 75%nya berasal dari publikasi jurnal ilmiah/prosiding hasil penelitian. Penulisan referensi secara alfabetis dan mengikuti gaya penulisan *American Psychological Association (APA) 6th Edition*. Manajemen penulisan referensi (dan kutipan) sangat disarankan menggunakan aplikasi Mendeley. Contoh penulisan referensi berdasarkan APA 6th Edition sebagai berikut:

Artikel Jurnal (satu, dua, atau lebih dari dua penulis)

- Hidayati, S.N. (2016). Pengaruh Pendekatan Keras dan Lunak Pemimpin Organisasi terhadap Kepuasan Kerja dan Potensi Mogok Kerja Karyawan. *Jurnal Maksipreneur: Manajemen, Koperasi, dan Entrepreneurship*, 5(2), 57-66. <http://dx.doi.org/10.30588/jmp.v5i2.164>.
- Risdwiyanto, A. & Kurniyati, Y. (2015). Strategi Pemasaran Perguruan Tinggi Swasta di Kabupaten Sleman Yogyakarta Berbasis Rangsangan Pemasaran. *Jurnal Maksipreneur: Manajemen, Koperasi, dan Entrepreneurship*, 5(1), 1-23. <http://dx.doi.org/10.30588/jmp.v5i1.142>.
- Bator, R. J., Bryan, A. D., & Schultz, P. W. (2011). Who Gives a Hoot?: Intercept Surveys of Litterers and Disposers. *Environment and Behavior*, 43(3), 295–315. <https://doi.org/10.1177/0013916509356884>.

Artikel Prosiding

- Norsyaheera, A.W., Lailatul, F.A.H., Shahid, S.A.M., & Maon, S.N. (2016). The Relationship Between Marketing Mix and Customer Loyalty in Hijab Industry: The Mediating Effect of Customer Satisfaction. In *Procedia Economics and Finance* (Vol. 37, pp. 366–371). Elsevier B.V. [https://doi.org/10.1016/S2212-5671\(16\)30138-1](https://doi.org/10.1016/S2212-5671(16)30138-1).

Working Paper

- Armand, F. (2003). Social Marketing Models for Product-Based Reproductive Health Programs: A Comparative Analysis. *Occasional Paper Series*. Washington, DC. Retrieved from www.cmsproject.com.

Disertasi/Tesis/Paper Kerja

- Belair, A. R. (2003). Shopping for Your Self: When Marketing becomes a Social Problem. *Dissertation*. Concordia University, Montreal, Quebec, Canada.
- Lindawati (2015). Analisis Faktor yang Mempengaruhi Perilaku Ekonomi dan Kesejahteraan Rumah Tangga Petani Usahatani Terpadu Padi-Sapi di Provinsi Jawa Barat. Institut Pertanian Bogor. Retrieved from <http://repository.ipb.ac.id/handle/123456789/85350>.

Buku Teks

Kotler, P., & Lee, N. R. (2009). *Up and Out of Poverty: The Social Marketing Solution*. New Jersey: Pearson Education, Inc.

Laporan Instansi/Lembaga/Organisasi/Perusahaan

BPS. (2016). *Statistik Indonesia 2016*. Badan Pusat Statistik, 676. Jakarta. Diakses dari <https://www.bps.go.id/index.php/publikasi/326>.

Artikel Surat Kabar/Majalah

Risdwiyanto, A. (2016). Tas Kresek Berbayar, Ubah Perilaku Belanja? *Kedaulatan Rakyat*, 22 Februari, 12.

Sumber dari internet dengan nama penulis

Chain, P. (1997). Same or Different?: A Comparison of the Beliefs Australian and Chinese University Students Hold about Learning's Proceedings of AARE Conference. Swinburne University. Available at: <http://www.swin.edu.au/aare/97pap/CHAN97058.html>, diakses tanggal 27 Mei 2000.

Sumber dari internet tanpa nama penulis (tuliskan nama organisasi/perusahaan)

StatSoft, Inc. (1997). Electronic Statistic Textbook. Tulsa OK., StatSoft Online. Available at: <http://www.statsoft.com/textbook/stathome.html>, diakses tanggal 27 Mei 2000.

Catatan Kaki

Catatan kaki atau footnote tidak dapat digunakan untuk menulis referensi. Footnote hanya digunakan untuk memberikan informasi atau keterangan umum untuk memperjelas tulisan pada suatu halaman. Footnote ditulis dengan spasi tunggal dengan jenis huruf times new romans ukuran 10 pt dan diberikan penomoran, serta ditempatkan pada bagian akhir teks halaman terkait.

Penempatan Tabel

Tabel 1. Nilai Ekspor Minyak Nilam Indonesia dan Negara-negara Pesaing di Amerika Serikat Tahun 2015

Negara	Nilai Ekspor (000 USD)	Trend Nilai Ekspor (%)
Indonesia	17.598	2,658
Prancis	4.040	4,114
Swiss	2.858	-4,837

Sumber: BPS (2016).



Penempatan Gambar

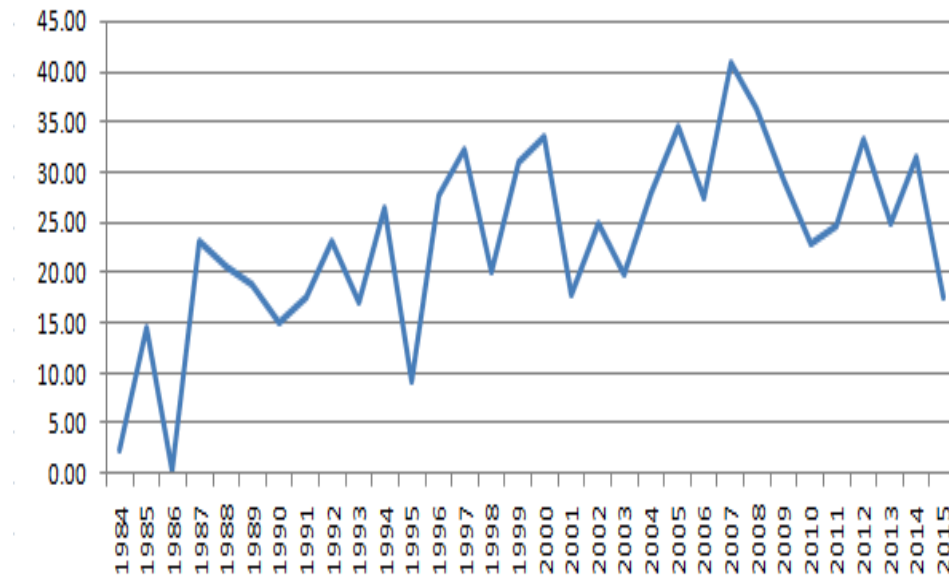

Keterangan: Gambar harus jelas dan *fix* (tidak pecah).
Sumber: BPS (2016).

Gambar 1. Grafik Nilai RCA Indonesia dari Tahun 1984-2015

Cara penulisan sitasi/referensi di dalam naskah

Penulisan sitasi (body notes) sesuai dengan standar American Psychological Association (APA) 6th Edition. Berikut ini adalah contoh sitasi di dalam sebuah paragraf yang mengacu pada contoh daftar referensi di atas:

Jurnal Maksipreneur (JMP) adalah jurnal ilmiah di bidang manajemen (Bator, Bryan, & Schultz, 2011), koperasi (Syaukat, 2011), dan kewirausahaan (Armand, 2003). Peminat publikasi JMP mengalami peningkatan rata-rata 15% per tahun (BPS, 2016). Strategi pemasaran JMP mengalami evolusi sejak pertama kali diterbitkan tahun 2011 (Kotler & Lee, 2009:59). Untuk menjadi jurnal ilmiah yang berkualitas dan diakui secara global, Tim Pengelola dan Dewan Editor JMP perlu senantiasa memperbaiki isi, tampilan, dan daya publikasinya (Norsyaheera *et al.*, 2016).