№ п/п	Площадь, м2	Наименование помещения	Фото
МБУК «Библиотека семейного чтения» (Усольский район, р.п. Белореченский, д. 37 кв 1-2) – 192,5 м2			
1	8,2	Кабинет	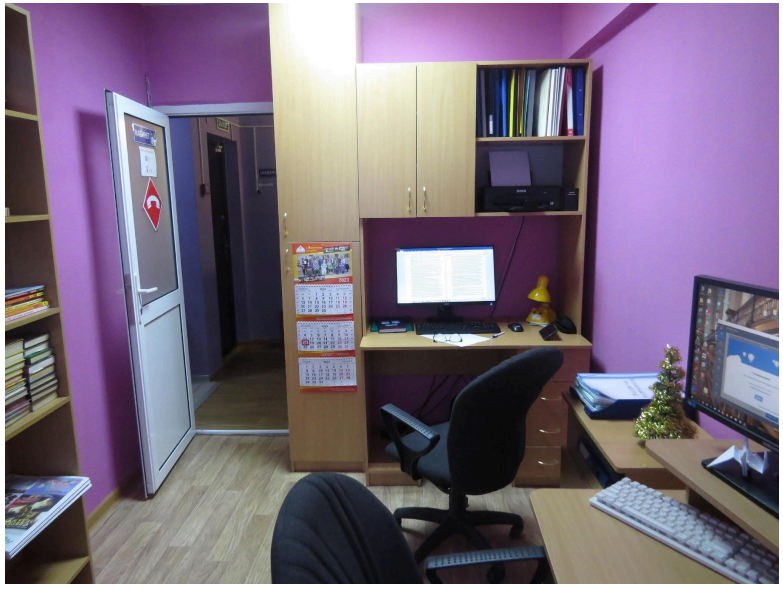

2	35,4	Детский абонемент	
3	36,0	Взрослый абонемент	

4	45,68	Читальный зал	
5	10,43	Молодежная комната	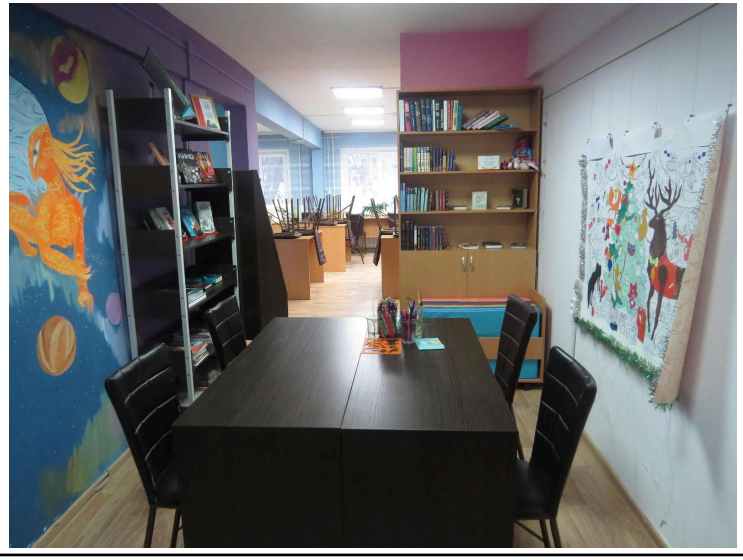

6	4,5	Запасный выход	
7	5,9	Коридор	
8	4,9	Центральный выход/вход	

9	6,04	Кухня	
10	1,24	Туалет	

11	2,07	Ванная	

Материально-техническое обеспечение предоставления услуг

по состоянию на 1 апреля 2023 года