Как сделать фон вокруг картинки прозрачным.

Для примера возьмём одну простую картинку которая загружена на вашем компьютере. Здесь есть белый фон, от которого я хочу избавиться и вместо него сделать прозрачный фон. В этом нам поможет программа Pixlr.

Нажав на эту ссылку http://pixlr.com/editor/?loc=ru вы окажетесь на странице как на рисунке №1. **Нажмите на папку «Загрузить изображение с компьютера»**

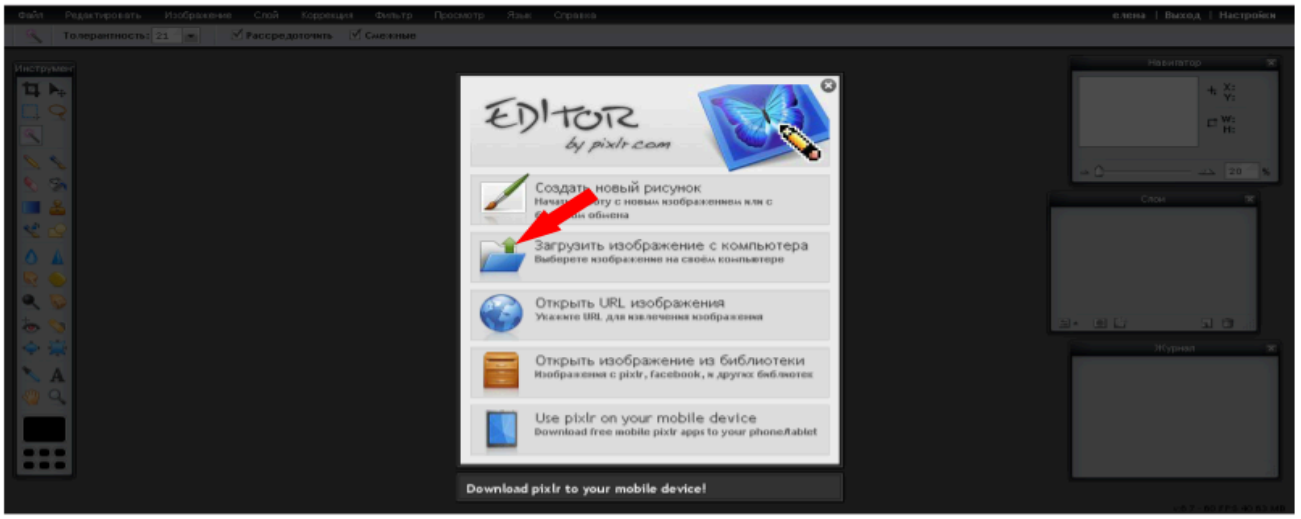

Рис.1

Откроется окно «Выберите файлы для отправки с помощью cdn. pixlr. com» Рис. 2

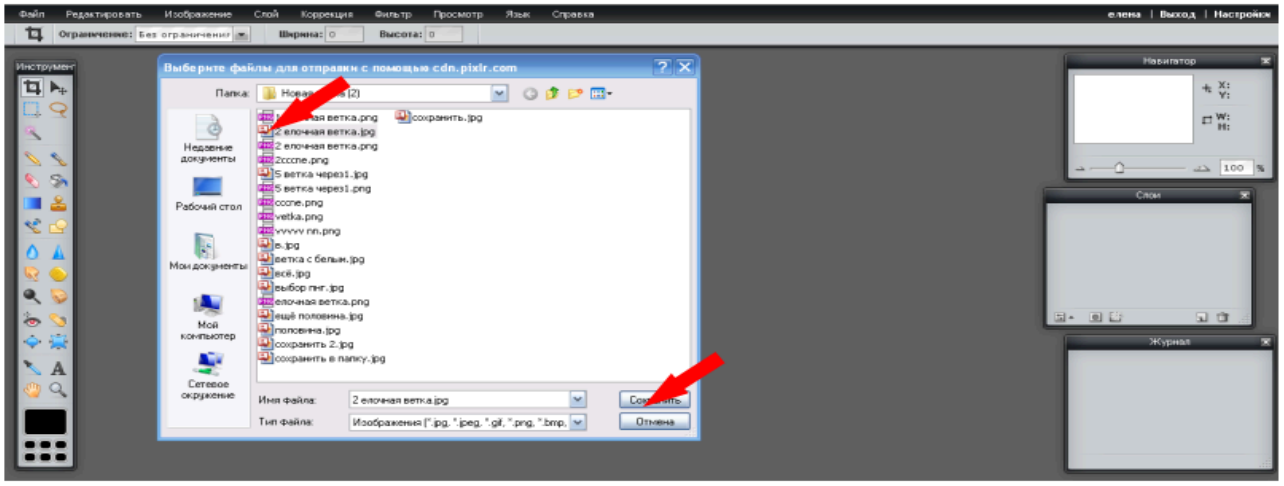

Рис.2

Выберите нужную картинку, сохраните (смотрим по красным стрелкам)

Например, я выбрала картинку «еловая ветка». После сохранения она отобразилась на странице как на рис.3. Теперь обратите внимание на среднее окно справа «Слои». Там нарисован замочек. **Нажмите дважды или несколько раз на замочек, чтобы вместо него появилась галочка** (смотрим по красной стрелке)

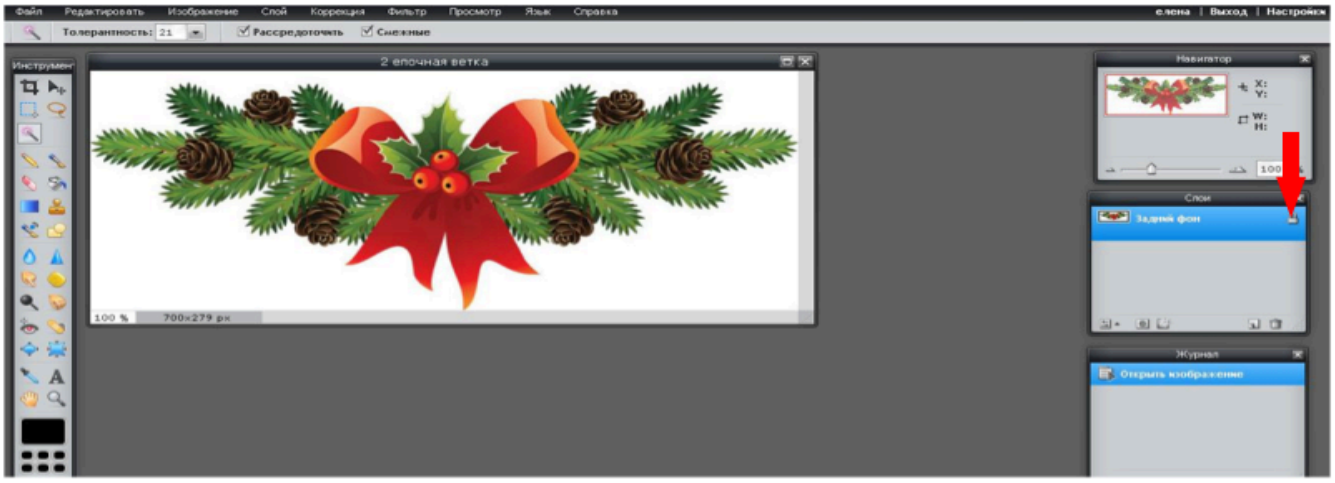

Рис.3.

После того как появилась галочка в окне справа «Слои», переходите на панель слева «Инструменты». На этой панели есть «волшебная палочка» (рис.4 смотрим по красной стрелке). **Нажмите на волшебную палочку.**

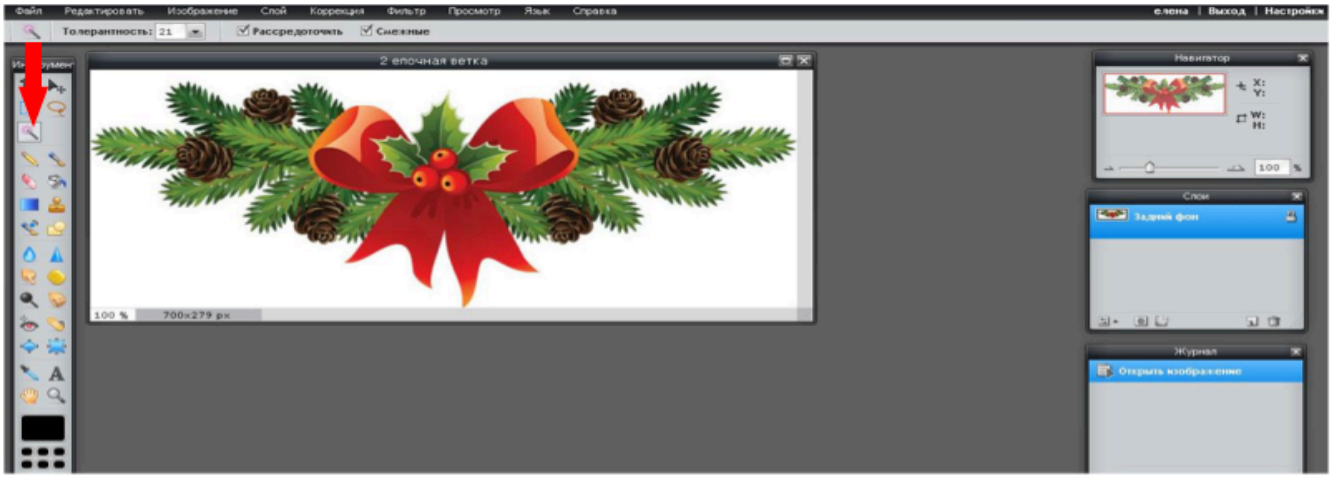

Рис. 4

Теперь этой палочкой нажмите на белый фон вокруг картинки. Затем на компьютере на клавиатуре **нажмите на клавишу Delete**. Белый фон должен измениться на серый, как шахматная доска. (смотрим на рисунок 5). Если белый фон ещё где-то остался, то в этом месте нужно нажать ещё раз волшебной палочкой и на клавишу **Delete**. И так до тех пор, пока весь белый фон не изменится на серый.

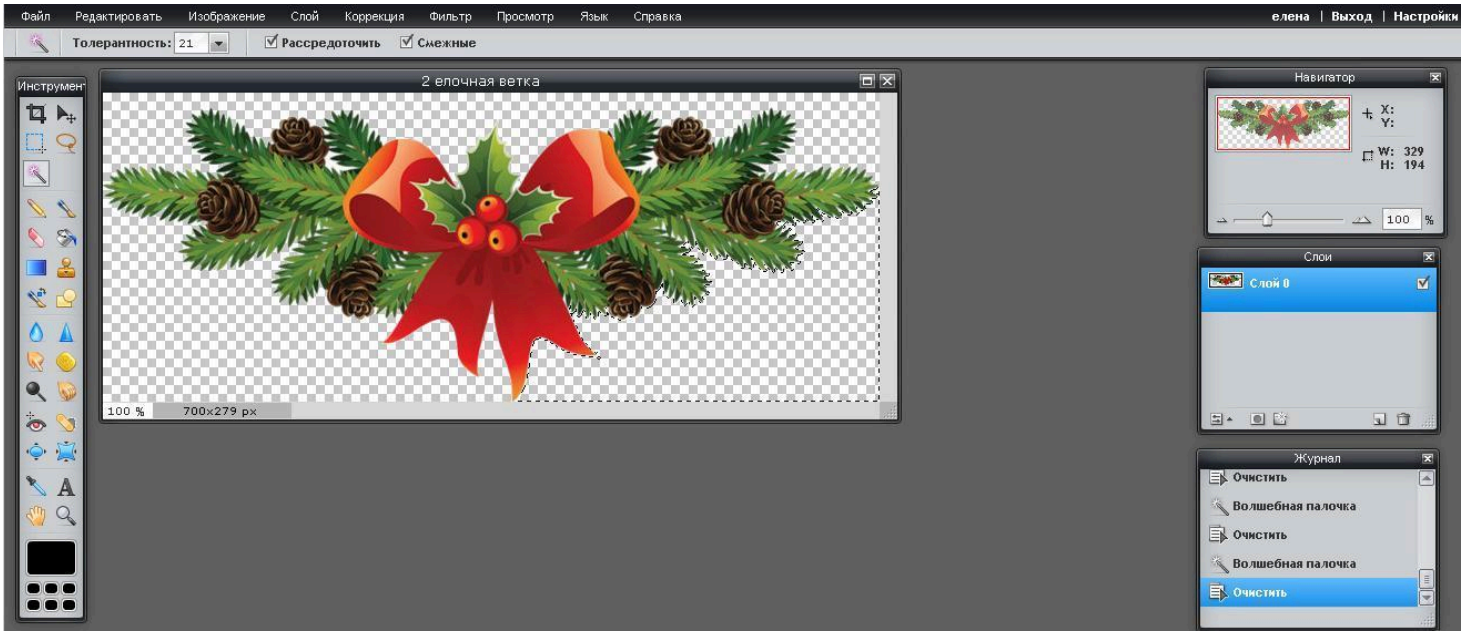

Рис.5

Когда вокруг картинки образовался серый «шахматный» фон, картинку нужно сохранить. **Для этого слева на верхней панели находим «Файл»** (рис. 6 стрелка слева). **Нажимаем на него**. **В открывшемся окне находим слово «Сохранить», нажимаем на это слово.** После этого появится окно «Сохранить изображение» (рис.6). В строке «Имя» нужно назвать свою картинку **обязательно английскими буквами** (например «vetka»- верхняя стрелка). После этого необходимо нажать на окно «Формат». Откроются разные форматы. **Обязательно выберите формат PNG.** Нажмите на него**.** Затем на кнопку «Да»

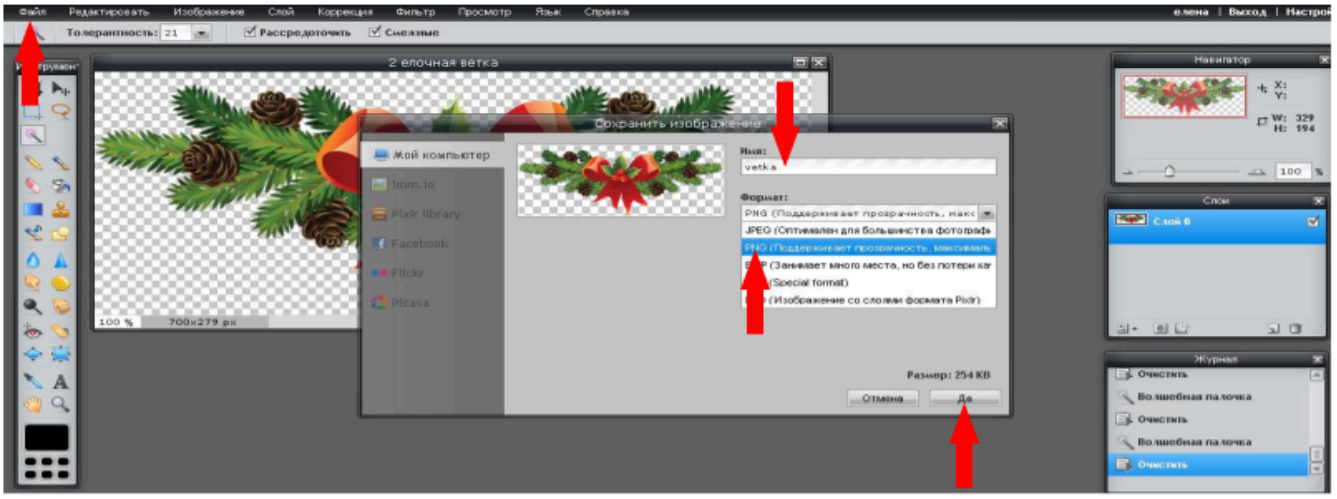

Рис.6

Появится окно «Выберите местоположение для загрузок с помощью cdn. pixlr. com» рис.7 **Сохраните свою картинку в нужном месте.**

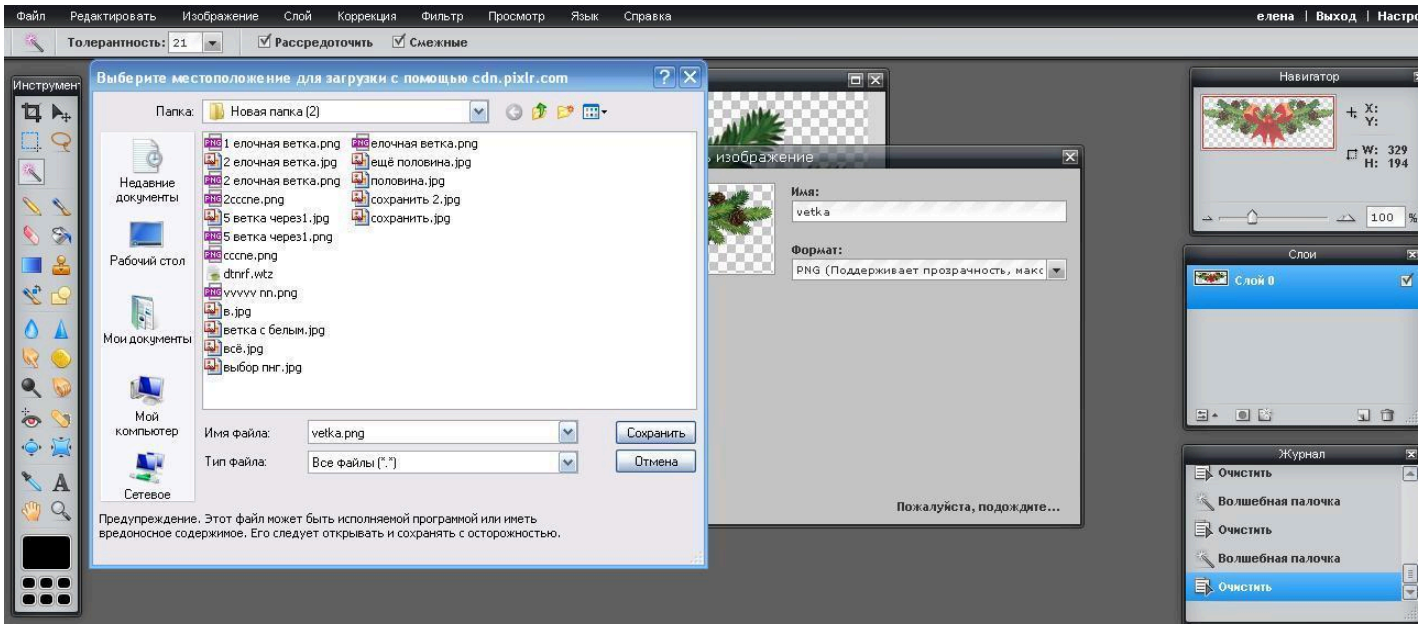

Рис. 7

Картинка готова. А теперь сравните две картинки. Картинка на рис.8 имеет белый фон, а на рис. 9 белый фон вокруг картинки удалён.

Рис. 8

Рис. 9

Источник информации:

http://metodisty.ru/m/files/view/kak_sdelat_prozrachnym_fon_vokrug_kartinki_2012_11_20