JURNAL PENDIDIKAN PROFESI GURU
ISSN: xxx.xxx
https://e-journal.iainptk.ac.id/index.php/jpeg

Judul artikel maksimal 12 Kata dengan Huruf Kapital diawal Kata (kecuali kata penghubung) ditulis dengan huruf Garamond dan Font Size 14pt, Rata Tengah

Nama Penulis Pertama[1*], Nama Penulis Kedua[2], Nama Penulis Ketiga[3] (10pt dan tanpa gelar)

[1] Afiliasi pertama (8pt) (WAJIB)
[2] Afiliasi kedua (8pt) (WAJIB) jika lebih dari 1 instansi
* Email Koresponden: Author@example.com (8pt) (WAJIB)
No. HP/WA: …. (WAJIB)

ARTICLE INFO
Article history
Received: ……
Accepted: ……
Published: ……..

Kata kunci:
Kata kunci1
Kata kunci2
Kata kunci3

A B S T R A K

Abstrak ditulis dalam bahasa Indonesia dan bahasa Inggris. Abstrak mencakup penjelasan tujuan, metode dan hasil penelitian. Abstrak ditulis secara singkat dan jelas dengan menggunakan font Cambria 10pt. Abstrak terdiri atas 150-250 kata yang ditulis dalam satu alinea. Pada akhir bagian Abstrak disertakan kata kunci (*keywords*) sebanyak 3-5 kata yang disusun berurutan menurut abjad. Awal kata kunci menggunakan huruf kapital. Tiap kata kunci dipisahkan dengan tanda koma (,).

Keyword:
Keyword1
keyword2
keyword3

A B S T R A C T

Abstract are written in Indonesian and English. Abstract includes a description of the objectives, methods and results of the study. Abstracts are written briefly, conscience and using Cambria 10pt. Abstract consists of 150-250 words written in one paragraph. At the end of the Abstract, 3-5 keywords are included, arranged in alphabetical order. The beginning of each keyword is capitalized. Each keyword is separated by a comma (,).

PENDAHULUAN

Kata Pendahuluan menggunakan huruf Garamond 12pt, kapital, dicetak tebal, rata kiri. Naskah diketik menggunakan program MS Word dengan ukuran kertas A4 (210 x 297 mm), margin kiri dan kanan 12,5 mm, atas dan bawah 20 mm, 1,15 spasi.

Body paragraf menggunakan Tipe huruf "Garamond" 10pt dan dibuat single coloum. Jumlah halaman minimal 5 halaman, maksimal 12 halaman dan termasuk semua bagian naskah (Abstrak, Pendahuluan, Material dan Metode, Hasil, Pembahasan, Ucapan terima kasih dan Referensi). Sitasi ditulis dengan tipe "**nama dan tahun**" dengan Style APA (contoh: Kurniasih, 2007). Jika dua pengarang ditulis keduanya dengan memakai symbol "&".

Jika lebih dari dua pengarang ditulis nama penulis pertama diikuti dengan kata "*et al.*," dengan cetak miring dan diberi tanda titik dan koma sebelum tahun seperti contoh berikut:

(Maehara et al. 2011). Penulisan Citasi dan referansi disarankan menggunakan EndNote, Zotero dan Mendeley.

Pada bagian pendahuluan artikel ilmiah, berisi tentang paparan latar belakang masalah, tujuan, dan kajian pustaka yang ditulis secara ringkas, padat, dan jelas mengenai masalah yang diteliti. Penulisan bagian pendahuluan tidak diberi subjudul seperti dalam laporan penelitian, namun ditulis langsung setelah abstrak. Refernsi yang dimasukkan dalam paragraf pendahuluan harus "*up to date*" dan mencerminkan "*state of the art"* penelitian.

METODE

Kata METODE menggunakan huruf Cambria 12pt, kapital, dicetak tebal dan rata kiri. Paragraf ini menjelaskan metode dan jenis penelitian yang digunakan. Bagian ini juga berisi tentang area penelitian yang akan diteliti, populasi dan sample penelitian, metode pengumpulan data dan metode analisis data.

HASIL

Guanakan kalimat atau paragraf pendahuluan pada bagian ini. Kata HASIL dan PEMBAHASAN menggunakan huruf Garamond 12pt, kapital, dicetak tebal, rata kiri. Subjudul dalam hasil ditulis menggunakan huruf Garamond 10pt, dicetak tebal, rata kiri tanpa menggunakan numbering. Hasil penelitian disajikan secara jelas dan informatif (bentuk tabel atau gambar).

Tabel dibuat dengan format tanpa garis vertikal (seperti contoh pada tabel 1). Setiap tabel dan gambar harus dirujuk dalam teks. Kata "Gambar" dan "Tabel" pada keterangan gambar dan tabel ditulis menggunakan huruf Garamond 10pt, rata kiri, dicetak tebal dan gunakan **Bullet** and **Numbering**. Tabel diberi keterangan tabel pada bagian atas tabel (*Justify*). Gambar diberi keterangan di bagian bawah gambar (*Justify*). Keterangan tabel dan gambar diberi nomor secara berurutan. Gambar disajikan dengan garis bingkai dalam bentuk JPEG/PNG dengan kualitas 300 dpi. Berilah jarak antara paragraf dengan judul tabel.

Tabel 1. Tuliskan judul tabel disini sesuai format yang sudah ditentukan

No	Tabel Nilai Siswa		
	Siswa A	Siswa B	Siswa C
1			
2	……	…..	
3	…….	……	
4	……	…..	
	….	….	

Lihat contoh penulisan judul gambar berikut.

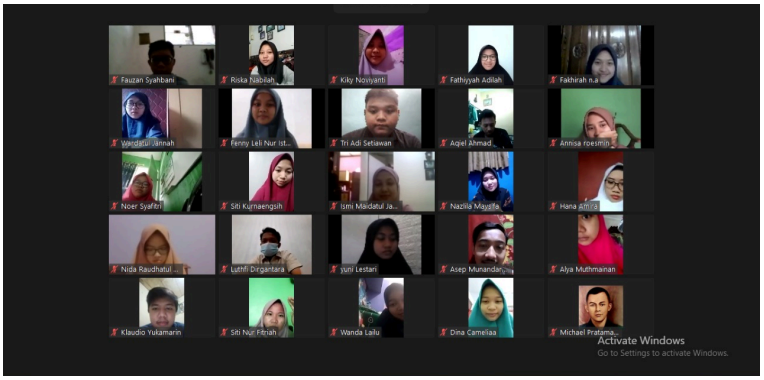

Gambar 1. Tuliskan Judul gambar disini sesuai format. Perhatikan tata letak, besar huruf dan keterangan.

Dibawah ini adalah contoh diagram batang serta tata letak judul diagram, keterangan serta penyajiannya. Apabila area paragraf tidak muat maka gambar langsung diletakkan di halaman berikutnya.

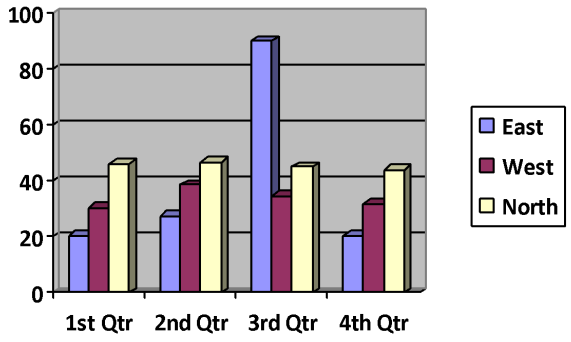

Gambar 2. Tuliskan Judul gambar diagram disini sesuai format. Perhatikan tat letak, besar huruf dan keterangan. Ketetrangan letakkan didalam bingkai.

bel 2. Tuliskan judul tabel disini sesuai format yang sudah ditentukan, gunakan type justify

No	Tabel Sikap		
	Keaktifan	Keberanian	Kerjasama
1	…….		
2	…….		
3	…….		
d	……..		

Subjudul hasil 1

Sub judul ditulis dalam bentuk paragraf dengan huruf Garamond 12pt dengan cetak tebal dan miring.

Sub judul hasil 2

Jika memakai anak subjudul lagi gunakanlah huruf angka atau sebalikknya dan symbol (*Bullet*).

Pembahasan

Pada bagian pembahasan hendaknya tidak mengulang atau menampilkan hasil penelitian. Bagian ini harus mengarah kepada pembahasan hasil penelitian yang tidak berbelit-belit. Gunakan referensi pada bagian pembahasan dengan format yang konsisten seperti pada paragraf pendahuluan yaitu sistem "**nama dan tahun**". Gunakan referensi untuk mendukung atau membandingkan hasil penelitian anda.

Kesimpulan

Kesimpulan adalah interpretasi terhadap hasil penelitian yang diperoleh. Gunakan Bahasa yang baku dan mudah dimengerti pembaca. Saran tidak dimasukkan ke dalam kesimpulan tapi di **pembahasan**.

Ucapan Terima Kasih

Ucapan terima kasih ditulis jika ada sponsor yang membantu atau berkaitan dengan penelitian ini. Misalnya jika penelitian melibatkan instansi lain boleh ditulis disini. Jika tidak melibatkan instansi atau sponsor lain, jurnal tidak perlu diberi ucapan terima kasih.

Daftar Pustaka

Conley, D. 2002. *The daily miracle: an introduction to journalism*. Oxford University Press. New York. (buku dengan satu pengarang)

Anna, N. & Santoso, C.L. 1997. *Pendidikan anak, ed 5*. Family Press. Jakarta. (buku dengan dua pengarang atau lebih dari 2)

Hall, M. 2009. Breaking the silence: marginalisation of registered nurses employed in nursing homes. *Contemporary Nurse*. Vol. 8(1): 232-237. doi:10.3390/f7030068. (jurnal dengan satu pengarang)

Davis, L., & Edwards, H. 2003. Mothers' involvement in caring for their premature infants: an historical overview. *Journal of Advanced Nursing*. Vol. 42(6): 578–86. doi:10.3390/f7030068. (jurnal dengan dua pengarang)

Wijaya, K., Phillips, M. & Syarif, H. 2002. Pemilihan sistem penyimpanan data skala besar. *Jurnal Informatika Indonesia*. Vol. 1(3): 132-140. (jurnal dengan tiga pengarang)

Moritz, M.A., Batllori, E., Bradstock, R.A., Gill, A.M., Handmer, J., Hessburg, P.F., Leonard, T., *et al.* 2014. Learning to coexist with wildfire. *Nature*. Vol. 515: 58–66. (jurnal lebih dari 7 pengarang)

Pusat Pembinaan dan Pengembangan Bahasa. 2008. *Pedoman Penulisan Laporan Penelitian*. Jakarta: Depdikbud. Sumber Dokumen Resmi

Undang-undang Republik Indonesia Nomor 2 tentang Sistem Pendidikan Nasional. 2000. Jakarta: PT ArmasDuta Jaya. Sumber Dokumen Resmi

Suwono, H. 2007. Pengembangan Model Pelatihan untuk Meningkatkan Kemampuan Guru IPA Menyusun Perangkat Penilaian *Berbasis Kelas. Disertasi tidak diterbitkan*. Malang: Pascasarjana Universitas Negeri Malang Sumber Skripsi, Tesis, Disertasi, Laporan Penelitian

Suwono, H. 2013. Project-based Instruction Guided Lesson Study Improve the Achievement of Learning Outcomes on Educational Research Methodology Course at Department of Biology. *Makalah disajikan dalam The First International Conference on Education and Language (ICEL)*. Universitas Bandar Lampung, 28-30 Januari 2013. Sumber makalah seminar, lokakarya, penataran

Pitunov, B. 13 Desember, 2002. Sekolah Unggulan ataukah Sekolah Pengunggulan? *Watra Kota Pos*. hlm. 4 & 11. Artikel dalam koran

Ardins, M. 1998. *How to succeed in postgraduate study, Applied Ecology* Research *Group*. University of Canberra, dilihat 26 April 2001. <http://aerg.canberra.edu.au/jardins/t.htm> Artikel dalam halaman website.

Note: Penulisan pustaka menggunakan **Mendeley** atau **EndNote** dengan *APA 7th Edition style* minimal 20 referensi (80 % artikel dan 20 % buku)