

ECOS DEL ÁRTICO: AURORA BOREAL

"EXPERIENCIAS DE TEMPORADA"

SUECIA -NORUEGA - DINAMARCA

ESTOCOLMO - OSLO – TROMSÖ - COPENHAGUE

11 DÍAS – 10 NOCHES

DÍAS DE OPERATIVIDAD: CALENDARIO

EL PROGRAMA INCLUYE:

- ✔ Asistencia en aeropuerto.
- ✔ Traslado aeropuerto – hotel – aeropuerto.
- ✔ BILLETES DE TREN RÁPIDO ESTOCOLMO- OSLO
- ✔ BOLETO AÉREO OSLO-TROMSÖ-OSLO.
- ✔ 09 noches de alojamiento en hotel categoría 4* SUP y 5* PREMIUM situados en el centro de las ciudades.
- ✔ 01 noche a bordo del crucero Nórdic en camarote doble exterior con ventana.
- ✔ Desayunos buffet.
- ✔ Régimen de alimentación de acuerdo a itinerario.
- ✔ Visitas a lugares de interés con muestra de tradiciones, costumbres y especialidades de cada uno de los países visitados.
- ✔ Entradas y experiencias según itinerario en los principales sitios de visita.
- ✔ Guía exclusivo de habla hispana.
- ✔ IVA
- ✔ ISD

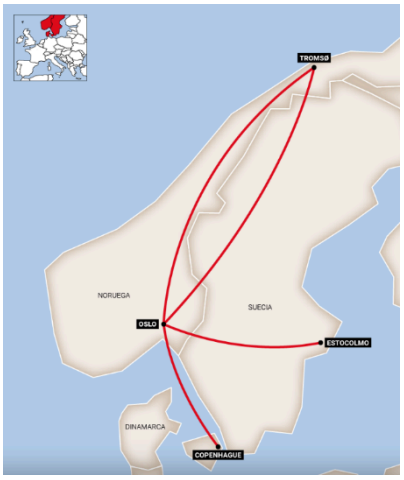

EXPERIENCIA UNIVERSAL DE VIAJES.

- o Transporte cómodo, seguro y con facilidades para todo tipo de pasajero
- o Wifi gratuito, sujeto a los trayectos realizados.
- o Guías especializadas al 100% en español y para clientes latinos.
- o Los guías duermen en los hoteles para mayor atención al pasajero.
- o Hoteles confirmados con un año de anticipación.

PRECIOS POR PERSONA EN T/CREDITO			
SALIDA INVIERNO 2027	**SGL**	**DBL**	**TRL**
FEB 2027: 28	8242	5611	5324

EL PROGRAMA NO INCLUYE:

- × Boleto aéreo.
- × Gastos de visados de entrada o salida a cualquier país.
- × Propinas de tipo personal tales como guías, conductores, guías locales.
- × Traslados donde no esté contemplado específicamente.
- × Tasas de aeropuerto.
- × Exceso de equipaje.
- × Visitas y/o comidas no detalladas en el programa.
- × Interés financiado para pagos en tarjeta de crédito.

QUITO: Av. Amazonas y Colón, Edificio Amazonas Park. Piso 14, Oficina 146 Penthouse
GUAYAQUIL: Albatros y Pinzón, Solar 1, Oficina 501
QUITO: +(593) 25 150 707; GUAYAQUIL: +(593) 46 017 501
producto@universaldeviajes.com

MC



NOTAS IMPORTANTES:

- **Tarifa válida para salida del 28 de febrero 2027.**
- **SALIDAS GARANTIZADAS, INCLUSIVE CON 1 SOLO PASAJERO.**
- **Los precios indicados en dólares (USD) están sujetos a la tasa de cambio vigente al momento de la reserva. Debido a la variabilidad del tipo de cambio entre el euro y el dólar estadounidense (USD), el valor final en dólares podrá variar. El monto definitivo será confirmado al momento de realizar la reserva o el pago.**
- Tercer pasajero compartiendo con 2 personas. Sujeto a disponibilidad. Bajo cotización.
- En caso de realizarse eventos en las diferentes ciudades, los hoteles podrían ser similares dentro de la categoría indicada, según la ciudad.
- Precios no aplican para grupos (favor consultar condiciones).
- En el caso de que los pasajeros cancelen el tour por decisión propia, se aplicarán gastos de cancelación del 100%
- **EQUIPAJE:** En los viajes en autocar, se transportará gratuitamente una pieza de equipaje de tamaño medio, con un peso máximo de 30 kgs. por persona. El exceso de equipaje se aceptará siempre y cuando la capacidad de carga del vehículo lo permita, y previo pago de una cantidad a determinar en cada caso, pudiéndose rechazar siempre a criterio del guía o persona responsable. El equipaje no es objeto de contrato de transporte, entendiéndose a todos los efectos que el viajero lo conserva siempre consigo, cualquiera que sea la parte del vehículo o del hotel en que sea colocado, y que es transportado por el viajero por su cuenta y riesgo, sin que el organizador pueda ser obligado a responder contractualmente por la pérdida o daños que pueda sufrir por cualquier causa.
- Es responsabilidad de cada viajero ir provisto de un pasaporte vigente y dotado de todos los visados y requisitos necesarios. El organizador declina toda responsabilidad en caso de que el viajero sea rechazado por no cumplir alguno de los requisitos que se le exigen o por defecto en su pasaporte, siendo por cuenta del viajero cualquier gasto que se origine, aplicándose en estas circunstancias las condiciones establecidas para cancelación y rechazo voluntario de servicios. Rogamos tomar nota que para cualquier tipo de reserva es imprescindible una copia del pasaporte del cliente.
- El organizador se reserva el derecho de alterar el recorrido de cualquier itinerario comprendido en este programa, modificar la hora de salida o sustituir cualquiera de los hoteles previstos por otros de similar categoría. Si en alguna de las fechas del programa, por dificultades de alojamiento o cualquier otra causa justificada, los clientes no pudiesen ser alojados en la ciudad indicada, lo serán en hoteles de igual categoría en la periferia, sin que los clientes puedan reclamar por esta eventualidad.
- **HOTELES:** Los hoteles mencionados como previstos están sujetos a variación. En el caso de que el organizador debiera ampliar las reservas, por sobrepasar el cupo básico los clientes que viajen en el segundo o sucesivos autocares serán alojados en los hoteles previstos, y en su defecto en hoteles similares en categoría y precio. En general, la hora prevista de entrega de habitaciones a los pasajeros es a partir de la 15:00 horas, pudiéndose dar el caso de que, aunque el cliente llegue con anterioridad al hotel, no se le pueda facilitar la habitación hasta esa hora. Por otro lado, el cliente deberá dejar libre su habitación el día de su salida antes de las 11:00 horas.
- No podemos garantizar que en todos los hoteles del recorrido sean posibles las habitaciones TWIN. Los hoteles disponen de una capacidad reducida de este tipo de habitación por lo que no se puede ofrecer garantía ni tiene obligación en preveer TWINS.
- Todos los servicios solicitados deberán ser pagados en su totalidad, al menos con diez días de antelación al inicio de los mismos. El no cumplimiento de este importantísimo requisito, faculta totalmente al organizador a la no aceptación del pasajero en el momento de su presentación.



- Serán de responsabilidad exclusiva del pasajero los problemas, pérdida de servicios o consecuencias económicas derivadas de una no presentación a la hora establecida en el punto señalado, tanto al inicio de un programa/circuito como durante el desarrollo del mismo.
- El operador queda autorizado, según su propio criterio, a solicitar el abandono obligatorio del viaje a los pasajeros que no se comporten de forma adecuada y con evidente riesgo de molestia para el resto de las personas que viajen en el grupo.
- **Consultar para Pagos en diferido con tarjetas de crédito del Banco de Guayaquil.**
- **NIÑOS**
- Consultar tarifas para niños de hasta 2 años no cumplidos.
- Consultar tarifas para niños de 2 a 12 años no cumplidos.
- La condición de estas tarifas es que compartan la habitación doble con dos adultos. En cada habitación doble se permite solo un niño.
- No se recomienda viajar con bebés.

ITINERARIO

DÍA 1- DOMINGO ESTOCOLMO

Llegada al aeropuerto y traslado al hotel. Alojamiento. A las 19:30 hrs reunión informativa en la recepción del hotel con nuestro guía.

DÍA 2- LUNES ESTOCOLMO (DESAYUNO)

Desayuno y visita de la ciudad durante la cual pasaremos por la vieja ciudad Gamla Stan, donde se encuentran algunos de los edificios más relevantes de su historia como el Palacio Real, la Casa de la Nobleza y el Museo Nobel. Llegaremos hasta la isla de Södermalm, asentada sobre varias colinas, lo que nos permitirá tener unas vistas espectaculares desde el mirador hacia la zona norte de Estocolmo.

DÍA 3- MARTES ESTOCOLMO - OSLO (DESAYUNO)

Desayuno y traslado a la estación de tren para tomar el tren rápido con destino a Oslo. A la llegada, traslado al hotel y alojamiento.

DIA 4- MIÉRCOLES OSLO - TROMSÖ (DESAYUNO)

Desayuno y traslado al aeropuerto a la hora prevista para tomar el vuelo a Tromsö. Llegada y alojamiento.

DÍA 5 - JUEVES TROMSÖ (DESAYUNO – COMIDA CALIENTE)

Desayuno y visita panorámica de la ciudad incluyendo la visita interior de la Catedral Ártica. A continuación, subimos con el teleférico Fjellheisen al Monte Floya para disfrutar una vista de la ciudad, igualmente de las islas y de los fiordos circundantes. Regreso al hotel y tarde libre. Por la noche, salida a un campo Sami que se encuentra a 75 minutos de la ciudad de Tromsö. En esta zona encontrará un clima seco y estable con muchos días de cielo despejado. Debido al clima estable de su ubicación, existe una mayor posibilidad de detectar los frágiles rayos de la Aurora Boreal. Además, en esta área deshabitada, ninguna luz artificial perturbará su experiencia o su intento de capturar la aurora boreal con su cámara. Durante la visita se le servirá una comida caliente y disfrutará de un momento social junto al fuego abierto en la Gran Lavvu (tienda de pastores Sami). Alojamiento.

DÍA 6- VIERNES TROMSÖ (DESAYUNO – COMIDA CALIENTE)

Después de desayunar nos dirigiremos a un campo Sami. Siguiendo los pasos de la cultura sami, podrán disfrutar de un paseo en trineo tirado por renos a través de pintorescos paisajes congelados. Esta aventura se adecúa a personas de cualquier edad, ya que irán sentados y se conducirá en parejas



con un trineo por cada reno. Posteriormente, podrán tratar de atrapar a un reno a lazo, como hacen los samis antes de marcarlos. Concluiremos esta excursión con una comida caliente. Regreso al hotel y alojamiento.

DÍA 7- SÁBADO TROMSÖ - OSLO (DESAYUNO)
Desayuno y salida hacia el aeropuerto para tomar el vuelo a Oslo. Llegada y alojamiento.

DÍA 8 – DOMINGO OSLO- CRUCERO NORDIC – COPENHAGUE (DESAYUNO - CENA)
Desayuno y visita de la "Capital Vikinga", situada al fondo del Fiordo homónimo, pasando por el Ayuntamiento, el Castillo Akershus, el Palacio Real, el Parlamento y el Parque Vigeland con las famosas esculturas de bronce de Gustav Vigeland que simbolizan el ciclo de la vida del ser humano y el gran monolito con sus 121 cuerpos entrelazados. Tarde libre para pasear por el distrito „marchoso" de Oslo llamado Akerbrygge, instalaciones portuarias revitalizadas con restaurantes, bares, discotecas y tiendas. Tiempo libre hasta las 15:00 hrs y traslado al puerto en donde embarcaremos en el crucero Nordic con destino a Copenhague. El barco cuenta con diferentes tipos de restaurantes, bar, tiendas, discoteca y wifi. Alojamiento en camarote exterior con ventana. Cena buffet a bordo.

DÍA 9- LUNES COPENHAGUE (DESAYUNO)
Desayuno y llegada a Copenhague a las 09.45 hrs. Desembarque y visita panorámica de la ciudad, recorriendo sus principales monumentos y lugares históricos como la Plaza del Ayuntamiento, el Palacio de Christiansborg (actual sede del Parlamento), la Fuente de la diosa Gefion, el puerto Nyhavn con sus pintorescas y coloridas casas del siglo XVII, y cómo no, el emblema de la ciudad, la famosa Sirenita. Opcionalmente, podremos visitar el majestuoso Castillo Real de Frederiksborg, en el norte de Selandia. Alojamiento.

DÍA 10- MARTES COPENHAGUE (DESAYUNO)
Desayuno y día libre. Alojamiento.

DÍA 11 - MIÉRCOLES COPENHAGUE (DESAYUNO)
Desayuno en el hotel. Traslado al aeropuerto. **Fin de nuestros servicios**.

HOTELES PREVISTOS O SIMILARES:

CIUDAD	HOTEL	CATEGORÍA PREMIUM
ESTOCOLMO	RADISSON ROYAL VIKING	4* SUP
OSLO	RADISSSON SCANDINAVIA	4* SUP
TROMSÖ	RADISSON BLU	4* SUP
COPENHAGUE	RADISSON SCANDINAVIA	4* SUP

PRECIOS SUJETOS A CAMBIOS SIN PREVIO AVISO Y BAJO DISPONIBILIDAD DE ESPACIOS

QUITO: Av. Amazonas y Colón, Edificio Amazonas Park. Piso 14, Oficina 146 Penthouse
GUAYAQUIL: Albatros y Pinzón, Solar 1, Oficina 501
QUITO: +(593) 25 150 707; GUAYAQUIL: +(593) 46 017 501
producto@universaldeviajes.com