

**Judul**  
**ditulis menggunakan Huruf Kapital pada Setiap Kata.**

**Penulis <sup>1</sup>, Penulis <sup>2</sup>, Penulis <sup>3</sup>**

<sup>1</sup> *Afiliasi Penulis, Negara*

<sup>2</sup> *Afiliasi Penulis, Negara*

<sup>3</sup> *Afiliasi Penulis, Negara*

 E-mail Correspondency\*

**ABSTRAK**

Abstrak maksimal 250 kata diperlukan untuk setiap manuskrip yang dikirimkan. Abstrak ditulis menggunakan font Book Antiqua-10. Abstrak ditulis secara naratif yang mencakup setidaknya latar belakang penelitian, tujuan dan ruang lingkup makalah, metode, serta ringkasan hasil atau temuan. Abstrak ditulis dalam satu paragraf. Setiap manuskrip harus memiliki 3 hingga 6 Kata Kunci yang ditulis di bawah abstrak. Kata kunci harus membantu pembaca dalam mencari literatur yang relevan dengan minat mereka.

Kata Kunci: kata kunci pertama, kata kunci kedua, kata kunci ketiga

**ARTICLE INFO**

*Article history:*

Received: ..... Revised : ..... Accepted: .....

Journal Homepage [.....](#)

**PENDAHULUAN**

Pendahuluan berbeda dari abstrak yang singkat dan ringkas. Pembaca perlu mengetahui latar belakang penelitian Anda dan, yang terpenting, mengapa penelitian Anda penting dalam konteks ini. Tujuan Pendahuluan adalah untuk membangkitkan minat pembaca dan memberikan informasi latar belakang yang diperlukan untuk memahami isi makalah. Anda harus merangkum masalah yang akan dibahas, memberikan latar belakang tentang subjek, membahas penelitian sebelumnya tentang topik tersebut, serta menjelaskan secara rinci apa yang akan dibahas dalam makalah, mengapa, dan bagaimana.

Silakan eksplorasi lebih lanjut latar belakang makalah Anda serta posisi penelitian Anda saat ini di antara penelitian lainnya yang terkait. Anda juga harus membahas hubungan penelitian Anda dengan penelitian lain, termasuk tinjauan pustaka, terutama yang paling relevan dan baru diterbitkan dalam jurnal bereputasi tinggi. Cobalah untuk menjawab pertanyaan: mengapa Anda percaya bahwa pertanyaan penelitian Anda penting untuk dijawab, bagaimana Anda berpikir bahwa jawaban Anda akan berkontribusi pada keilmuan yang ada, dan bagaimana kebaruan artikel Anda memberikan kontribusi.

Tips:

1. Mulailah Pendahuluan dengan memberikan latar belakang singkat tentang masalah yang diteliti.
2. Nyatakan tujuan dari investigasi. Tujuan penelitian Anda adalah bagian terpenting dari pendahuluan.

3. Tentukan pentingnya penelitian Anda. pekerjaan Anda: Mengapa ada kebutuhan untuk melakukan penelitian ini?
4. Perkenalkan pembaca kepada literatur terkait. Jangan memberikan sejarah lengkap dari topik tersebut. Hanya mengutip karya sebelumnya yang berhubungan langsung dengan masalah yang ada. (Keadaan penelitian yang relevan untuk menjustifikasi kebaruan naskah).
5. Nyatakan analisis kesenjangan atau kebaruan pernyataan.
6. Nyatakan dengan jelas hipotesis Anda, variabel yang variabel yang diteliti, dan rangkum secara ringkas metode yang digunakan.
7. Jelaskan setiap singkatan atau singkatan atau istilah khusus/regional.

## **METODE**

Di bagian Metode, Anda menjelaskan dengan jelas bagaimana Anda melakukan perintah penelitian Anda untuk: (1) memungkinkan pembaca untuk mengevaluasi pekerjaan yang dilakukan dan (2) mengizinkan orang lain untuk mereplikasi penelitian Anda. Anda harus menjelaskan dengan tepat apa yang Anda lakukan: apa dan bagaimana eksperimen dijalankan, apa, berapa banyak, seberapa sering, di mana, kapan, dan mengapa peralatan dan bahan digunakan. Pertimbangan utamanya adalah memastikan bahwa detail yang cukup disediakan untuk memverifikasi temuan Anda dan untuk memungkinkan replikasi penelitian. Anda harus menjaga keseimbangan antara keringkasan (Anda tidak dapat menjelaskan setiap masalah teknis) dan kelengkapan (Anda perlu memberikan detail yang memadai sehingga pembaca tahu apa yang terjadi).

Tips:

1. Tentukan populasi dan metode pengambilan sampel;
2. Jelaskan instrumentasi;
3. Jelaskan prosedur dan jika relevan, kerangka waktu;
4. Jelaskan rencana analisis;
5. Menjelaskan pendekatan apa pun untuk memastikan validitas dan keandalan;
6. Jelaskan tes statistik dan perbandingan yang dibuat; metode statistik biasa harus digunakan tanpa komentar; metode lanjutan atau tidak biasa mungkin memerlukan kutipan literatur, dan;
7. Jelaskan ruang lingkup dan/atau batasan metodologi yang Anda gunakan.

Dalam ilmu sosial dan perilaku, penting untuk selalu memberikan informasi yang cukup untuk memungkinkan peneliti lain mengadopsi atau mereplikasi metodologi Anda. Informasi ini sangat penting ketika metode baru telah dikembangkan atau penggunaan inovatif dari metode yang sudah ada digunakan. Terakhir, tolong hindari membuat subbagian di Metode.

## **HASIL DAN DISKUSI**

Tujuan dari Hasil dan Diskusi adalah untuk menyatakan temuan Anda dan membuat interpretasi dan/atau pendapat, menjelaskan implikasi dari temuan Anda, dan memberikan saran untuk penelitian di masa depan. Fungsi utamanya adalah untuk menjawab pertanyaan yang diajukan dalam Pendahuluan, menjelaskan bagaimana hasilnya mendukung jawaban dan, bagaimana jawaban tersebut sesuai dengan pengetahuan yang ada tentang topik tersebut. Diskusi dianggap sebagai jantung makalah dan biasanya membutuhkan beberapa upaya menulis. Diskusi akan selalu terhubung ke pendahuluan melalui pertanyaan penelitian atau hipotesis yang Anda ajukan dan literatur yang Anda tinjau, tetapi tidak hanya mengulangi atau mengatur ulang pendahuluan; Diskusi harus selalu menjelaskan bagaimana studi Anda telah menggerakkan pemahaman pembaca tentang masalah penelitian ke depan dari

tempat Anda meninggalkannya di akhir pendahuluan. Untuk membuat pesan Anda jelas, diskusi harus dibuat sesingkat mungkin sambil menyatakan, mendukung, menjelaskan, dan mempertahankan jawaban Anda dengan jelas dan lengkap serta mendiskusikan masalah penting dan relevan langsung lainnya. Perhatian harus diberikan untuk memberikan komentar dan bukan pengulangan hasil. Masalah sampingan tidak boleh dimasukkan, karena ini cenderung mengaburkan pesan.

Tips:

1. Nyatakan temuan utama dari penelitian ini;
2. Jelaskan arti temuan dan mengapa temuan itu penting;
3. Dukung jawaban dengan hasilnya. Jelaskan bagaimana hasil Anda berhubungan dengan harapan dan literatur, nyatakan dengan jelas mengapa mereka dapat diterima dan bagaimana mereka konsisten atau sesuai dengan pengetahuan yang diterbitkan sebelumnya tentang topik tersebut;
4. Hubungkan temuan dengan penelitian serupa;
5. Pertimbangkan penjelasan alternatif dari temuan tersebut;
6. Implikasi dari penelitian ini;
7. Mengakui keterbatasan penelitian,

Sangat mudah untuk menggelembungkan interpretasi hasil. Berhati-hatilah agar interpretasi Anda terhadap hasil tidak melampaui apa yang didukung oleh data. Data adalah data: tidak lebih, tidak kurang. Harap hindari dan ubah interpretasi hasil, spekulasi yang tidak beralasan, menggelembungkan pentingnya temuan, masalah tangensial atau terlalu menekankan dampak penelitian Anda.

**Bekerja dengan Grafik:**

Gambar dan tabel adalah cara paling efektif untuk menyajikan hasil. Keterangan harus dapat berdiri sendiri, sehingga gambar dan tabel dapat dimengerti tanpa perlu membaca seluruh naskah. Selain itu, data yang diwakili harus mudah ditafsirkan.

Tips:

1. Grafiknya harus sederhana, tetapi informatif;
2. Penggunaan warna dianjurkan;
3. Grafik harus menjunjung tinggi standar publikasi ilmiah dan profesional;
4. Grafik harus sepenuhnya asli dan karya seni yang tidak dipublikasikan yang dibuat oleh salah satu rekan penulis;
5. Grafik tidak boleh menyertakan foto, gambar, atau karikatur siapa pun, yang masih hidup atau yang sudah meninggal;
6. Jangan sertakan perangko atau mata uang dari negara mana pun, atau barang bermerek dagang (logo, gambar, dan produk perusahaan), dan;
7. Hindari memilih grafik yang sudah muncul dalam teks naskah.

Untuk melihat contoh tabel dan gambar, silakan unduh template Jurnal Iqra' : Kajian Ilmu Pendidikan. Terakhir, tolong hindari membuat subbagian di Hasil dan Diskusi.

## **KESIMPULAN**

Kesimpulan dimaksudkan untuk membantu pembaca memahami mengapa penelitian Anda penting bagi mereka setelah mereka selesai membaca makalah. Kesimpulan bukan sekadar ringkasan dari topik utama yang dibahas atau pernyataan ulang masalah penelitian Anda, tetapi sintesis poin-poin penting. Penting agar kesimpulan tidak meninggalkan pertanyaan yang tidak terjawab.

Tips:

1. Nyatakan kesimpulan Anda dengan jelas dan ringkas. Bersikaplah singkat dan tetap berpegang pada intinya;

*Title is written using Capitalize Each Word.*

2. Jelaskan mengapa pelajaran Anda penting bagi pembaca. Anda harus menanamkan rasa relevansi pada pembaca;
3. Buktikan kepada pembaca, dan komunitas ilmiah, bahwa temuan Anda layak dicatat. Ini berarti mengatur makalah Anda dalam konteks pekerjaan sebelumnya. Implikasi dari temuan Anda harus dibahas dalam kerangka kerja yang realistis, dan;

Untuk sebagian besar esai, satu paragraf yang dikembangkan dengan baik sudah cukup untuk kesimpulan, meskipun dalam beberapa kasus, kesimpulan dua atau tiga paragraf mungkin diperlukan. Hal penting lainnya tentang bagian ini adalah (1) jangan menulis ulang abstrak; (2) pernyataan dengan "diselidiki" atau "diteliti" bukan kesimpulan; (3) tidak memperkenalkan argumen, bukti, ide baru, atau informasi yang tidak terkait dengan topik; (4) tidak menyertakan bukti (kutipan, statistik, dll.) yang harus ada di badan makalah.

## **REFERENSI**

Semua kutipan dalam teks harus ada dalam daftar referensi dan sebaliknya. Referensi hanya boleh mencakup artikel yang diterbitkan atau diterima. Kumpulan data yang telah disimpan ke repositori online harus disertakan dalam daftar referensi, menyertakan versi dan pengenalan unik jika tersedia. Komunikasi pribadi harus didokumentasikan dengan surat izin. Kutipan dalam teks harus disebut sesuai dengan nama keluarga penulis pertama, diikuti dengan tahun. Untuk karya oleh 2 penulis mencantumkan kedua nama keluarga, diikuti dengan tahun. Untuk karya lebih dari 2 penulis hanya menyertakan nama keluarga penulis pertama, diikuti oleh dkk., diikuti oleh tahun. Untuk bantuan, silakan gunakan referensi manajemen (Mendeley atau Zotero) dan gunakan format American Psychological Association Edisi ke-6. Jika memungkinkan, harap berikan tautan yang diambil untuk setiap referensi.

### **Artikel dalam jurnal cetak:**

Salamun, S., Masrur, M., & Muhtarom, M. (2023). Education and Human Resource Development for Improving the Reputation of Higher Education Institutions. *Jurnal MPI: J-Semar*, 4(2), 182-201.

### **Artikel dalam jurnal online:**

Salamun, S., Masrur, M., & Muhtarom, M. (2023). Education and Human Resource Development for Improving the Reputation of Higher Education Institutions. *Al-Tadzkiyyah: Jurnal Pendidikan Islam*, 14(2), 293-311. <https://dx.doi.org/10.24042/002023141899900>

### **Artikel atau bab dalam sebuah buku:**

Salamun, S., Purba, S., Musyadad, V. F., Brata, D. P. N., Sakirman, S., Nurtanto, M., & Suhartati, T. (2021). Inovasi Perencanaan Pembelajaran. Yayasan Kita Menulis.

### **Buku:**

Hamid, A., Gusliana, E., & Salamun, M. P. I. (2017). Manajemen pengembangan kurikulum. Penerbit Adab.

### **Tesis dan Disertasi:**

Title is written using Capitalize Each Word.

SALAMUN, M. A. (2021). *Kepemimpinan Profetik Dan Kepemimpinan Demokratik Pancasila Dalam Perspektif Islam* (Doctoral dissertation, UIN Raden Intan Lampung).

Lihat contoh ini di bawah ini:

Tabel 1. Judul Tabel

Measurement		Experiment (N=xx)	Control (N=xx)
Pretest	M	xx	xx
	SD	xx	xx
Posttest	M	xx	xx
	SD	xx	xx
t <sup>1</sup>		xx	xx
p <sup>1</sup>		xx (<0,05)	xx (<0,05)

Gambar 1. Judul Gambar

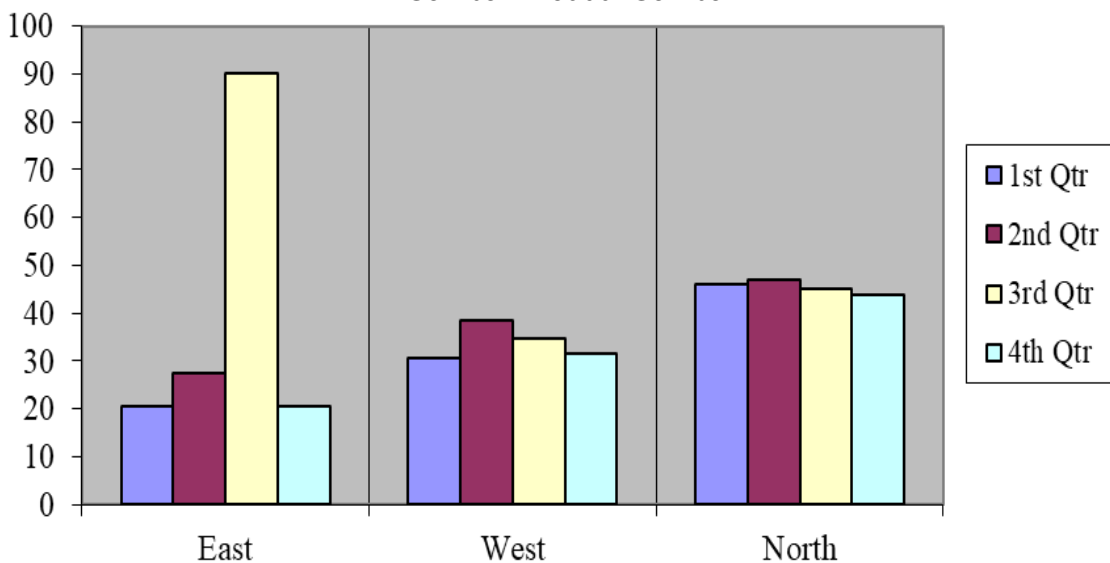

Copyright Holder :  
© Name. (2023).

First Publication Right :  
© Jurnal MPI: J-Semar

This article is under:

