



JURNAL BIMBINGAN KONSELING FLOBAMORA

ISSN: 2986 (Print) – 9234 (Online)

Volume ..., Nomor ... (....., 2023) pp: ...-....

<https://doi.org/10.35508/jbkf.v1i2.10645>

Judul; Maksimal 15 Kata; font Goudy Old Style; Ukuran 18; Tebal; Satu Spasi; Rata Tengah)

Penulis¹, Penulis², Penulis³

¹ Afiliasi, Kota, □ (e-mail) xxxx@xxxxx.xxx

***Corresponding Author**, E-mail: xxxx@xxx.xxx

Received: DD/MM/YYYY

Accepted: DD/MM/YYYY

First Published: DD/MM/YYYY

Published by:

Prodi Bimbingan Konseling,
FKIP – Universitas Nusa Cendana
Kupang - NTT



This open-access article is distributed under the Creative Commons 4.0 Attribution License, which permits unrestricted use, distribution, and reproduction in any medium, provided the original work is properly cited. ©2022 by author

Abstract

Ketik abstrak dalam bahasa Indonesia. tidak boleh lebih dari 200 kata, dalam satu alinea tanpa acuan (referensi) tanpa singkatan/akronim, dan tanpa footnote. Abstrak ditulis bukan dalam bentuk matematis, pertanyaan, dan dugaan. Abstrak berisi: tujuan penelitian, metode penelitian, teknik analisis, hasil penelitian dan rekomendasi. Diketik dengan font Goudy Old Style, ukuran 10, spasi tunggal, dan dicetak miring.

Keyword:

Abstrak

Ketik abstrak dalam bahasa Indonesia. tidak boleh lebih dari 200 kata, dalam satu alinea tanpa acuan (referensi) tanpa singkatan/akronim, dan tanpa footnote. Abstrak ditulis bukan dalam bentuk matematis, pertanyaan, dan dugaan. Abstrak berisi: tujuan penelitian, metode penelitian, teknik analisis, hasil penelitian dan rekomendasi. Diketik dengan font Goudy Old Style, ukuran 10, spasi tunggal, dan dicetak miring.

Kata Kunci: Maksimal 5 kata, kata kunci 1, kata kunci 2, dst....

Citation: Penulis 1, Penulis 2, & Penulis 3. (2023). Judul Artikel. *Jurnal Bimbingan Konseling Flobamora*, Vol. ..., No.... (pp. XX–XX). DOI: <https://doi.org/10.35508/jbkf>

PENDAHULUAN (Goudy Old Style 12 bold)

Bagian pendahuluan berisi latar belakang, konteks penelitian, hasil kajian pustaka, dan tujuan penelitian. Seluruh bagian pendahuluan dipaparkan secara terintegrasi dalam bentuk paragraf-paragraf dengan panjang 15-20% dari jumlah halaman keseluruhan artikel (panjang total tulisan antara 12-20 Halaman). (Goudy Old Style, 12, Spasi 1).

METODE PENELITIAN (Goudy Old Style 12 bold)

Bagian metode penelitian terdiri dari:

Rancangan Penelitian

Bagian ini memaparkan jenis pendekatan dan desain penelitian dari artikel yang dibuat

Sumber Data

Bagian sumber data menguraikan beberapa poin berkaitan dengan: responden penelitian atau populasi, sampel beserta teknik pengambilan sampel.

Teknik Pengumpulan Data

Bagian teknik pengambilan data menjelaskan cara yang digunakan dalam pengumpulan data beserta instrumen yang digunakan dalam pengambilan data.

Teknik Analisis Data

Bagian ini memaparkan cara yang digunakan peneliti dalam melakukan analisis data. Panjang total bagian metode penelitian 10-15% dari jumlah halaman keseluruhan artikel (*panjang total tulisan antara 10-15 Halaman*). (Goudy Old Style, 12, Spasi 1).

HASIL DAN PEMBAHASAN (Goudy Old Style 12 bold)

Hasil

Bagian hasil berisi paparan hasil analisis yang berkaitan dengan pertanyaan penelitian. Setiap hasil penelitian harus dibahas.

Pembahasan

Pembahasan berisi pemaknaan hasil dan dukungan teori dan/atau hasil penelitian sejenis. Panjang paparan hasil dan pembahasan 40-60% dari jumlah halaman keseluruhan artikel (*panjang total tulisan antara 10-15 Halaman*). Hasil penelitian dapat dilengkapi dengan tabel, grafik (gambar), dan/atau bagan (Goudy Old Style, 12, Spasi 1). Penulisan table diberi penomoran menggunakan angka Arab dan judul tabel ditempatkan di tengah dan atas tabel, font 12. Contoh:

Tabel 1. Judul Tabel

Kolom 1	Kolom 2	Kolom 3	Kolom 4
Baris 1	Baris 1	Baris 1	Baris 1
Baris 2	Baris 2	Baris 2	Baris 2

Penulisan gambar diberi penomoran menggunakan angka Arab, judul gambar ditempatkan di tengah dan bawah gambar

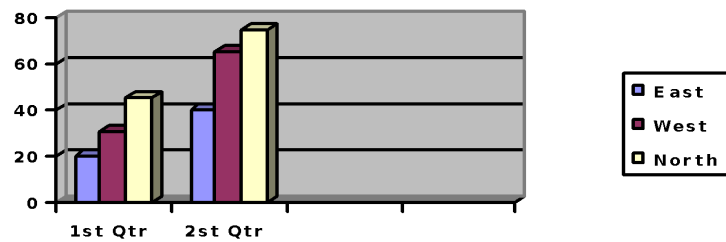

Gambar 1. Judul Gambar

PENUTUP (Goudy Old Style 12 bold)

Bagian simpulan berisi temuan penelitian yang berupa jawaban atas pertanyaan penelitian atau berupa intisari hasil pembahasan. Simpulan disajikan dalam bentuk paragraph (Goudy Old Style, 12, Spasi 1).

UCAPAN TERIMA KASIH

Ucapan terimakasih ditujukan hanya kepada pihak-pihak yang berkontribusi dalam penelitian yang dilakukan.

DAFTAR PUSTAKA (Goudy Old Style 12 bold)

Referensi memuat sumber-sumber berupa buku, artikel-artikel penelitian dalam jurnal atau laporan penelitian (termasuk skripsi, tesis dan disertasi) dan disusun secara alfabetis dengan mengikuti gaya selingkung E-Journal, seperti tercantum dalam *Guideline* jurnal ini (yang meratifikasi **APA Edisi VI**). Jumlah Referensi minimal sebanyak 25 referensi dan menggunakan referensi terbaru atau maksimal 10 tahun terakhir. Penulisan Daftar Pustaka wajib menggunakan *tool reference* seperti: *endnote*, *zotero*, *mendeley*, atau yang lainnya. (Goudy Old Style, 12, Spasi 1).

Contoh penulisan referensi dalam Daftar Pustaka, sebagai berikut.

a. Rujukan dari buku teks

Slavin, R. (2006). *Educational Psychology: Theory and Practice*. Boston: Allyn and Bacon.

b. Rujukan berupa buku yang ada editornya

Zimmerman, B.J., & Moylan, A.R. (2009). Self-Regulation: Where Metacognition and Motivation Intersect. Dalam Hacker, D.J. (Eds.), *Handbook of Metacognition in Education*. New York: Routledge.

c. Rujukan dari buku terjemahan

Daniel, W.W. (1980). *Statistika nonparametrik terapan*. (Terjemahan Tri Kuntjoro). Jakarta: Gramedia.

d. Rujukan dari skripsi/tesis/desertasi

Wardani, S.Y. (2015). *Pengembangan Modul Informasi Karier untuk Meningkatkan Pemahaman Karier Siswa SMK di Kabupaten Madiun* (Tesis, Universitas Negeri Semarang).

e. Rujukan dari jurnal:

Kadafi, A., & Ramli. M. (2017). Integrated Qs Al Mudatsir in the reality group counseling to grow the character of students academic responsibility. *Counsellia: Jurnal Bimbingan dan Konseling*, 57(2), 117-125. <http://doi.org/10.25273/counsellia.v7i2.1867>.

f. Rujukan dari kumpulan abstrak penelitian atau *proceeding*:

Asri, D. N. (2015). Prokartisasi Akademik Mahasiswa Ditinjau dari Perspektif Multibudaya. *Prosiding, Seminar Nasional BK yang diselenggarakan oleh Program Studi Bimbingan dan Konseling IKIP PGRI Madiun, tanggal 11 April 2015*. Madiun: Universitas PGRI Madiun.

