

Judul Paper, Ditulis dengan Huruf Cambria 16pt *Bold*, Huruf Kapital di Awal Kata, Rata Kiri, Tidak lebih dari 20 kata (Silakan gunakan dokumen ini sebagai template. Jumlah halaman minimal 10. Lampirkan format DOC dan PDF selama pengajuan akhir. Harap periksa kembali bahwa ukuran font 11pt di seluruh body teks. Kunjungi situs web untuk pembaruan dan ikuti tata cara yang dianjurkan)

***Nama Penulis Pertama¹, Penulis Kedua², Ketiga³, dst.** (Nama lengkap Semua Penulis, singkatan tidak diizinkan)

¹⁾ Jurusan, Fakultas, Universitas, Negara atau Perusahaan, Negara (alamat tidak diperbolehkan)

²⁾ Jurusan, Fakultas, Universitas, Negara atau Perusahaan, Negara (alamat tidak diperbolehkan)

³⁾ Jurusan, Fakultas, Universitas, Negara atau Perusahaan, Negara (alamat tidak diperbolehkan)

**Corresponding Author, Email: supriaditakwim1301@gmail.com*

Abstrak

Jurnal PEWEKA TADULAKO merupakan sistem pengajuan manuskrip per review. Harap baca semua informasi yang diberikan dalam template ini dengan seksama sebelum mulai mengetik. Silakan gunakan huruf Cambria untuk abstrak dengan font size 10pt untuk body teks. Abstrak harus berisi "tujuan penelitian, metode penelitian, hasil penelitian, dan kesimpulan". Panjang abstrak harus antara 100 ~ 250 kata. Ditulis pada bagian tengah kertas dengan margin 25.4 mm dari tiap sisi samping.

Kata kunci: Terdiri dari lima kata kunci (Karakter pertama ditulis dengan huruf kapital huruf besar, dipisahkan dengan tanda koma",""). Kata kunci menggunakan font Cambria dengan ukuran 9pt.

Abstract

PEWEKA TADULAKO Journal is a manuscript submission system per review. Please read all the information provided in this template carefully before starting to type. Please use Cambria font for the abstract with 10pt font size for the body text. The abstract should contain "research objectives, research methods, research results, and conclusions". The length of the abstract should be between 100~250 words. It should be written in the center of the paper with a margin of 25.4 mm from each side.

Keywords: *Consists of five keywords (The first character is written in uppercase capital letters, separated by a comma ","). The keywords use Cambria font with 9pt size.*

I. PENDAHULUAN

Ukuran kertas 210mm × 297mm atau kertas A4. Harap simpan ke direktori template MS Word. Gunakan Cambria Font 11 di seluruh badan teks. Wajib menggunakan spasi 1 (satu). Cobalah untuk menghindari Garis Bawah atau Tebal dalam teks.

Naskah dibuat dalam 1 kolom. Margin kiri dan kanan masing-masing 25.4 mm, atas dan bawah adalah 25.4 mm. Semua teks harus rata kiri dan kanan. Catatan kaki dan garis bawah tidak diperbolehkan.

II. METODE

Ukuran kertas 210mm × 297mm atau kertas A4. Harap simpan ke direktori template MS Word. Gunakan Cambria 11 di seluruh badan teks. Wajib menggunakan spasi 1 (satu). Cobalah untuk

menghindari Garis Bawah atau Tebal dalam teks.

Naskah dibuat dalam 1 kolom. Margin kiri dan kanan masing-masing 25.4 mm, atas dan bawah adalah 25.4 mm. Semua teks harus rata kiri dan kanan. Catatan kaki dan garis bawah tidak diperbolehkan.

II.1 Sub Bab (Judul Level Kedua, berlaku untuk semua Bab)

Gunakan paling banyak tiga level judul yaitu bab, sub bab, dan sub sub bab. Judul level kedua diberi nomor (.1) di depan judul. Untuk judul sub bab harus dalam font 11pt, bold, tegak, dan karakter pertama dari setiap kata menggunakan huruf kapital. Biarkan satu baris kosong sebelum dan judul level kedua.

II.1.1 Sub Sub Bab (Judul Level Ketiga, berlaku untuk semua sub sub bab)

Judul level ketiga diberi nomor (.1.1) di depan judul, harus 11pt, tegak, bold, dan karakter pertama dari setiap kata menggunakan huruf kapital. Boleh kosongkan atau tidak satu baris sebelum judul, namun setelah judul tidak dibolehkan untuk memberi spasi ruang kosong. Judul tingkat bawah lebih lanjut harus dihindari.

III. HASIL DAN PEMBAHASAN

Ukuran kertas 210mm × 297mm atau kertas A4. Harap simpan ke direktori template MS Word. Gunakan Cambria 11 di seluruh badan teks. Wajib menggunakan spasi 1 (satu). Cobalah untuk menghindari Garis Bawah atau Tebal dalam teks.

Naskah dibuat dalam 1 kolom. Margin kiri dan kanan masing-masing 25.4 mm, atas dan bawah adalah 25.4 mm. Semua teks harus rata kiri dan kanan. Catatan kaki dan garis bawah tidak diperbolehkan.

[*Ketentuan Tabel, Gambar, dan Persamaan]

Gambar atau Tabel harus berukuran seluruh lebar kolom/rata tengah, seperti yang ditunjukkan pada Tabel 1 atau Gambar 1 dalam contoh ini, atau seluruh lebar lebih dari dua kolom. Jangan letakkan teks di samping gambar atau tabel atau letakkan semuanya di akhir naskah.

Tabel

Nomor tabel harus diletakkan di atas, jarak spasi 10 mm, ditempatkan di tengah. Nomor tabel ditulis dengan huruf Cambria 10pt bold, awal kata menggunakan huruf kapital. Nama judul tabel ditulis dengan 10pt, awal kata menggunakan huruf kapital. Keterangan atau sumber tabel ditulis di bagian bawah dan menggunakan huruf 9 pt, serta diketik miring. Khusus sumber tabel diletakkan disamping kiri ujung tabel. Beri nomor tabel secara berurutan dan letaknya dekat dengan tempat pertama kali direferensikan. Sisakan setidaknya satu ruang baris antara tabel, label dan teks. Tabel harus sesuai secara otomatis dengan satu kolom atau seluruh lebar lebih dari dua kolom dan tidak diperlukan garis atau batas vertikal. Baris pertama tabel menggunakan fitur '*repeat header row*'. Contoh tabel dapat dilihat sebagai berikut.

Tabel 1. Jumlah penduduk Kota Palu		
No.	Kecamatan	Jumlah Penduduk (Jiwa)
1	Palu Barat	47.207
2	Tatanga	55.116
3	Ulujadi	37.344

No.	Kecamatan	Jumlah Penduduk (Jiwa)
4	Palu Selatan	72.497
5	Palu Timur	44.738
6	Mantikulore	83.786
7	Palu Utara	25.670
8	Tawaeli	23.601
Total		389.959

Sumber: Font 9pt

Gambar

Nomor gambar dan judul gambar harus ditempatkan di bawah gambar, jarak spasi 10 mm, ditempatkan di tengah. Nomor gambar harus berurutan berdasarkan urutan referensi gambar. Gambar diletakkan dekat dengan teks keterangan gambar. Nomor dan nama judul gambar ditulis dengan ukuran 10pt, awal kata menggunakan huruf kapital. Sumber gambar ditulis di bagian bawah dan menggunakan font Cambria ukuran 9 pt, serta diketik miring. Jangan mengompres gambar, resolusi 300 dpi atau lebih. Jika ada angka dalam gambar, harus terlihat jelas dan disematkan teks dalam gambar dengan benar. Jangan memotong dan menempel dari teks lain dan memastikan bahwa setelah dicetak, gambar terlihat bagus dan dapat dibaca. Gambar harus diletakkan secara utuh ke satu kolom atau seluruh lebar kertas/dua kolom, khususnya untuk gambar yang menunjukkan peta harus terlihat jelas. Contoh gambar dapat dilihat sebagai berikut.

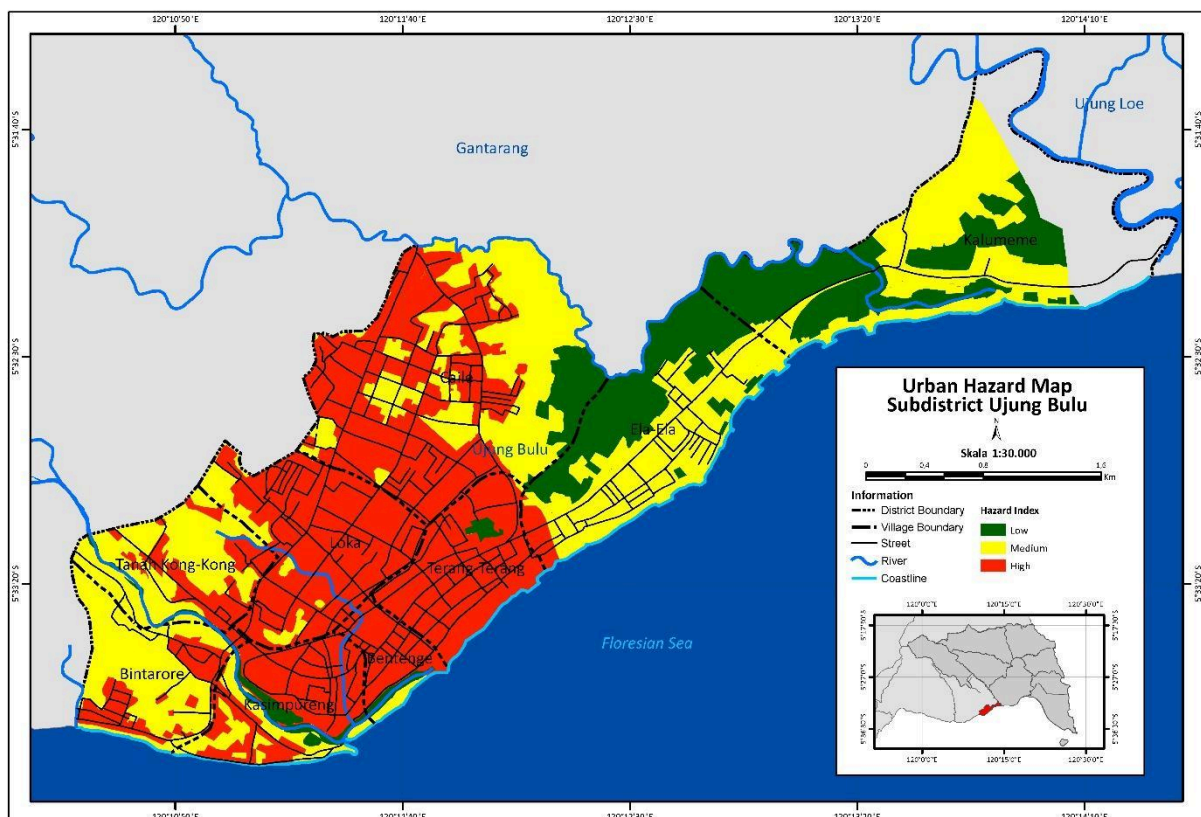

Gambar 1. Contoh ukuran gambar peta

Sumber: Font 9pt

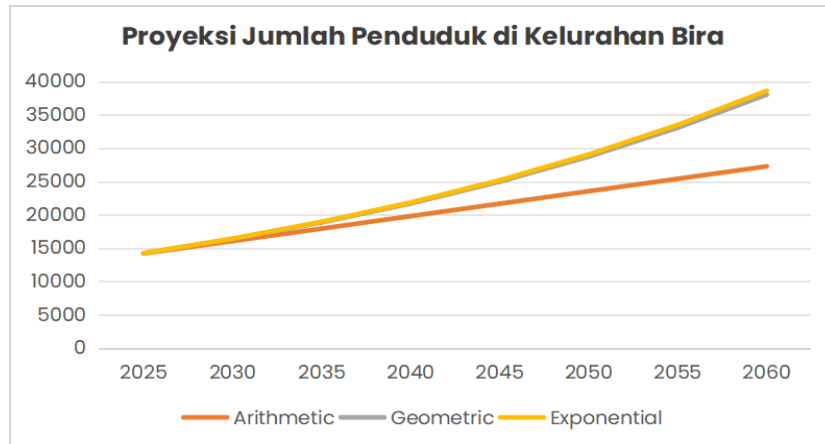

Gambar 2. Contoh ukuran gambar grafik (dapat disesuaikan)

Sumber: Font 9 pt

Gambar Berwarna dan Foto

Dapat menggunakan gambar dan foto berwarna di manuskrip. Obyek berwarna akan muncul dalam versi *online* jurnal. Namun, harap periksa bahwa teks dan gambar berwarna dapat terbaca saat dicetak dalam monokrom (hitam dan putih).

Persamaan Matematis

Persamaan dan simbol harus diketik dalam editor persamaan. Ditulis rata kiri dan diberi nomor berurut di dalam kurung. Contoh dapat dilihat pada teks di bawah ini:

$$P_n = P_o (1+r)^n \quad (1)$$

Sumber: Font 9pt

Dalam teks, jika ingin memberi petunjuk persamaan dapat menggunakan kata: Lihat "Pers. (1)" bukan "persamaan (1)", kecuali pada awal kalimat: seperti "Persamaan (1) adalah".

Simbol dan notasi harus didefinisikan saat pertama kali muncul. Gunakan satu baris kosong sebelum dan sesudah persamaan.

[*Ketentuan Proofread dan Daftar Sitasi, serta Referensi]

Proofread

Jurnal PEWEKA TADULAKO menerima manuskrip dengan bahasa Indonesia maupun Inggris.

Daftar Sitasi dan Referensi

Kutipan dan daftar pustaka ditulis menggunakan gaya American Psychological Association (APA) 7th Edition, huruf Cambria 11pt. Tidak boleh menggunakan catatan kaki. Artikel minimal menggunakan 15 referensi/rujukan yang terbit 10 tahun terakhir.

IV. KESIMPULAN

Kesimpulan memuat jawaban atas tujuan penelitian. Selain kesimpulan, dalam bab ini juga dapat memuat saran yang berisi ide/gagasan/rekomendasi atas kesimpulan. Ditulis dalam bentuk essay, bukan dalam bentuk numerikal. Pada bagian kesimpulan tidak diperkenankan adanya tabel dan gambar. Pada bagian ini juga dapat mengungkapkan keterbatasan penelitian yang dapat menjadi rekomendasi penelitian selanjutnya.

DAFTAR PUSTAKA (Contoh seperti di bawah)

- Abdi, A. P., Ajrina, F. I., Afifah, N. Z., & Maryati, S. (2024). Community-based irrigation management in Indonesia (Case study: Musi Rawas Regency, Bandung Regency, and Soppeng Regency). *IOP Conference Series: Earth and Environmental Science*, 1318(1). <https://doi.org/10.1088/1755-1315/1318/1/012015>
- Abdurrahman, H., Wahyuningsih, T., Abdi, A. P., Halim, M. A., & Hadid, A. K. (2024). Pelemahan Ruang Hidup Masyarakat Lokal di Destinasi Wisata Gili Trawangan. *Jurnal PeWeKa Tadulako*, 3, 111–117. <https://doi.org/https://doi.org/10.22487/peweka.v3i2.37>
- Halim, M. A., Syafri, S., & Latief, R. (2022). Analisis Kecenderungan Perubahan Fungsi Bangunan di Wilayah Perkotaan. *Urban and Regional Studies Journal*, 4(2), 90–93. <https://doi.org/10.35965/ursj.v4i2.1463>
- Radhinal, Y., & Ariyanto, A. (2017). Koeksistensi Dualisme Ekonomi di Kawasan Metropolitan Mamminasata. *Plano Madani: Jurnal Perencanaan Wilayah Dan Kota*, 6(1), 97–107. <https://doi.org/10.24252/planomadani.6.1.9>
- Zani, N. M. (2020). *Analisis Lokasi Potensial Sekolah Dasar yang Mendukung Penerapan Sistem Zonasi di Kota Makassar (Studi Kasus: Kecamatan Makassar, Panakukkang, dan Manggala)*. Universitas Hasanuddin.