



MANUSCRIPT TITLE (TIMES NEW ROMAN, 12PT BOLD, NO MORE THAN 15 WORDS IS RECOMMENDED)

JUDUL NASKAH (TIMES NEW ROMAN, 12PT BOLD, DIANJURKAN TIDAK LEBIH DARI 15 KATA)

^{1*}Penulis Pertama, ²Penulis Kedua, (12pt Bold, Nama Lengkap, Tanpa Gelar Akademik)

Program Studi, Fakultas, Asal Universitas

Alamat Afiliasi (contoh: Jl. Prof. Dr. Hadari Nawawi, Pontianak, Indonesia, 78124 (12pt Normal)

*Korespondensi e-mail: koresponden@apa.com

Received:.....; Revised:.....; Published: (Kosongkan)

Abstract

Abstracts are written in Italic letters 150-200 words long with a font size of 10 pt and Times New Roman font with single spacing between lines. The Abstract section must contain the essence of the problem to be raised, the methods of solving it, as well as the scientific findings obtained and conclusions. The abstract for each language can only be written in one paragraph in a single column format.

Keywords: one or more words or phrases, which are important, specific, or representative for the article.

Abstract

Abstrak ditulis sepanjang 150-200 kata dengan ukuran font 10 pt dan font Times New Roman serta jarak antar baris satu spasi. Bagian Abstrak harus memuat inti permasalahan yang akan diangkat, metode penyelesaiannya, serta temuan ilmiah yang diperoleh dan kesimpulan. Abstrak untuk setiap bahasa hanya dapat ditulis dalam satu paragraf dalam format satu kolom.

Keywords: satu atau lebih kata atau frasa, yang penting, spesifik, atau representatif untuk artikel.

How to Cite: Penulis Pertama., Penulis Kedua., & Penulis Ketiga. (20xx). Judul. *Georeference: Jurnal Kajian Ilmu dan Pembelajaran Geografi*, vol(no), xx-yy. doi:<https://doi.org/00.00000/j-gr.xxxx>

PENDAHULUAN (12pt, Times New Roman)

Pendahuluan harus memuat (secara berurutan) latar belakang umum, keadaan seni sebagai dasar pernyataan kebaruan ilmiah dari artikel, pernyataan kebaruan ilmiah, dan masalah penelitian atau hipotesis. Pada akhir pendahuluan, tujuan dari review artikel harus ditulis. Dalam format artikel ilmiah, tinjauan pustaka tidak diperbolehkan seperti dalam laporan penelitian tetapi diwujudkan dalam bentuk studi mutakhir untuk menunjukkan kebaruan ilmiah artikel tersebut.

METODOLOGI (12pt, Times New Roman)

Alur penelitian harus disajikan di bagian ini lengkap dengan keterangan. Keterangan gambar yang ditempatkan sebagai bagian dari judul gambar (figure caption) bukan merupakan bagian dari gambar. Metode yang digunakan dalam menyelesaikan studi ditulis di bagian ini.

Pada dasarnya, bagian ini menjelaskan cara penelitian dilakukan. Materi utama yang harus ditulis disini adalah: (1) desain penelitian; (2) populasi dan sampel; (3) teknik pengumpulan sampel dan pengembangan instrumental; dan (4) teknik analisis data.

Spesifikasi dan jenis alat dan bahan harus ditulis jika penelitian telah dilakukan dengan menggunakannya. Penelitian kualitatif, seperti penelitian tindakan kelas, studi kasus, dan sebagainya, perlu menyebutkan kehadiran peneliti, subjek penelitian, dan informan yang berpartisipasi, serta metode yang digunakan untuk menggali data, lokasi penelitian, durasi penelitian, dan deskripsi validasi hasil penelitian.

Disarankan agar penulis menghindari mengatur konten artikel ke dalam bagian yang lebih kecil dari subjudul kedua di bagian ini. Namun, jika ada faktor yang tidak dapat dihindari, gaya penulisan harus mengikuti bagian “Hasil dan Pembahasan”.

HASIL DAN PEMBAHASAN (12pt, Times New Roman)

Hasil dan pembahasan berisi temuan dan pembahasan penelitian ilmiah. Menuliskan temuan-temuan ilmiah yang diperoleh dari hasil penelitian yang telah dilakukan tetapi harus didukung dengan data yang memadai. Temuan ilmiah harus dijelaskan secara ilmiah meliputi: Apa temuan ilmiah yang diperoleh? Mengapa itu terjadi? Mengapa variabel tren seperti itu? Semua pertanyaan ini harus dijelaskan secara ilmiah, tidak hanya deskriptif jika perlu didukung oleh fenomena dasar ilmiah yang memadai. Selain itu, perlu juga dijelaskan perbandingannya dengan hasil peneliti lain yang topiknya hampir sama.

Hasil penelitian dan temuan harus dapat mengakomodir tujuan penelitian dalam pendahuluan. Hasil dapat disajikan dalam bentuk teks, tabel, gambar, peta dan disertai dengan interpretasi terkait dengan hasil yang telah dilaporkan. Gambar dan Peta dibuat sesederhana mungkin agar mudah dipahami. Gambar, peta, dan judul diberi gambar sumber sesuai urutan penomoran. Tabel yang diberi judul di atas juga disertai dengan penomoranurut. Baik Gambar, Peta, dan tabel harus dikutip dalam teks isi. Peta harus dibuat dalam format warna atau skala abu-abu, tetapi perbedaan antara setiap nilai/objek terlihat jelas. Desain tata letak peta yang disederhanakan dapat dimasukkan dalam teks tanpa mengorbankan isi peta (Gambar 1).

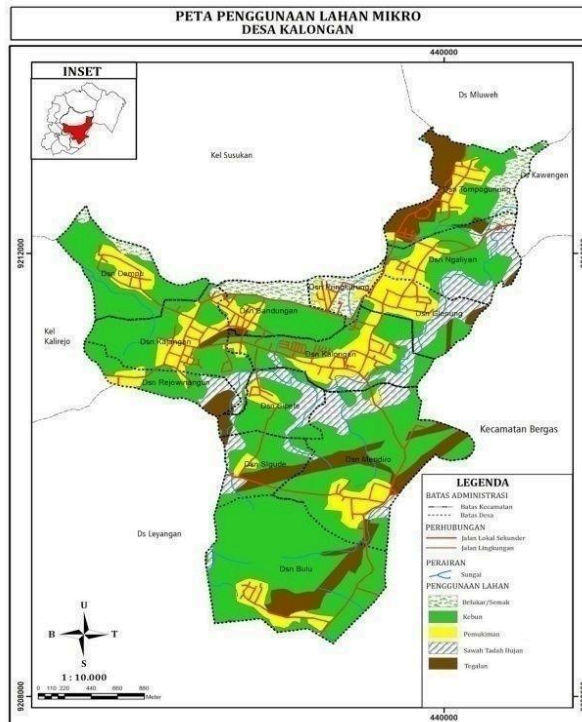

Gambar 1. Contoh Peta

Tabel dan gambar harus diletakkan dekat setelah referensi pertama dalam teks. Semua gambar dan tabel harus diberi nomor dengan angka. Judul tabel harus berada di tengah di atas tabel. Judul gambar harus berada di tengah di bawah gambar.

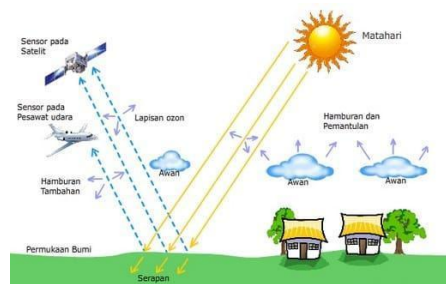

Gambar 2. Contoh Keterangan Gambar

Tabel 1. Contoh Judul Tabel

AAA	Type X				Type Y (TNR, 10pt)			
	Item1	Item2	Item3	Item4	Item1	Item2	Item3	Item4
BBB	18	44	41	13	17	43	40.	10
CCC	24	60.	61	28	26	63	65	19

Sumber: BPS, 2019

KESIMPULAN (12pt, Times New Roman)

Kesimpulan menggambarkan jawaban atas hipotesis dan/atau tujuan penelitian atau temuan ilmiah yang diperoleh. Kesimpulan tidak berisi pengulangan hasil dan pembahasan, melainkan meringkas temuan seperti yang diharapkan dalam tujuan atau hipotesis.

REKOMENDASI (12pt, Times New Roman)

Rekomendasi menggambarkan hal-hal yang akan dilakukan terkait dengan ide penelitian selanjutnya. Hambatan atau masalah yang dapat mempengaruhi hasil penelitian juga dipaparkan pada bagian ini.

UCAPAN TERIMA KASIH (12pt, Times New Roman) (Opsional)

Bagian ini dapat ditulis jika ada pihak-pihak tertentu yang perlu diketahui, seperti sponsor penelitian. Pengakuan harus ditulis secara singkat dan jelas. Selain itu, hindari pengakuan hiperbola.

REFERENSI (12pt, Times New Roman)

Semua referensi yang dirujuk dalam teks artikel harus terdaftar di bagian Referensi. Daftar Pustaka harus memuat pustaka referensi yang berasal dari sumber primer (jurnal ilmiah dan berjumlah minimal 80% dari total daftar pustaka) yang diterbitkan dalam 10 (sepuluh) tahun terakhir. Setiap artikel memuat paling sedikit 10 referensi. Penulisan sistem rujukan dalam teks artikel dan penulisan daftar pustaka *sebaiknya* menggunakan program aplikasi manajemen referensi, misalnya Mendeley, EndNote, atau Zotero, atau lainnya.

Panduan Penulisan Referensi

Penulisan referensi sebaiknya menggunakan aplikasi manajemen referensi seperti Mendeley, EndNote, Zotero, atau lainnya. Format penulisan yang digunakan dalam Jurnal Georeference ini sesuai dengan format APA (American Psychological Association).

- 1. Artikel Jurnal:** Bekker, J. G., Craig, I. K., & Pistorius, P. C. (1999). Modeling and Simulation of Arc Furnace Process. *ISIJ International*, 39(1), 23–32.
- 2. Buku:** Fridman, A. (2008). *Plasma Chemistry*. Cambridge: Cambridge University Press
- 3. Artikel dalam prosiding:** Roeva, O. (2012). Real-World Applications of Genetic Algorithm. In *International Conference on Chemical and Material Engineering* (pp. 25–30). Semarang, Indonesia: Department of Chemical Engineering, Diponegoro University.
- 4. Tesis and disertasi, laporan penelitian:** Istadi, I. (2006). Development of A Hybrid Artificial Neural Network – Genetic Algorithm for Modelling and Optimization of Dielectric-Barrier Discharge Plasma Reactor. *PhD Thesis*. Universiti Teknologi Malaysia.
- 5. Chapter in edited book:** Hovmand, S. (1995). Fluidized Bed Drying. In Mujumdar, A.S. (Ed.) *Handbook of Industrial Drying* (pp.195-248). 2nd Ed. New York: Marcel Dekker.
- 6. Website:** United Arab Emirates architecture. (n.d.). Retrieved June 17, 2010, from UAE Interact website: <http://www.uaeinteract.com/>
- 7. Artikel websites:** Benton Foundation. (1998, July 7). Barriers to closing the gap. In *Losing ground bit by bit: Low-income communities in the information age* (chap. 2). Retrieved from <http://www.benton.org/library?low-Income/two.html>