

### NOTAS DE GESTIÓN ADMINISTRATIVA.

#### **1. Introducción:**

Apaseo el Alto es tierra de hombres y mujeres trabajadores, que vivimos cada día esforzándonos por un mejor porvenir; somos una sociedad con arraigo, una comunidad con tradiciones y costumbres que se viven a plenitud, una comunidad de familias unidas por los valores.

El municipio de Apaseo el alto es un ente sin fines de lucro, cuyo objetivo principal es el servir a la comunidad en general.

ART 106. El municipio Libre, base de la división territorial del Estado y su organización política y administrativa, es una Institución de carácter público, constituida por una comunidad de personas, establecida en un territorio delimitado, con personalidad jurídica y patrimonio propio, autónomo en su gobierno interior y libre en la administración de su hacienda.

ART.107.- Los municipios serán gobernados por un Ayuntamiento. La competencia de los Ayuntamientos se ejercerá en forma exclusiva y no habrá ninguna autoridad intermedia entre los Ayuntamientos y el Gobierno del Estado.

#### **2. Describir el panorama Económico y Financiero:**

Panorama económico a nivel federal

Crecimiento nacional de la economía mexicana

En el primer trimestre de 2025, de acuerdo con la Estimación Oportuna del PIB, la economía mexicana creció 0.6% a tasa anual. En su comparación trimestral, el PIB creció 0.2% respecto al cuarto trimestre de 2024. En contraste a la contracción trimestral de (-)0.6% en el 4T2024, el PIB oportuno del 1T2025 muestra un crecimiento positivo, apagando por el momento las alarmas de recesión técnica -dos trimestres consecutivos de contracción trimestral del PIB-.

Al primer trimestre de 2023 la economía mexicana creció 3.8% anual y 1.1% real trimestral de acuerdo con la Estimación Oportuna del PIB. Tras dos trimestres de haber superado el nivel pre pandemia (4T2019), la economía de nuestro país alcanzó un nuevo máximo histórico. Por otro lado, con datos al cuarto trimestre de 2022, 10 estados de la República mostraron un crecimiento anual superior al 4.5%.

En 2020, el primer año de la pandemia de COVID-19, la economía se contrajo (-) 8.2% anual. En 2021, primer año de reactivación, únicamente creció 5% anual. Por esto, una **estrategia de crecimiento sostenido e incluyente** cada día se vuelve más apremiante, sobre todo en el contexto de guerra que ha tenido implicaciones adversas en el precio de los alimentos y expectativas de crecimiento global.

## MUNICIPIO DE APASEO EL ALTO

AL 30 DE SEPTIEMBRE 2025

México necesita una estrategia de crecimiento que fortalezca el mercado interno, con inversión y empleo de calidad, pero al mismo tiempo política social focalizada hacia la población vulnerable en un entorno de alta inflación.

Factores externos negativos al crecimiento:

- **Alta inflación global** por la invasión rusa a Ucrania que ha tenido implicaciones negativas en los precios de los energéticos y alimentos, así como los cuellos de botella en las cadenas de suministro causadas por la pandemia de COVID-19.
- **Endurecimiento de condiciones financieras.** La mayoría de los bancos centrales elevaron las tasas de interés –encareciendo el crédito– para hacer frente a la inflación por encima de sus objetivos.
- **Posible desaceleración económica de Estados Unidos.** La economía de nuestro principal socio comercial inició 2023 con un crecimiento anualizado de 1.1% al 1T2023, cifra menor a la esperada y la cual muestra una desaceleración. De materializarse la desaceleración en EUA o una recesión hacia la segunda mitad del año como consecuencia del incremento de las tasas de interés, esto implicaría menor demanda por exportaciones mexicanas, motor de la reactivación económica en 2021.

*Fuente:*

*[https://mexicocomovamos.mx/publicaciones/2021/08/crecimiento-nacional-y-estatal-de-la-economiamexicana/#:~:text=De%20acuerdo%20con%20la%20Estimaci%C3%B3n%20oportuna%20del%20PIB%20\(I%20NEG\)2C,la%20meta%20de%204.5%25%20anual.](https://mexicocomovamos.mx/publicaciones/2021/08/crecimiento-nacional-y-estatal-de-la-economiamexicana/#:~:text=De%20acuerdo%20con%20la%20Estimaci%C3%B3n%20oportuna%20del%20PIB%20(I%20NEG)2C,la%20meta%20de%204.5%25%20anual.)*

### Panorama económico a nivel local

El presupuesto aprobado para el ejercicio 2024 fue de \$237,109,996.86 con 8 modificaciones presupuestales, cerrando con un total de \$474,262,365.11.

El presupuesto aprobado para 2025 es de \$246,594,397, a la fecha de septiembre se tienen 2 modificaciones presupuestales por \$ 336,495,775

### **3. Autorización e Historia:**

Se informará sobre:

- a) Fecha de creación del ente

Los cambios generados en el mundo y en el país detonaron el interés por parte de los habitantes de este territorio por constituirse como municipio, dejando atrás más de 145 años de dependencia de la

## MUNICIPIO DE APASEO EL ALTO

AL 30 DE SEPTIEMBRE 2025

Cabecera de Apaseo, circunstancia que motivó acciones de ciudadanos apaseoaltenses para definir su identidad y territorio, la cual se obtiene el 18 de diciembre de 1947, mediante el decreto número 18 del H. Congreso del Estado de Guanajuato, emancipándose de esa condición territorial y conformándose legalmente como el municipio número cuarenta y seis que integra el estado de Guanajuato.

---

El Decreto en su Artículo 1o. decía textualmente:

*"A partir de la publicación del presente decreto, se eleva a la categoría de Municipio la fracción del actual Municipio de Apaseo, conocida con el nombre de Apaseo el Alto, cuyos límites serán los siguientes: Canoas de Arriba, La Presita, Sabino, Marroquín, Llanito y Calichar".*

El 1ro. de enero de 1948 se realizó la elección para contar con el primer presidente Municipal de Apaseo el Alto, situación que se convirtió en una fiesta cívica para los pobladores porque representaba la decisión de elegir a su gobernante.

Sin embargo, mediante el decreto número 263 del 22 de agosto de 1949, se cambia de nombre el municipio de Apaseo el Alto por el de Tres Guerras, situación que nuevamente levantó los ánimos de los apaseoaltenses, que conscientes de la importancia que tiene para un nuevo municipio el lograr la identificación a partir de su nombre, realizaron una serie de movilizaciones y acuerdos hasta lograr que el 24 de octubre de 1951, mediante el decreto número 87 de la H. XLI legislatura del estado, se restituyera el nombre al municipio de Tres Guerras su antiguo nombre de Apaseo el Alto.

### **b) Principales cambios en su estructura (interna históricamente).**

El escudo Heráldico del Municipio de Apaseo el Alto se elaboró para continuar con la tradición española en los viejos y nuevos territorios del imperio, y que en el caso particular del estado de Guanajuato se asumieron como un modelo de identidad municipal que sigue vigente hasta la fecha y que legalmente se convirtió en parte de los elementos de la institucionalidad municipal.

El escudo del municipio está dividido en tres partes. En la parte superior se aprecia la fachada del santuario dedicado al Sagrado Corazón de Jesús del Buen Camino; en la inferior izquierda se representan las altas montañas que circundan la ciudad y que fueron el asentamiento de los primeros pobladores de la zona, y en la inferior derecha se encuentran una antorcha de fuego, una bandera nacional, un libro abierto y un gorro frigio, que simbolizan la libertad, el nacionalismo, el anhelo de estudio y el liberalismo de sus habitantes.

Enmarcando lo descrito, se encuentra el nombre del municipio y la frase Unión, Esfuerzo y Progreso. Todo lo mencionado, está dentro de un óvalo y alrededor de éste se representan diversos productos de Apaseo el Alto, tanto agrícolas como artesanales, y en el extremo inferior se observan dibujos de armas y escudos como los que utilizaban los grupos indígenas que poblaron el municipio.

Cronología de los Presidentes Municipales:

## MUNICIPIO DE APASEO EL ALTO

AL 30 DE SEPTIEMBRE 2025

1948-1949 Pedro Mendoza Esteves  
1950-1951 Joaquín López Toledo  
1952-1954 Vicente Mendoza Esteves  
1955-1957 Antonio Mandujano Escutia  
1958-1960 Pedro Mendoza Alva  
1961-1963 Antonio López Toledo  
1964-1966 José Guadalupe Paredes González  
1967-1969 Vicente Cervantes Herrera  
1970-1972 José Trinidad Mendoza Alva  
1973 Fabián Vieyra Ríos  
1974-1976 Francisco Camacho Arana  
1977-1979 Joel Guerrero Vega  
1980-1982 Leonardo Perrusquía González  
1983-1985 Vicente Mendoza Martínez  
1986-1988 Juan Jiménez Núñez  
1989-1991 Enrique Rico Arzate  
1991-1991 Juvenal Ortiz Mandujano  
1992-1994 Severo Rojas Domínguez  
1995-1997 Jaime Hernández Centeno  
1998-2000 Joel Jiménez Sánchez  
2000-2003 Martín Malagón Ríos  
2003-2006 Javier Girón Arzate  
2006-2009 Martín López Camacho  
2009-2012 David Sánchez Malagón  
2012-2015 Jaime Hernández Centeno  
2015-2018 Miguel Ángel Sánchez Escutia  
2018-2021 María del Carmen Ortiz Terrazas  
2021-2024 Guadalupe Monserrat Mendoza Cano  
2024-2027 Guadalupe Monserrat Mendoza Cano

#### **4. Organización y Objeto Social:**

a) Objeto social.

Ejercer un gobierno responsable, transparente, moderno, con apego a la legalidad, cercano a la ciudadanía e impulsor de servicios públicos de calidad y del desarrollo económico y social de los Apaseoaltenses.

Un Apaseo el Alto con mejores condiciones sociales y económicas con menores niveles de pobreza y asumiendo el liderazgo económico en la región.

b) Principal actividad.

## MUNICIPIO DE APASEO EL ALTO

AL 30 DE SEPTIEMBRE 2025

En el año 2010, la población ocupada<sup>1</sup> en el sector primario ascendió al 18.3% de su población ocupada, en donde destacan los volúmenes de producción<sup>2</sup> en el año 2009 de cultivos de alfalfa verde (81 mil toneladas); así como la carne de gallináceas (15 mil toneladas), leche de bovinos (8 mil litros) y el huevo para plato con 5 mil toneladas.

El sector secundario concentra el 30.0% de la población ocupada, porcentaje inferior al ámbito estatal, regional y subregional. El sector terciario concentra el 51.1% de los cuales 21.6% se dedican a actividades comerciales y el 29.4% a la prestación de servicios.

Respecto a la división ocupacional se observa el rubro que presenta más población ocupada es la de: Comerciantes y trabajadores en servicios diversos con 10 mil 337 personas

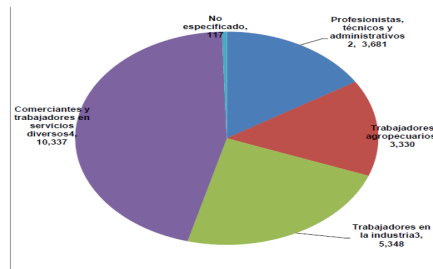

Gráfica 12. Población según división ocupacional de la zona de estudio. INEGI 2010.

1 Corresponde al primer nivel de agrupaciones de la Clasificación Única de Ocupaciones (CUO, 2010)  
2 Funcionarios, directores y jefes; profesionistas y técnicos; y trabajadores auxiliares en actividades administrativas  
3 Mecánicos y trabajadores industriales y artesanales; operadores de maquinaria industrial, ensambladores, choferes y conductores de transporte.  
4 Comerciantes, empleados y agentes de ventas, trabajadores en servicios personales, vigilancia y fuerzas armadas, trabajadores en actividades elementales y de apoyo.  
\* Municipio censado con cuestionario ampliado.

Ejercicio fiscal: Del 01 de Enero al 31 de Diciembre de 2021.

c) Régimen jurídico:

PERSONA MORAL SIN FINES DE LUCRO.

e) Consideraciones fiscales del ente: Revelar el tipo de contribuciones que esté obligado a pagar o retener.

<sup>1</sup>INEGI, XIII Censo General de Población y Vivienda, 2010

<sup>2</sup>INEGI, México en Cifras, 2011. Consultado en <http://www3.inegi.org.mx/sistemas/mexicocifras/>

MUNICIPIO DE APASEO EL ALTO

AL 30 DE SEPTIEMBRE 2025

*Obligaciones de entero y pago de impuestos retenidos mensuales:*

*ISR por sueldos y salarios*

*ISR retenciones honorarios*

*ISR retenciones de arrendamiento*

*Retención de impuestos cedular arrendamiento*

*Retención de impuesto cedular honorarios.*

*Impuesto sobre nominas*

**f) Estructura organizacional básica.**

La estructura organizacional se encuentra en proceso de definir ya que se han estado efectuando reestructuraciones al interior de la Administración

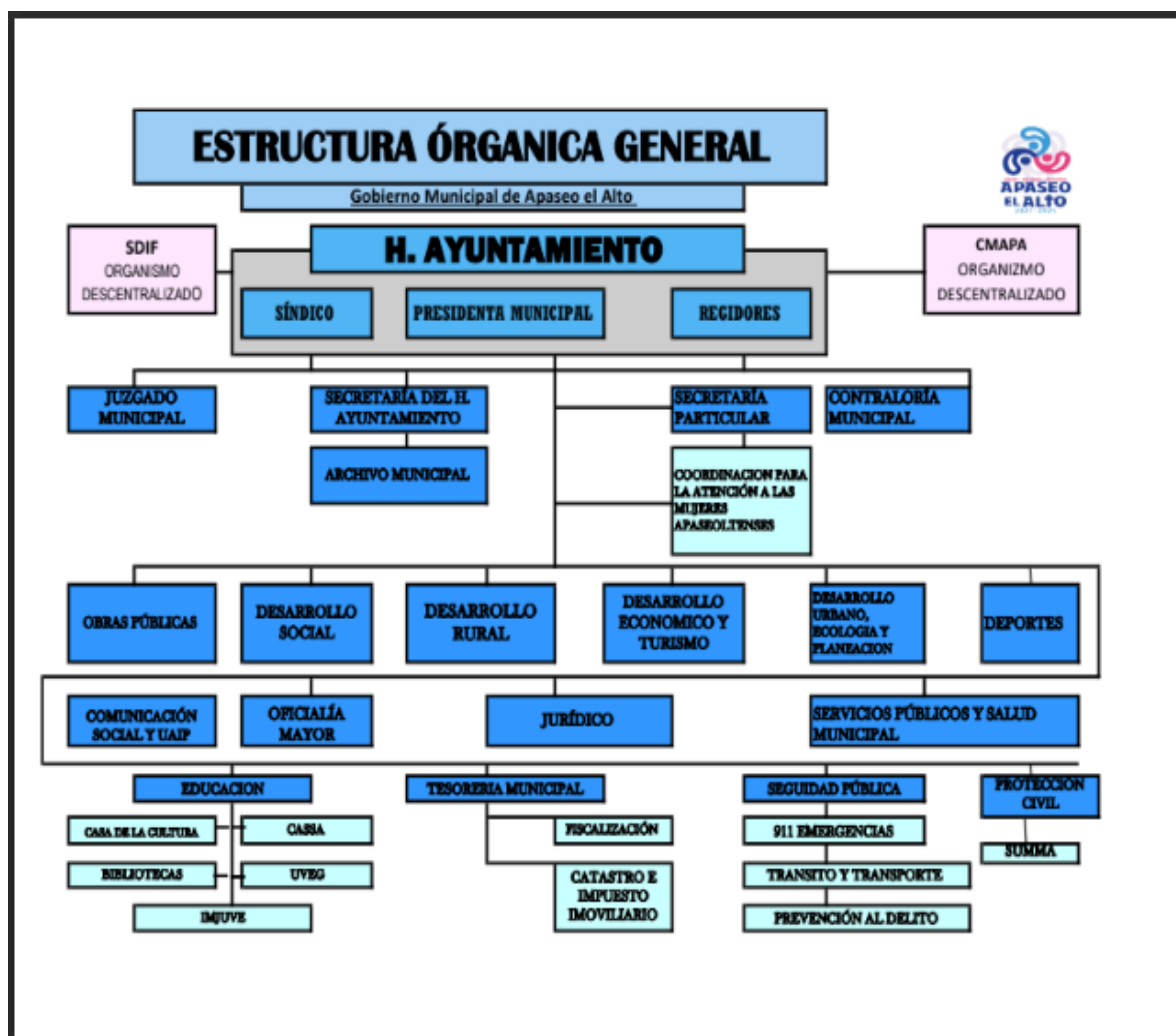

g) Fideicomisos, mandatos y análogos de los cuales es fideicomitente o fideicomisario.  
No tenemos fideicomisos

## 5. Bases de Preparación de los Estados Financieros:

Se informará sobre:

Se envían informes financieros contables y presupuestales trimestralmente

a) Si se ha observado la normatividad emitida por el CONAC y las disposiciones legales aplicables.  
Actualmente se emite una cuenta pública con apego a los acuerdos del CONAC.

Para la preparación de los estados financieros los registros se basan de acuerdo a las normativas dentro de la ley de contabilidad gubernamental y a los principios del CONAC

## MUNICIPIO DE APASEO EL ALTO

AL 30 DE SEPTIEMBRE 2025

Registro de devengado para pasar al proceso de elaboración del pago.

**b)** La normatividad aplicada para el reconocimiento, valuación y revelación de los diferentes rubros de la información financiera, así como las bases de medición utilizadas para la elaboración de los estados financieros; por ejemplo: costo histórico, valor de realización, valor razonable, valor de recuperación o cualquier otro método empleado y los criterios de aplicación de los mismos.

Para los registros contables se toma en cuenta el valor de realización, cabe hacer mención que con anterioridad los activos se reflejaban en los estados financieros como gasto y formaban parte del incremento del patrimonio, en la actualidad desde el ejercicio 2012 se empezó con las depreciaciones a los activos usando el método de línea recta y tomando en cuenta el valor de realización, es como se pudo asignar un costo real a los activos.

b) Postulados básicos a los que se apegas el Municipio para emitir sus estados financieros son los siguientes :

- Sustancia económica
- Ente público
- Existencia permanente
- Revelación suficiente
- Importancia relativa
- Registro e integración presupuestaria
- Consolidación de la información financiera
- Devengado contable
- Valuación
- Dualidad económica
- Consistencia

**d)** Normatividad supletoria. En caso de emplear varios grupos de normatividades (normatividades supletorias), deberá realizar la justificación razonable correspondiente, su alineación con los PBCG y a las características cualitativas asociadas descritas en el MCCG (documentos publicados en el Diario Oficial de la Federación, agosto 2009).

Como normas supletorias se tiene las normas de información financieras (NIF'S)

**e)** Para las entidades que por primera vez estén implementando la base devengado de acuerdo a la Ley de Contabilidad, deberán:

\*Revelar las nuevas políticas de reconocimiento:

## MUNICIPIO DE APASEO EL ALTO

AL 30 DE SEPTIEMBRE 2025

El primer paso para el reconocimiento del gasto es el proceso de comprometido, este consiste en una vez que el departamento tenga el presupuesto disponible para realizar la compra emite un vale y este a su vez es autorizado por el oficial mayor acompañado de la factura, además de cuando existe un contrato ya existe la obligación de pago una vez teniendo la factura con el vale se procede al registro devengado para pasar al proceso de pago.

\*Plan de implementación:

El objetivo de realizar el procedimiento para el devengado es el reconocer los adeudos con cada uno de los proveedores y esto a su vez generar información real dentro de los estados financieros, sin olvidar los compromisos por pagos que se tienen.

\*Revelar los cambios en las políticas, la clasificación y medición de las mismas, así como su impacto en la información financiera:

Generación de información financiera contable más analítica por cada uno de los fondos de financiamiento y centro gestor (departamento), esto permite que la información se genere en tiempo y de manera oportuna.

### 6. Políticas de Contabilidad Significativas:

Se informará sobre:

- a) Actualización: se informará del método utilizado para la actualización del valor de los activos, pasivos y Hacienda Pública/Patrimonio y las razones de dicha elección. Así como informar de la desconexión o reconexión inflacionaria:

No aplica

- b) Informar sobre la realización de operaciones en el extranjero y de sus efectos en la información financiera gubernamental:

*Para el registro de las operaciones financieras se hace la conversión al tipo de cambio en la fecha en que se realizan las transacciones, el tipo de cambio se toma el emitido por el SAT.*

- c) Método de valuación de la inversión en acciones de Compañías subsidiarias no consolidadas y asociadas:

No aplica

- d) Sistema y método de valuación de inventarios y costo de lo vendido:

No aplica

- e) Beneficios a empleados: revelar el cálculo de la reserva actuarial, valor presente de los ingresos esperados comparado con el valor presente de la estimación de gastos tanto de los beneficiarios actuales como futuros:

## MUNICIPIO DE APASEO EL ALTO

AL 30 DE SEPTIEMBRE 2025

- *Los beneficios a empleados es conforme a la ley.*
- *En cuanto a previsión social; cada empleado tiene derecho a \$600.00 de vales de despensa mensual los cuales se dividen en 2 quincenas.*
- *Así mismo se cuenta con el fondo de ahorro para los empleados en general del 2%, los cuales se retienen cada quincena aportando una cantidad igual el municipio.*

f) Provisiones:

- *La provisiones que se tienen son las de las retenciones de impuestos vía nómina de ISR y provisión para el pago de seguridad social del personal de forma mensual.*

g) Reservas:

Las reservas se realizan al momento que se tiene el contrato o la obligación y es por el monto total de la transacción al plazo que se estipule en el contrato, a no mayor de 1 año que no exceda del periodo del ejercicio

h) Cambios en políticas contables y corrección de errores junto con la revelación de los efectos que se tendrá en la información financiera del ente público, ya sea retrospectivos o prospectivos:

Se encuentra en proceso la implementación de capacitaciones a los servidores públicos cuyas funciones están directamente relacionadas con el registro contable, ya que al realizar el análisis de los saldos de las cuentas contables se detecta que existen errores de registro al visualizar saldos contrarios a la naturaleza de las cuentas provenientes del ejercicio actual y de ejercicios anteriores que no han sido corregidos o depurados por el volumen de las operaciones con dicho error y el tiempo que conlleva la revisión para justificar las correcciones, así mismo existen partidas en conciliación cuyos importes se han arrastrado de un periodo a otro y no se encuentra el soporte documental de las mismas.

Lo que tendrá efectos prospectivos ya que de esta forma la información financiera será más confiable para la toma de decisiones.

i) Reclasificaciones: Se deben revelar todos aquellos movimientos entre cuentas por efectos de cambios en los tipos de operaciones:

Las reclasificaciones de cuentas se realizan en cuanto se detectan, principalmente durante el 1er. Trimestre del ejercicio se realizaron reclasificaciones por errores de registro contable.

j) Depuración y cancelación de saldos:

Para la cancelación y depuración de saldos cuando los montos son considerables es necesario que se apruebe por ayuntamiento y después se hace la cancelación contable.

**7. Posición en Moneda Extranjera y Protección por Riesgo Cambiario:**

Se informará sobre:

a) Activos en moneda extranjera:  
NO APLICA

b) Pasivos en moneda extranjera:  
NO APLICA

c) Posición en moneda extranjera:  
NO APLICA

d) Tipo de cambio:  
NO APLICA

e) Equivalente en moneda nacional:  
  
NO APLICA

**8. Reporte Analítico del Activo:**

Debe mostrar la siguiente información:

a) Vida útil o porcentajes de depreciación, deterioro o amortización utilizados en los diferentes tipos de activos:

El método de depreciación es el de línea recta y se implementó dentro de los estados financieros desde el ejercicio 2012.

b) Cambios en el porcentaje de depreciación o valor residual de los activos:  
NO APLICA

c) Importe de los gastos capitalizados en el ejercicio, tanto financieros como de investigación y desarrollo:  
NO APLICA

d) Riesgos por tipo de cambio o tipo de interés de las inversiones financieras:  
NO APLICA

e) Valor activado en el ejercicio de los bienes construidos por la entidad:  
NO APLICA

MUNICIPIO DE APASEO EL ALTO

AL 30 DE SEPTIEMBRE 2025

**f)** Otras circunstancias de carácter significativo que afecten el activo, tales como bienes en garantía, señalados en embargos, litigios, títulos de inversiones entregados en garantías, baja significativa del valor de inversiones financieras, etc.:

NO APLICA

**g)** Desmantelamiento de Activos, procedimientos, implicaciones, efectos contables:

NO APLICA

**h)** Administración de activos; planeación con el objetivo de que el ente los utilice de manera más efectiva:

NO APLICA

Adicionalmente, se deben incluir las explicaciones de las principales variaciones en el activo, en cuadros comparativos como sigue:

**a)** Inversiones en valores:

NO APLICA

**b)** Patrimonio de Organismos descentralizados de Control Presupuestario Indirecto:

NO APLICA

**c)** Inversiones en empresas de participación mayoritaria:

NO APLICA

**d)** Inversiones en empresas de participación minoritaria:

NO APLICA

**e)** Patrimonio de organismos descentralizados de control presupuestario directo, según corresponda:

NO APLICA

**9. Fideicomisos, Mandatos y Análogos:**

Se deberá informar:

**a)** Por ramo administrativo que los reporta:

**NO APLICA**

**b)** Enlistar los de mayor monto de disponibilidad, relacionando aquéllos que conforman el 80% de las disponibilidades:

NO APLICA

**10. Reporte de la Recaudación:**

MUNICIPIO DE APASEO EL ALTO

AL 30 DE SEPTIEMBRE 2025

- a) Análisis del comportamiento de la recaudación correspondiente al ente público o cualquier tipo de ingreso, de forma separada los ingresos locales de los federales:

Al 3er TRIM 2025 los ingresos tuvieron el siguiente comportamiento;

*****	
FDO-CG-AF-PP-PORGP	236,152,352.01-
**** 1125100000	
RECURSOS FISCALES 25	25,129,696.06-
**** 1524811100	
PARTICIPACIONES 24	13,749.36-
**** 1525811100	
PARTICIPACIONES 25	104,764,754.65-
**** 1525811200 INT	
PART FEDER 25	379,849.33-
**** 1525840100	
INCENTIVOS CF FED 25	1,397,127.85-
**** 1625910101 T EST	
LD FORTAL FINA	9,000,000.00-
**** 1723913100	
TRANSFER SEC PRIV 23	
**** 1725912101 TRF	
PARAMUN MAT AGUA	337,715.00-
**** 1725913100	
TRANSFER SEC PRIV 25	1,853,440.00-
**** 2524821200 INT	
FAISM (FDO 1) 24	
**** 2524822200 INT	
FORTAMUN(FDO2)24	
**** 2525821100 FAISM	
(FONDO 1) 25	39,203,467.00-
**** 2525821200	
INTERESES FAISM 25	710,463.41-
**** 2525822100	
FORTAMUN (FDO 2) 25	46,397,250.00-
**** 2525822200	
INTERESS FORTAMUN 25	294,805.01-
**** 2525823100 APORT	
FISE EST 25	1,750,000.00-
**** 2525824100 APORT	
FAFEF 25	
**** 2624911100 REC	
ESTATAL ETIQ 24	2,662,786.37-
**** 2624914100 REC	
EST GEG-FAFEF 24	298,786.93-

MUNICIPIO DE APASEO EL ALTO

AL 30 DE SEPTIEMBRE 2025

**** 2625911101 REC ESTATAL ETIQ 25	1,958,461.04-
**** 2625913100 REC EST GEG-FISE 25	
**** 2625914100 REC EST GEG-FAFEF 25	

b) Proyección de la recaudación de ingresos en el mediano plazo:

Proyección de recaudación de ingresos del ejercicio 2025

FDO-PROGPRES-CG-AF-PP	total	ene-25	feb-25	mar-25	abr-25	may-25	jun-25
**** FDO-PROGPRES-CG-AF-PP	246,594,396.74	36,989,152.20	14,795,660.88	14,795,660.88	14,795,660.88	19,727,542.96	19,727,542.96
**** 1125100000 RECURSOS FISCALES 25	29,393,501.72	4,409,024.39	1,763,609.75	1,763,609.75	1,763,609.75	2,351,479.09	2,351,479.09
*** 00001 INGRESOS	29,393,501.72	4,409,024.39	1,763,609.75	1,763,609.75	1,763,609.75	2,351,479.09	2,351,479.09
** 1030000000 INGRESOS GENERICOS	29,393,501.72	4,409,024.39	1,763,609.75	1,763,609.75	1,763,609.75	2,351,479.09	2,351,479.09
* 001 INGRESOS	29,393,501.72	4,409,024.39	1,763,609.75	1,763,609.75	1,763,609.75	2,351,479.09	2,351,479.09
120101 IMPUESTO PREDIA	11,650,898.01	1,747,634.36	699,053.74	699,053.74	699,053.74	932,071.43	932,071.43
120102 IMPUESTO PREDIA	2,059,522.88	308,928.37	123,571.35	123,571.35	123,571.35	164,761.76	164,761.76
120103 REZAGO IMP.PRED	2,116,562.99	317,484.39	126,993.75	126,993.75	126,993.75	169,324.96	169,324.96
120104 REZAGO IMP.PRED	353,926.69	53,088.99	21,235.60	21,235.60	21,235.60	28,314.12	28,314.12
120201 DIV.LOTI..INMU	558,263.43	83,739.50	33,495.80	33,495.80	33,495.80	44,661.05	44,661.05
120202 DIV INM CONST C	221.07	33.16	13.26	13.26	13.26	17.69	17.69
120301 IMP. ADQ BIENES	563,722.21	84,558.31	33,823.33	33,823.33	33,823.33	45,097.76	45,097.76
130301 HABITACIONAL RE	35,109.57	5,266.43	2,106.57	2,106.57	2,106.57	2,808.76	2,808.76
130401 CORRIDAS DE TOR	1,199.91	179.99	71.99	71.99	71.99	95.99	95.99
130402 JUEGOS MECÁNICO	204,441.06	30,666.15	12,266.46	12,266.46	12,266.46	16,355.28	16,355.28
170101 RECARGOS IMP PR	445,082.67	66,762.39	26,704.95	26,704.95	26,704.95	35,606.60	35,606.60
170201 MULTAS IMP PRED	126,055.41	18,908.31	7,563.32	7,563.32	7,563.32	10,084.43	10,084.43
410101 POR OCUPACIÓN,V	351,236.63	52,685.48	21,074.19	21,074.19	21,074.19	28,098.92	28,098.92
410102 PERMISO EVENT V	939.88	140.98	56.39	56.39	56.39	75.19	75.19
410103 FIEST PRIV VÍA	21,299.84	3,194.98	1,277.99	1,277.99	1,277.99	1,703.99	1,703.99
410104 INST.PROMOCIONI	23,832.82	3,574.92	1,429.97	1,429.97	1,429.97	1,906.62	1,906.62
410201 MERCADOS PÚBL.MP	24,890.49	3,733.57	1,493.43	1,493.43	1,493.43	1,991.24	1,991.24
410202 USO INSTAL.RECR	24,083.00	3,612.45	1,444.98	1,444.98	1,444.98	1,926.64	1,926.64
410205 ACCESO A SANITA	3,449.54	517.43	206.97	206.97	206.97	275.96	275.96
430102 RECOL, TRAS DIS	14,361.12	2,154.17	861.67	861.67	861.67	1,148.89	1,148.89
430201 INHUMA EN FOSA	65,349.82	9,802.47	3,920.99	3,920.99	3,920.99	5,227.98	5,227.98
430202 EXHUMACIONES DE	36,420.52	5,463.08	2,185.23	2,185.23	2,185.23	2,913.64	2,913.64

## MUNICIPIO DE APASEO EL ALTO

AL 30 DE SEPTIEMBRE 2025

430204	PERMI TRASLADO	25,151.44	3,772.72	1,509.09	1,509.09	1,509.09	2,012.11	2,012.11
430211	DER DE REFRENDO	547,806.55	82,170.97	32,868.39	32,868.39	32,868.39	43,824.50	43,824.50
430301	SACRIFICIO DE A	118,422.74	17,763.41	7,105.36	7,105.36	7,105.36	9,473.81	9,473.81
430401	POR SERVICIOS D	708,448.09	106,267.19	42,506.88	42,506.88	42,506.88	56,675.82	56,675.82
430503	POR REFRENDO AN	42,776.75	6,416.51	2,566.60	2,566.60	2,566.60	3,422.14	3,422.14
430504	POR PERMISO EVE	2,298.78	344.82	137.93	137.93	137.93	183.90	183.90
430508	REVISTA MECÁNIC	46,902.64	7,035.39	2,814.16	2,814.16	2,814.16	3,752.21	3,752.21
430604	POR EXPEDICIÓN	19,824.69	2,973.70	1,189.48	1,189.48	1,189.48	1,585.97	1,585.97

## Proyeccion de Ingresos 2025

FDO-PROGP	CG-AF-PP	total	ene-25	feb-25	mar-25	abr-25	may-25	jun-25
****	FDO-PROGP	246,594,396.74	36,989,152.20	14,795,660.88	14,795,660.88	14,795,660.88	19,727,542.96	19,727,542.96
****	1125100000 RECURSOS FISCALES 25	29,393,501.72	4,409,024.39	1,763,609.75	1,763,609.75	1,763,609.75	2,351,479.09	2,351,479.09
***	00001 INGRESOS	29,393,501.72	4,409,024.39	1,763,609.75	1,763,609.75	1,763,609.75	2,351,479.09	2,351,479.09
**	1030000000 INGRESOS GENERICOS	29,393,501.72	4,409,024.39	1,763,609.75	1,763,609.75	1,763,609.75	2,351,479.09	2,351,479.09
*	001 INGRESOS	29,393,501.72	4,409,024.39	1,763,609.75	1,763,609.75	1,763,609.75	2,351,479.09	2,351,479.09
430605	PERMISO DE MANI	7,710.02	1,156.50	462.60	462.60	462.60	616.80	616.80
430802	SERV D URGEN MÉ	1,070.47	160.57	64.23	64.23	64.23	85.64	85.64
430901	POR USO O QUEMA	1,313.60	197.04	78.82	78.82	78.82	105.09	105.09
430903	DICTAMEN SEGU C	70,243.58	10,536.53	4,214.61	4,214.61	4,214.61	5,619.48	5,619.48
431001	POR ASIGNACIÓN	236,212.02	35,431.80	14,172.72	14,172.72	14,172.72	18,896.95	18,896.95
431003	POR PERMISO DE	1,877.64	281.65	112.66	112.66	112.66	150.21	150.21
431004	POR EL PERMISO	4,196.63	629.49	251.80	251.80	251.80	335.73	335.73
431006	EXPEDI CONSTANC	1,104,200.80	165,630.09	66,252.03	66,252.03	66,252.03	88,336.02	88,336.02
431007	POR DICTAMEN EV	3,870.67	580.60	232.24	232.24	232.24	309.65	309.65
431008	CERTIFICACIÓN	76,530.02	11,479.50	4,591.80	4,591.80	4,591.80	6,122.40	6,122.40
431009	LICENCIA REGULA	2,628.35	394.25	157.70	157.70	157.70	210.27	210.27
431101	POR AVALÚOS INM	10,809.21	1,621.38	648.55	648.55	648.55	864.74	864.74
431105	HONORARIOS DE V	243,826.15	36,573.92	14,629.57	14,629.57	14,629.57	19,506.08	19,506.08
431106	POR PERM D USO	140,032.15	21,004.82	8,401.93	8,401.93	8,401.93	11,202.57	11,202.57
431301	PERM COLOC ANUN	7,847.06	1,177.06	470.82	470.82	470.82	627.76	627.76
431303	PERM ANUN MÓV O	113.83	17.07	6.83	6.83	6.83	9.11	9.11
431304	CONST VALID ANU	1,740.63	261.09	104.44	104.44	104.44	139.25	139.25
431509	AUTORIZA TALA Y	4,533.53	680.03	272.01	272.01	272.01	362.68	362.68
431603	CARTA DE ORIGEN	43,799.26	6,569.89	2,627.96	2,627.96	2,627.96	3,503.94	3,503.94
431801	ALUMBRADO PÚBLI	6,554,643.61	983,196.35	393,278.54	393,278.54	393,278.54	524,371.26	524,371.26

## MUNICIPIO DE APASEO EL ALTO

AL 30 DE SEPTIEMBRE 2025

432001	INSCRIP TALLER	9,068.71	1,360.31	544.12	544.12	544.12	725.50	725.50
432002	EVENTOS CULTURA	6,814.08	1,022.11	408.84	408.84	408.84	545.13	545.13
510101	INTERESES# DERI	11,218.61	1,682.79	673.12	673.12	673.12	897.49	897.49
510501	POR EXPEDICIÓN	34.91	5.24	2.09	2.09	2.09	2.79	2.79
510503	COPIAS DE PLANO	143.24	21.49	8.59	8.59	8.59	11.46	11.46
510902	OTROS PRODUCTOS	5,231.68	784.75	313.90	313.90	313.90	418.53	418.53
610101	VENTAS DE BASES	61,850.17	9,277.52	3,711.01	3,711.01	3,711.01	4,948.01	4,948.01
610102	INSCRIPCIÓN A P	4,674.46	701.17	280.47	280.47	280.47	373.96	373.96
610103	REFRENDO DE PAD	3,221.03	483.15	193.26	193.26	193.26	257.68	257.68
610601	MULTAS P INFRAC	17,043.45	2,556.52	1,022.61	1,022.61	1,022.61	1,363.48	1,363.48
610602	MULTA DE TRÁNSI	139,764.06	20,964.60	8,385.84	8,385.84	8,385.84	11,181.12	11,181.12
610603	OTRAS MULTAS	287,568.41	43,135.25	17,254.10	17,254.10	17,254.10	23,005.46	23,005.46
610801	REINTEGROS	137,168.44	20,575.26	8,230.10	8,230.10	8,230.10	10,973.47	10,973.47
****	1525811100 PARTICIPACIONES 25	115,084,899.59	17,262,731.52	6,905,092.61	6,905,092.61	6,905,092.61	9,206,787.87	9,206,787.87
***	00001 INGRESOS	115,084,899.59	17,262,731.52	6,905,092.61	6,905,092.61	6,905,092.61	9,206,787.87	9,206,787.87
**	I030000000 INGRESOS GENERICOS	115,084,899.59	17,262,731.52	6,905,092.61	6,905,092.61	6,905,092.61	9,206,787.87	9,206,787.87
*	001 INGRESOS	115,084,899.59	17,262,731.52	6,905,092.61	6,905,092.61	6,905,092.61	9,206,787.87	9,206,787.87
810101	FONDO GENERAL D	67,844,862.13	10,176,727.31	4,070,690.92	4,070,690.92	4,070,690.92	5,427,586.56	5,427,586.56
810201	FONDO D FOMENTO	30,030,197.23	4,504,528.69	1,801,811.48	1,801,811.48	1,801,811.48	2,402,414.71	2,402,414.71
810301	FONDO FISC Y R	4,091,507.41	613,725.99	245,490.40	245,490.40	245,490.40	327,320.45	327,320.45
810401	IEPS	2,772,738.70	415,910.72	166,364.29	166,364.29	166,364.29	221,819.00	221,819.00
810501	IEPS GASOL Y DI	2,094,878.91	314,231.77	125,692.71	125,692.71	125,692.71	167,590.24	167,590.24
810601	FONDO DEL ISR	8,250,715.21	1,237,607.04	495,042.81	495,042.81	495,042.81	660,056.92	660,056.92
****	1525811200 INT PART FEDER 25	139,306.14	20,895.92	8,358.37	8,358.37	8,358.37	11,144.49	11,144.49
***	00001 INGRESOS	139,306.14	20,895.92	8,358.37	8,358.37	8,358.37	11,144.49	11,144.49
**	I030000000 INGRESOS GENERICOS	139,306.14	20,895.92	8,358.37	8,358.37	8,358.37	11,144.49	11,144.49
*	001 INGRESOS	139,306.14	20,895.92	8,358.37	8,358.37	8,358.37	11,144.49	11,144.49
510102	INTERESES DERIV	139,306.14	20,895.92	8,358.37	8,358.37	8,358.37	11,144.49	11,144.49
****	1525840100 INCENTIVOS CF FED 25	1,409,464.29	211,419.60	84,567.84	84,567.84	84,567.84	112,757.09	112,757.09
***	00001 INGRESOS	1,409,464.29	211,419.60	84,567.84	84,567.84	84,567.84	112,757.09	112,757.09
**	I030000000 INGRESOS GENERICOS	1,409,464.29	211,419.60	84,567.84	84,567.84	84,567.84	112,757.09	112,757.09
*	001 INGRESOS	1,409,464.29	211,419.60	84,567.84	84,567.84	84,567.84	112,757.09	112,757.09
840101	TENEN USO VEHÍC	13,578.77	2,036.82	814.73	814.73	814.73	1,086.30	1,086.30
840201	FONDO COMPENSAC	241,115.05	36,167.25	14,466.90	14,466.90	14,466.90	19,289.20	19,289.20
840301	ISAN	803,217.34	120,482.58	48,193.03	48,193.03	48,193.03	64,257.36	64,257.36

MUNICIPIO DE APASEO EL ALTO

AL 30 DE SEPTIEMBRE 2025

840401	ISR ENAJ BIENES	351,553.13	52,732.96	21,093.18	21,093.18	21,093.18	28,124.24	28,124.24
****	2525821100 FAISM (FONDO 1) 25	51,541,888.04	7,731,281.68	3,092,512.67	3,092,512.67	3,092,512.67	4,123,349.21	4,123,349.21
***	00001 INGRESOS	51,541,888.04	7,731,281.68	3,092,512.67	3,092,512.67	3,092,512.67	4,123,349.21	4,123,349.21
**	I030000000 INGRESOS GENERICOS	51,541,888.04	7,731,281.68	3,092,512.67	3,092,512.67	3,092,512.67	4,123,349.21	4,123,349.21
*	001 INGRESOS	51,541,888.04	7,731,281.68	3,092,512.67	3,092,512.67	3,092,512.67	4,123,349.21	4,123,349.21
820101	FAISM	51,541,888.04	7,731,281.68	3,092,512.67	3,092,512.67	3,092,512.67	4,123,349.21	4,123,349.21
****	2525822100 FORTAMUN (FDO 2) 25	48,658,166.83	7,298,723.58	2,919,489.43	2,919,489.43	2,919,489.43	3,892,651.61	3,892,651.61
***	00001 INGRESOS	48,658,166.83	7,298,723.58	2,919,489.43	2,919,489.43	2,919,489.43	3,892,651.61	3,892,651.61
**	I030000000 INGRESOS GENERICOS	48,658,166.83	7,298,723.58	2,919,489.43	2,919,489.43	2,919,489.43	3,892,651.61	3,892,651.61
*	001 INGRESOS	48,658,166.83	7,298,723.58	2,919,489.43	2,919,489.43	2,919,489.43	3,892,651.61	3,892,651.61
820201	FORTAMUN	48,658,166.83	7,298,723.58	2,919,489.43	2,919,489.43	2,919,489.43	3,892,651.61	3,892,651.61
****	2625911101 REC ESTATAL ETIQ 25	367,170.13	55,075.51	22,030.20	22,030.20	22,030.20	29,373.60	29,373.60
***	00001 INGRESOS	367,170.13	55,075.51	22,030.20	22,030.20	22,030.20	29,373.60	29,373.60
**	I030000000 INGRESOS GENERICOS	367,170.13	55,075.51	22,030.20	22,030.20	22,030.20	29,373.60	29,373.60
*	001 INGRESOS	367,170.13	55,075.51	22,030.20	22,030.20	22,030.20	29,373.60	29,373.60
910201	CONV CON GOB DE	198,630.43	29,794.56	11,917.82	11,917.82	11,917.82	15,890.43	15,890.43
910202	IMPTO VTA FINA	168,539.70	25,280.95	10,112.38	10,112.38	10,112.38	13,483.17	13,483.17

FDO-PROGPRES-CG-AF-PP	jul-25	ago-25	sep-25	oct-25	nov-25	dic-25
**** FDO-PROGPRES-CG-AF-PP	22,193,491.32	19,727,542.96	19,727,542.96	19,727,542.96	14,795,660.88	29,591,394.91
**** 1125100000 RECURSOS FISCALES	2,645,414.63	2,351,479.09	2,351,479.09	2,351,479.09	1,763,609.75	3,527,228.23
25	2,645,414.63	2,351,479.09	2,351,479.09	2,351,479.09	1,763,609.75	3,527,228.23
*** 00001 INGRESOS	2,645,414.63	2,351,479.09	2,351,479.09	2,351,479.09	1,763,609.75	3,527,228.23
** I030000000 INGRESOS GENERICOS	2,645,414.63	2,351,479.09	2,351,479.09	2,351,479.09	1,763,609.75	3,527,228.23
* 001 INGRESOS	2,645,414.63	2,351,479.09	2,351,479.09	2,351,479.09	1,763,609.75	3,527,228.23
120101 IMPUESTO PREDIA	1,048,580.61	932,071.43	932,071.43	932,071.43	699,053.74	1,398,110.94
120102 IMPUESTO PREDIA	185,357.02	164,761.76	164,761.76	164,761.76	123,571.35	247,143.31
120103 REZAGO IMP.PRED	190,490.63	169,324.96	169,324.96	169,324.96	126,993.75	253,988.14
120104 REZAGO IMP.PRED	31,853.40	28,314.12	28,314.12	28,314.12	21,235.60	42,471.30
120201 DIV.LOTI...INMU	50,243.70	44,661.05	44,661.05	44,661.05	33,495.80	66,991.76
120202 DIV INM CONST C	19.90	17.69	17.69	17.69	13.26	26.53
120301 IMP. ADQ BIENES	50,734.99	45,097.76	45,097.76	45,097.76	33,823.33	67,646.82
130301 HABITACIONAL RE	3,159.86	2,808.76	2,808.76	2,808.76	2,106.57	4,213.16
130401 CORRIDAS DE TOR	107.99	95.99	95.99	95.99	71.99	143.99
130402 JUEGOS MECÁNICO	18,399.69	16,355.28	16,355.28	16,355.28	12,266.46	24,532.98

## MUNICIPIO DE APASEO EL ALTO

AL 30 DE SEPTIEMBRE 2025

170101	RECARGOS IMP PR	40,057.43	35,606.60	35,606.60	35,606.60	26,704.95	53,410.04
170201	MULTAS IMP PRED	11,344.98	10,084.43	10,084.43	10,084.43	7,563.32	15,126.68
410101	POR OCUPACIÓN,V	31,611.29	28,098.92	28,098.92	28,098.92	21,074.19	42,148.49
410102	PERMISO EVENT V	84.59	75.19	75.19	75.19	56.39	112.79
410103	FIEST PRIV VÍA	1,916.99	1,703.99	1,703.99	1,703.99	1,277.99	2,555.99
410104	INST.PROMOCIONI	2,144.95	1,906.62	1,906.62	1,906.62	1,429.97	2,859.94
410201	MERCADOS PÚBL.MP	2,240.14	1,991.24	1,991.24	1,991.24	1,493.43	2,986.87
410202	USO INSTAL.RECR	2,167.47	1,926.64	1,926.64	1,926.64	1,444.98	2,889.97
410205	ACCESO A SANITA	310.46	275.96	275.96	275.96	206.97	413.95
430102	RECOL, TRAS DIS	1,292.50	1,148.89	1,148.89	1,148.89	861.67	1,723.34
430201	INHUMA EN FOSA	5,881.48	5,227.98	5,227.98	5,227.98	3,920.99	7,842.00
430202	EXHUMACIONES DE	3,277.85	2,913.64	2,913.64	2,913.64	2,185.23	4,370.47
430204	PERMI TRASLADO	2,263.63	2,012.11	2,012.11	2,012.11	1,509.09	3,018.18
430211	DER DE REFRENDO	49,302.58	43,824.50	43,824.50	43,824.50	32,868.39	65,736.94
430301	SACRIFICIO DE A	10,658.04	9,473.81	9,473.81	9,473.81	7,105.36	14,210.76
430401	POR SERVICIOS D	63,760.32	56,675.82	56,675.82	56,675.82	42,506.88	85,013.96
430503	POR REFRENDO AN	3,849.91	3,422.14	3,422.14	3,422.14	2,566.60	5,133.22
430504	POR PERMISO EVE	206.89	183.90	183.90	183.90	137.93	275.85
430508	REVISTA MECÁNIC	4,221.24	3,752.21	3,752.21	3,752.21	2,814.16	5,628.33
430604	POR EXPEDICIÓN	1,784.22	1,585.97	1,585.97	1,585.97	1,189.48	2,378.97

FDO-PROGPRES-CG-AF-PP	jul-25	ago-25	sep-25	oct-25	nov-25	dic-25
***** FDO-PROGPRES-CG-AF-PP	22,193,491.32	19,727,542.96	19,727,542.96	19,727,542.96	14,795,660.88	29,591,394.91
**** 1125100000 RECURSOS FISCALES 25	2,645,414.63	2,351,479.09	2,351,479.09	2,351,479.09	1,763,609.75	3,527,228.23
*** 00001 INGRESOS	2,645,414.63	2,351,479.09	2,351,479.09	2,351,479.09	1,763,609.75	3,527,228.23
** 1030000000 INGRESOS GENERICOS	2,645,414.63	2,351,479.09	2,351,479.09	2,351,479.09	1,763,609.75	3,527,228.23
* 001 INGRESOS	2,645,414.63	2,351,479.09	2,351,479.09	2,351,479.09	1,763,609.75	3,527,228.23
430605	PERMISO DE MANI	693.90	616.80	616.80	462.60	925.20
430802	SERV D URGEN MÉ	96.34	85.64	85.64	64.23	128.46
430901	POR USO O QUEMA	118.22	105.09	105.09	78.82	157.63
430903	DICTAMEN SEGU C	6,321.92	5,619.48	5,619.48	4,214.61	8,429.25
431001	POR ASIGNACIÓN	21,259.08	18,896.95	18,896.95	14,172.72	28,345.51
431003	POR PERMISO DE	168.99	150.21	150.21	112.66	225.32
431004	POR EL PERMISO	377.70	335.73	335.73	251.80	503.60

## MUNICIPIO DE APASEO EL ALTO

AL 30 DE SEPTIEMBRE 2025

431006	EXPEDI CONSTANC	99,378.05	88,336.02	88,336.02	88,336.02	66,252.03	132,504.40
431007	POR DICTAMEN EV	348.36	309.65	309.65	309.65	232.24	464.48
431008	CERTIFICIACIÓN	6,887.70	6,122.40	6,122.40	6,122.40	4,591.80	9,183.62
431009	LICENCIA REGULA	236.55	210.27	210.27	210.27	157.70	315.40
431101	POR AVALÚOS INM	972.83	864.74	864.74	864.74	648.55	1,297.11
431105	HONORARIOS DE V	21,944.35	19,506.08	19,506.08	19,506.08	14,629.57	29,259.20
431106	POR PERM D USO	12,602.89	11,202.57	11,202.57	11,202.57	8,401.93	16,803.90
431301	PERM COLOC ANUN	706.24	627.76	627.76	627.76	470.82	941.65
431303	PERM ANUN MÓV O	10.24	9.11	9.11	9.11	6.83	13.66
431304	CONST VALID ANU	156.66	139.25	139.25	139.25	104.44	208.88
431509	AUTORIZA TALA Y	408.02	362.68	362.68	362.68	272.01	544.02
431603	CARTA DE ORIGEN	3,941.93	3,503.94	3,503.94	3,503.94	2,627.96	5,255.92
431801	ALUMBRADO PÚBLI	589,917.81	524,371.26	524,371.26	524,371.26	393,278.54	786,559.02
432001	INSCRIP TALLERE	816.18	725.50	725.50	725.50	544.12	1,088.25
432002	EVENTOS CULTURA	613.27	545.13	545.13	545.13	408.84	817.69
510101	INTERESES# DERI	1,009.67	897.49	897.49	897.49	673.12	1,346.24
510501	POR EXPEDICIÓN	3.14	2.79	2.79	2.79	2.09	4.19
510503	COPIAS DE PLANO	12.89	11.46	11.46	11.46	8.59	17.19
510902	OTROS PRODUCTOS	470.85	418.53	418.53	418.53	313.90	627.80
610101	VENTAS DE BASES	5,566.51	4,948.01	4,948.01	4,948.01	3,711.01	7,422.04
610102	INSCRIPCIÓN A P	420.70	373.96	373.96	373.96	280.47	560.94
610103	REFRENDO DE PAD	289.89	257.68	257.68	257.68	193.26	386.52
610601	MULTAS P INFRAC	1,533.91	1,363.48	1,363.48	1,363.48	1,022.61	2,045.22
610602	MULTA DE TRÁNSI	12,578.76	11,181.12	11,181.12	11,181.12	8,385.84	16,771.73
610603	OTRAS MULTAS	25,881.15	23,005.46	23,005.46	23,005.46	17,254.10	34,508.29
610801	REINTEGROS	12,345.16	10,973.47	10,973.47	10,973.47	8,230.10	16,460.25
****	1525811100 PARTICIPACIONES 25	10,357,638.91	9,206,787.87	9,206,787.87	9,206,787.87	6,905,092.61	13,810,219.36
***	00001 INGRESOS	10,357,638.91	9,206,787.87	9,206,787.87	9,206,787.87	6,905,092.61	13,810,219.36
**	I030000000 INGRESOS GENERICOS	10,357,638.91	9,206,787.87	9,206,787.87	9,206,787.87	6,905,092.61	13,810,219.36
*	001 INGRESOS	10,357,638.91	9,206,787.87	9,206,787.87	9,206,787.87	6,905,092.61	13,810,219.36
810101	FONDO GENERAL D	6,106,036.38	5,427,586.56	5,427,586.56	5,427,586.56	4,070,690.92	8,141,401.97
810201	FONDO D FOMENTO	2,702,717.22	2,402,414.71	2,402,414.71	2,402,414.71	1,801,811.48	3,603,631.86
810301	FONDO FISC Y R	368,235.59	327,320.45	327,320.45	327,320.45	245,490.40	490,982.01
810401	IEPS	249,546.43	221,819.00	221,819.00	221,819.00	166,364.29	332,729.40
810501	IEPS GASOL Y DI	188,539.06	167,590.24	167,590.24	167,590.24	125,692.71	251,386.04
810601	FONDO DEL ISR	742,564.22	660,056.92	660,056.92	660,056.92	495,042.81	990,088.08
****	1525811200 INT PART FEDER 25	12,537.55	11,144.49	11,144.49	11,144.49	8,358.37	16,716.77
***	00001 INGRESOS	12,537.55	11,144.49	11,144.49	11,144.49	8,358.37	16,716.77
**	I030000000 INGRESOS GENERICOS	12,537.55	11,144.49	11,144.49	11,144.49	8,358.37	16,716.77
*	001 INGRESOS	12,537.55	11,144.49	11,144.49	11,144.49	8,358.37	16,716.77
510102	INTERESES DERIV	12,537.55	11,144.49	11,144.49	11,144.49	8,358.37	16,716.77

# MUNICIPIO DE APASEO EL ALTO

AL 30 DE SEPTIEMBRE 2025

**** 1525840100 INCENTIVOS CF FED						
25	126,851.76	112,757.09	112,757.09	112,757.09	84,567.84	169,136.10
*** 00001 INGRESOS	126,851.76	112,757.09	112,757.09	112,757.09	84,567.84	169,136.10
** I030000000 INGRESOS GENERICOS	126,851.76	112,757.09	112,757.09	112,757.09	84,567.84	169,136.10
* 001 INGRESOS	126,851.76	112,757.09	112,757.09	112,757.09	84,567.84	169,136.10
840101 TENEN USO VEHÍC	1,222.09	1,086.30	1,086.30	1,086.30	814.73	1,629.46
840201 FONDO COMPENSAC	21,700.35	19,289.20	19,289.20	19,289.20	14,466.90	28,933.87
840301 ISAN	72,289.55	64,257.36	64,257.36	64,257.36	48,193.03	96,386.30
840401 ISR ENAJ BIENES	31,639.78	28,124.24	28,124.24	28,124.24	21,093.18	42,186.47
**** 2525821100 FAISM (FONDO 1) 25	4,638,769.01	4,123,349.21	4,123,349.21	4,123,349.21	3,092,512.67	6,185,040.63
*** 00001 INGRESOS	4,638,769.01	4,123,349.21	4,123,349.21	4,123,349.21	3,092,512.67	6,185,040.63
** I030000000 INGRESOS GENERICOS	4,638,769.01	4,123,349.21	4,123,349.21	4,123,349.21	3,092,512.67	6,185,040.63
* 001 INGRESOS	4,638,769.01	4,123,349.21	4,123,349.21	4,123,349.21	3,092,512.67	6,185,040.63
820101 FAISM	4,638,769.01	4,123,349.21	4,123,349.21	4,123,349.21	3,092,512.67	6,185,040.63
**** 2525822100 FORTAMUN (FDO 2) 25	4,379,234.15	3,892,651.61	3,892,651.61	3,892,651.61	2,919,489.43	5,838,993.30
*** 00001 INGRESOS	4,379,234.15	3,892,651.61	3,892,651.61	3,892,651.61	2,919,489.43	5,838,993.30
** I030000000 INGRESOS GENERICOS	4,379,234.15	3,892,651.61	3,892,651.61	3,892,651.61	2,919,489.43	5,838,993.30
* 001 INGRESOS	4,379,234.15	3,892,651.61	3,892,651.61	3,892,651.61	2,919,489.43	5,838,993.30
820201 FORTAMUN	4,379,234.15	3,892,651.61	3,892,651.61	3,892,651.61	2,919,489.43	5,838,993.30
**** 2625911101 REC ESTATAL ETIQ 25	33,045.31	29,373.60	29,373.60	29,373.60	22,030.20	44,060.52
*** 00001 INGRESOS	33,045.31	29,373.60	29,373.60	29,373.60	22,030.20	44,060.52
** I030000000 INGRESOS GENERICOS	33,045.31	29,373.60	29,373.60	29,373.60	22,030.20	44,060.52
* 001 INGRESOS	33,045.31	29,373.60	29,373.60	29,373.60	22,030.20	44,060.52
910201 CONV CON GOB DE	17,876.74	15,890.43	15,890.43	15,890.43	11,917.82	23,835.71
910202 IMPTO VTA FINA	15,168.57	13,483.17	13,483.17	13,483.17	10,112.38	20,224.81

## 11. Información sobre la Deuda y el Reporte Analítico de la Deuda: NO APLICA

a) Utilizar al menos los siguientes indicadores: deuda respecto al PIB y deuda respecto a la recaudación tomando, como mínimo, un período igual o menor a 5 años.

b) Información de manera agrupada por tipo de valor gubernamental o instrumento financiero en la que se consideren intereses, comisiones, tasa, perfil de vencimiento y otros gastos de la deuda.

\* Se anexara la información en las notas de desglose.

## 12. Calificaciones otorgadas:

Informar, tanto del ente público como cualquier transacción realizada, que haya sido sujeta a una calificación crediticia:  
NO APLICA

## 13. Proceso de Mejora:

## MUNICIPIO DE APASEO EL ALTO

AL 30 DE SEPTIEMBRE 2025

Se informará de:

**a) Principales Políticas de control interno:**

Las compras a partir de \$200,000.01 se someten al comité de adquisiciones.

**b) Medidas de desempeño financiero, metas y alcance:**

Eficientes recursos gubernamentales ahorrando en gasto corriente.

### **14. Información por Segmentos:**

Cuando se considere necesario se podrá revelar la información financiera de manera segmentada debido a la diversidad de las actividades y operaciones que realizan los entes públicos, ya que la misma proporciona información acerca de las diferentes actividades operativas en las cuales participa, de los productos o servicios que maneja, de las diferentes áreas geográficas, de los grupos homogéneos con el objetivo de entender el desempeño del ente, evaluar mejor los riesgos y beneficios del mismo; y entenderlo como un todo y sus partes integrantes.

Consecuentemente, esta información contribuye al análisis más preciso de la situación financiera, grados y fuentes de riesgo y crecimiento potencial de negocio.

### **15. Eventos Posteriores al Cierre:**

El ente público informará el efecto en sus estados financieros de aquellos hechos ocurridos en el período posterior al que informa, que proporcionan mayor evidencia sobre eventos que le afectan económicamente y que no se conocían a la fecha de cierre.

Durante del primer trimestre se detectaron facturas correspondientes al ejercicio anterior que representan obligaciones por parte del Municipio y no fueron entregadas en su momento para efectuar los registros contables, por lo que originaron ajustes contables.

### **16. Partes Relacionadas:**

Se debe establecer por escrito que no existen partes relacionadas que pudieran ejercer influencia significativa sobre la toma de decisiones financieras y operativas:

NO APLICA

### **17. Responsabilidad Sobre la Presentación Razonable de la Información Contable:**

La Información Contable deberá estar firmada en cada página de la misma e incluir al final la siguiente leyenda: "Bajo protesta de decir verdad declaramos que los Estados Financieros y sus notas, son razonablemente correctos y son responsabilidad del emisor". Lo anterior, no será aplicable para la información contable consolidada.

---

### **Recomendaciones**

De acuerdo al **artículo 13 fracción VIII**, de la Ley de Disciplina Financiera de las Entidades Federativas y los Municipios (**LDF**), «Una vez concluida la vigencia del Presupuesto de Egresos, sólo procederá realizar pagos con base en dicho presupuesto, por los conceptos efectivamente devengados en el año que corresponda y que se hubieren registrado en el informe de cuentas por pagar y que integran el pasivo circulante al **cierre**

MUNICIPIO DE APASEO EL ALTO

AL 30 DE SEPTIEMBRE 2025

del ejercicio.»

---

C.P. JAIME AGUIRRE MEJÍA  
TESORERO MUNICIPAL

---

C. GUADALUPE MONSERRAT MENDOZA CANO  
PRESIDENTA MUNICIPAL