



### JUDUL ARTIKEL

**[Bahasa Indonesia, Times New Roman 14pt, Center UPPERCASE (Kecuali nm spesies, tetap mengikuti nomenklatur)]**

**Jika Afiliasi antara penulis sama, penulisannya sbb:**

**Penulis Pertama\*, Penulis Kedua, dan Penulis ketiga**

Program Studi Ilmu Kelautan, Fakultas Matematika dan Ilmu Pengetahuan Alam, Universitas Cenderawasih

\*e-mail korespondensi : [jimkpuncen@gmail.com](mailto:jimkpuncen@gmail.com)

**Jika Afiliasi antara penulis berbeda maka dibedakan menggunakan angka menjadi sbb:**

**Penulis Pertama<sup>1\*</sup>, Penulis Kedua<sup>2</sup>, dan Penulis ketiga<sup>3</sup>**

<sup>1</sup>Program Studi Ilmu Kelautan, Fakultas Matematika dan Ilmu Pengetahuan Alam, Universitas Cenderawasih

<sup>2</sup>Program Studi Ilmu Perikanan, Fakultas Matematika dan Ilmu Pengetahuan Alam, Universitas Cenderawasih

<sup>3</sup>Program Studi Fisika, Fakultas Matematika dan Ilmu Pengetahuan Alam, Universitas Cenderawasih

\*e-mail korespondensi : [jimkpuncen@gmail.com](mailto:jimkpuncen@gmail.com)

INFORMASI ARTIKEL		A B S T R A K
Diterima	: XX Maret	<p>Abstrak dan kata kunci ditulis dalam Bahasa Indonesia. Abstrak maksimal 300 kata dan kata kunci sebanyak 3-5 kata.</p> <p>Abstrak berisi ringkasan penelitian yang harus mencakup latar belakang penelitian, tujuan penelitian, metode penelitian, hasil dan kesimpulan penelitian</p>
Disetujui	: XX Agustus XXXX	
Terbit	:XX September XXXX	
Online	:XX Oktober XXXX	
<b>Kata Kunci:</b>		
eISSN : XXXX-XXXX Jurnal Ilmiah Mahasiswa Kelautan & Perikanan Vol XX, No. XX, Hal. XX-XX Agustus XXXX DOI:		

This work is licensed under



([Creative Commons](https://creativecommons.org/licenses/by-nc-sa/4.0/)

[Attribution-NonCommercial-ShareAlike 4.0 International License.](https://creativecommons.org/licenses/by-nc-sa/4.0/))

## PENDAHULUAN

Pendahuluan ditulis dengan huruf **Times New Roman 12pt, Spasi 1.15 rata kiri kanan**. Jika terdapat kata dalam bahasa asing di dalam naskah, tuliskan dalam font miring (*italic*). JIMKP akan menerbitkan naskah-naskah ilmiah hasil penelitian skripsi dalam cakupan bidang Ilmu kelautan dan ilmu perikanan baik itu management perikanan maupun implementasi budidaya perikanan.

Dalam penulisan kutipan pada jurnal ini menggunakan **kutipan tidak langsung** sehingga yang ditulis adalah hasil parafrase, jadi tidak hanya sekedar menerjemahkan. Sangat disarankan juga dalam penulisan menggunakan software atau aplikasi manajemen referensi seperti Zotero ataupun Mendeley (gratis). Jika anda menggunakan software referensi, maka kami merekomendasikan American Psychological Association (APA Style) untuk digunakan dalam penulisan artikel pada jurnal ini. Jika kutipan diambil dari penulis lebih dari 1 orang maka nama penulis 1 & 2 ditulis, jika artikel dalam bahasa Indonesia menggunakan "dan", jika bahasa Inggris "and" mengikuti artikel aslinya. Contohnya.... (A dan B, 2020) atau A dan B (2020). Jika penulis lebih dari 2 maka cukup penulis pertama yang ditulis namanya dan diikuti ***et al. (et alia)* tidak terkecuali baik artikel dalam bahasa Indonesia ataupun bahasa Asing**. Contohnya:

Maka jika dikutip menjadi... (Peterella *et al.* 2003) atau Peterella *et al.* (2003)

... Rahayu *et al.* (2010) atau (Rahayu *et al.* 2010)

Pada Jurnal ini bagian Pendahuluan mencakup semua penulisan Latar Belakang, Rumusan Masalah/ Batasan Masalah, Tujuan Penelitian hingga Tinjauan Pustaka. Oleh karena itu dalam tubuh Pendahuluan **tidak perlu** membubuhkan lagi sub bab Latar Belakang hingga Tinjauan Pustaka.

## METODE PENELITIAN

Metode penelitian ditulis dengan huruf Times New Roman, dengan ukuran **12pt, Center, Bold, UPPERCASE**. Metode penelitian dapat memuat alat dan bahan **tetapi tidak perlu untuk dibuatkan/ dikhususkan dalam sub bab** melainkan dapat dimasukkan dalam sub bab alur penelitian atau cara kerja. Jika memungkinkan uraikan secara lengkap cara memperoleh data, mengolah data dan menginterpretasikan data. **Sub judul berukuran 12pt, Times New Roman, Bold** seperti yang disajikan pada contoh berikut:

### **Waktu dan Lokasi Penelitian**

Pada bagian ini jelaskan dengan rinci kapan penelitian dilakukan, dimana lokasi penelitian dilakukan. Dalam menjelaskan lokasi penelitian, jika tidak menyertakan peta lokasi, maka masukkan deskripsi lokasi penelitian seperti titik koordinat, batas-batas wilayah ataupun termasuk daerah mana, kecamatan ataupun bahkan hingga kelurahan. Jika anda menunjukkan peta lokasi hal tersebut tidak perlu dilakukan. Adapun peta lokasi yang anda gunakan untuk menunjukkan lokasi penelitian **minimal** memiliki keterangan: **judul peta, arah mata angin, sistem grid, Skala, Legenda, Indeks peta, sumber peta**. Jika anda tidak

memenuhi syarat tersebut, maka anda dapat menunjukkan lokasi penelitian dalam bentuk **Gambar denah lokasi**.

Gambar denah lokasi dapat berupa downloatan gambar peta google earth atau lainnya. Gambar denah lokasi harus dilengkapi dengan penjelasan rinci terkait lokasi tersebut baik sebelum gambar ataupun sesudah gambar.

Denah lokasi menunjukkan tempat pengambilan sampel. Pengambilan sampel dilakukan di areal mangrove tepatnya pada daerah wisata mangrove desa Tobati, Jayapura.

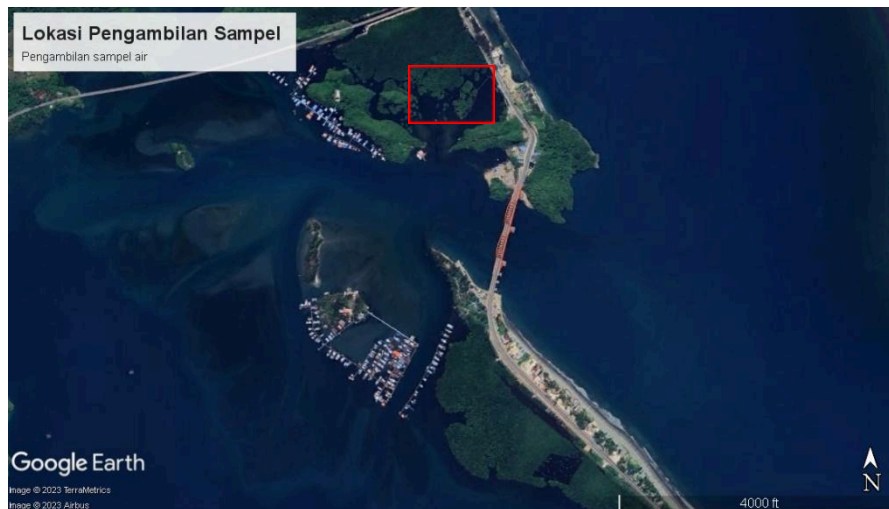

Gambar 1. Denah lokasi pengambilan sampel penelitian  
(sumber: google earth, 26 Juli 2023, 17:21)

### Penulisan rumus

Persamaan atau rumus-rumus matematik ditulis dengan tools **Equation** pada MS word dengan ukuran dan jenis huruf **default**, namun semua rumus ditulis rata kiri seperti contoh berikut ini

Persamaan Faktor Kondisi Fulton

$$K = WL^{-3} \times 100$$

Keterangan:

W = berat (gr)

L = Panjang (mm)

-3 = koefisien panjang untuk memastikan bahwa nilai K cenderung bernilai 1

### HASIL DAN PEMBAHASAN

Hasil dan Pembahasan ditulis dengan huruf **Times New Roman 12pt, Spasi 1.15**. Pembahasan mencakup hasil penelitian dan pembahasannya secara komprehensif. Hasil penelitian tidak dipisahkan dari pembahasannya secara menyeluruh dan kesinambungan. Dalam menyajikan data dalam bentuk tabel, gunakan format tabel seperti contoh Tabel 1. Jika

terdapat lebih dari satu tabel, gunakan penomoran tabel, misalnya Tabel 1, Tabel 2, dan seterusnya.

- Tabel dibuat dengan lebar garis 1 pt dan *tables caption* (keterangan tabel) diletakkan di atas tabel. Keterangan tabel yang terdiri lebih dari 2 baris **ditulis menggunakan spasi 1**. Garis-garis tabel diutamakan garis horizontal saja sedangkan garis vertikal dihilangkan. Setiap tabel harus “dipanggil” dalam teks dan diberi pembahasan yang menjelaskan tentang isi tabel.
- Gambar atau grafik harus dijamin dapat dicetak dengan jelas, resolusi dan ukuran garis (grafik) harus yakin tercetak jelas. Setiap gambar harus “dipanggil” dalam teks dan diberi pembahasan yang menjelaskan tentang isi gambar. Penyajian gambar juga mengikuti penomoran seperti halnya penomoran tabel. Sebagai contoh, penyajian Gambar 2 dan Gambar 3

Tabel 1. Keterangan Tabel disesuaikan dengan panjang Tabel (*Times New Roman 11, after & before 9pt, Justify*)

No.	Variable 1	Variable 2	Variable 3
1.	Data	data	Data
2.	Data	data	Data
3.	Data	data	Data
4.	Data	data	Data
5.	Data	data	Data

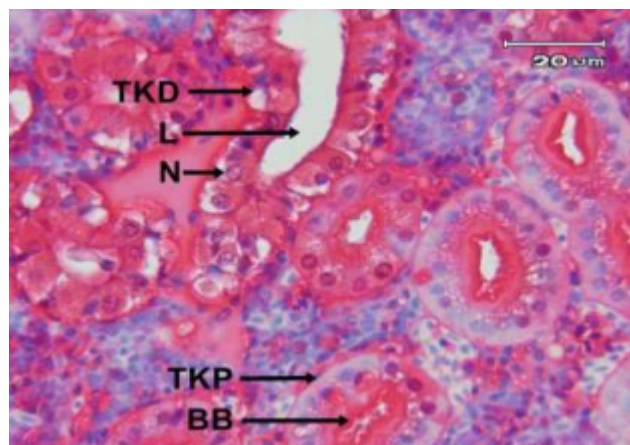

Gambar 2. Histologi Tabulus ginjal ikan gabus. Tbulus Kontortus Distal (TKD), Lumen (L), Tubulus Kontortus Proksimal (TKP), Nukleus (N) dan *Brush border* (BB). Potongan melintang, pewarna HE dan Pembesaran 1000x

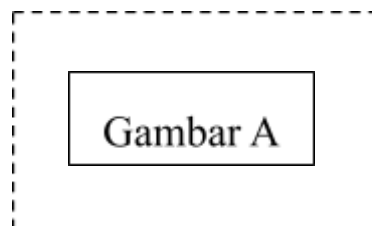

(a)

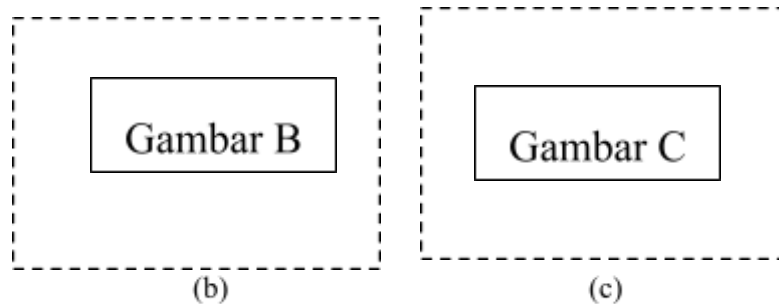

Gambar 3. Keterangan gambar satu baris: a....., b..... c.....

### KESIMPULAN

Kesimpulan ditulis dengan huruf **Times New Roman 12pt, Spasi 1,15**. Kesimpulan wajib disajikan di dalam naskah dan selaras dengan rumusan masalah dan tujuan penelitian/penulisan. **Kesimpulan dituliskan dalam satu paragraf** dengan mengacu pada tujuan penelitian **Tidak dalam penomoran**.

### UCAPAN TERIMA KASIH (Jika Ada)

Ucapan Terima Kasih ditulis dengan huruf **Times New Roman 12pt, Spasi 1.15**. Penulis menyampaikan terima kasih kepada pemberi dana kegiatan (jika terdapat nomor kontrak dapat dicantumkan dan tahun perolehan). Ucapan terima kasih juga dapat ditujukan kepada pihak-pihak yang berperan penting dalam diskusi, pengambilan data atau analisis data yang terkait langsung dengan penelitian/penulisan yang disajikan.

### DAFTAR PUSTAKA

Daftar Pustaka ditulis dengan huruf Times New Roman 11pt, Spasi 1. Lebih bagus jika Penulisan daftar pustaka menggunakan aplikasi manajemen referensi (**seperti Mendeley, Endnote, Zotero, dll**) dengan sistem American Psychological Association (APA System).

**Hanya pustaka yang dirujuk dalam teks yang dituliskan dalam daftar pustaka. Minimal daftar pustaka 10 dengan ketentuan 80% berasal dari sumber primer dan 10 tahun terakhir.**

### Contoh Penulisan Dapus

#### Artikel Jurnal

Petrella, J. R., Coleman, R. E., & Doraiswamy, P. M. 2003. Neuroimaging and early diagnosis of Alzheimer disease: a look to the future. *Radiology*, 226(2), 315–336.

#### Buku

Deublein, D., & Steinhauser, A. 2008. *Biogas from Waste and Renewable Resources*. Mörtenbach. WILEY-VCH Verlag GmbH & Co. KgaA, Germany.

**Buku Beredisi**

Taherzadeh, M. J., & Karimi, K. 2011. *Fermentation inhibitors in ethanol processes and different strategies to reduce their effects*. 1<sup>st</sup> Edition Biofuels. Elsevier Inc.

**Tesis atau Disertasi**

Forgács, G. 2012. *Biogas Production from Citrus Wastes and Chicken Feather : Pretreatment and Co-digestion*. Doctoral Thesis, Chalmers University of Technology.

**Website**

Central Bureau Statistics of Indonesia. 2015. *Produksi buah-buahan dan sayuran tahunan di Indonesia*. Online: <http://www.bps.go.id/site/pilihdata>.