

KETIK JUDUL ARTIKEL PADA BAGIAN INI DENGAN HURUF KAPITAL, JENIS TULISAN CENTURY GOTHIC, FT.18, SPASI 1, MAKSIMAL 20 KATA

Penulis Pertama¹, Penulis Kedua², Penulis Ketiga³ (Century Gothic, ft. 11,Bold)

¹Nama Institusi Penulis Pertama (Century Gothic, ft. 11)

²Nama Institusi Penulis Kedua

³Nama Institusi Penulis Ketiga

[Alamat email penulis pertama atau penulis korespondensi](#) (Century Gothic, ft. 11, warna biru)

ABSTRACT abstract written in English. The abstract contains a brief and clear explanation of the research problem, research objectives, research methods, research results, and conclusions. Abstract contains 125-250 words. (Century Gothic, ft. 10, space 1)

Keywords : maksimal 5 kata yang relevan dengan penelitian, dipisahkan tanda koma, disusun secara alfabetis. (Century Gothic, ft. 10, spasi 1).

ABSTRAK abstrak ditulis dalam bahasa indonesia. Abstrak berisi penjelasan secara singkat dan jelas mengenai permasalahan penelitian, tujuan penelitian, metode penelitian, hasil penelitian, dan kesimpulan. Abstrak berisi maksimal 200 kata. (Century Gothic, ft. 10, spasi 1)

Kata-kata Kunci : maksimal 5 kata yang relevan dengan penelitian, dipisahkan tanda koma, disusun secara alfabetis. (Century Gothic, ft. 10, spasi 1).

PENDAHULUAN (Century Gothic, ft. 11, spasi 1,15, spacing after 6pt)

Bagian ini berisi tentang latar belakang masalah dan tawaran solusi. Jelaskan hubungan antara permasalahan dan solusi yang ditawarkan. Bagian ini juga harus memperlihatkan state of the art dari penelitian ini, apa yang sudah dilakukan peneliti sebelumnya dan apa yang baru dari penelitian ini. Sampaikan secara tekstual tujuan dari penelitian.

Bagian ini ditulis dengan font Century Gothic, size 11, spasi 1,15, spacing before and after 0 pt, margin rata kiri kanan dan ditulis dalam format doc. Antar paragraf cukup di enter saja, tidak perlu menjorokkan tulisan ke kanan.

METODE PENELITIAN

Pada bagian ini tuliskan metode penelitian yang digunakan. Sebutkan sampel dan populasi pada penelitian, teknik pengumpulan data dan instrumen yang digunakan, seta teknik analisis data. Usahakan untuk tidak menggunakan subjudul pada bagian ini.

Untuk penelitian kualitatif seperti penelitian tindakan kelas, etnografi, fenomenologi, studi kasus, dan lain-lain, perlu ditambahkan kehadiran peneliti, subyek penelitian, informan yang ikut membantu beserta cara-cara menggali data-data penelitian, lokasi dan lama penelitian serta uraian mengenai pengecekan keabsahan hasil penelitian.

HASIL DAN PEMBAHASAN

Bagian ini berisi hasil penelitian yang telah didapatkan dan pembahasan dari hasil penelitian tersebut. Bagian ini merupakan inti dari penelitian yang dilakukan sehingga biasanya menjadi bagian terpanjang dari suatu artikel.

Pada bagian ini sajikan data hasil penelitian yang diperoleh dan sampaikan makna yang terkandung dari setiap data tersebut. Hubungkan hasil yang diperoleh dengan teori-teori yang ada dan penelitian sebelumnya. Hindari untuk menggunakan subjudul pada bagian ini, jika harus menggunakan subjudul ikuti aturan dibawah ini.

Anak Subjudul Pertama

Subjudul ditulis Bold dan huruf besar diawal setiap kata. Jika terdapat tabel silahkan ditulis seperti dengan aturan berikut. Judul tabel ditulis bold dan huruf besar diawal kata. Cukup gunakan garis horizontal tanpa garis vertikal. Judul dan tabel ditulis ditengah-tengah (center). Perhatikan contoh Tabel 1 berikut.

Tabel 1. Skor Kerjasama dan Keaktifan Belajar Mahasiswa pada Siklus I

Aspek Afektif	Banyak Mahasiswa yang Memperoleh Skor				Total
	1	2	3	4	
Kerjasama	0	2	10	15	27
Keaktifan Belajar	0	2	6	19	

Keterangan Skor: 1: Tidak Baik; 2: Kurang Baik; 3: Baik; 4: Sangat Baik

Anak Subjudul Kedua

Subjudul ditulis Bold dan huruf besar diawal setiap kata. Jika terdapat gambar, silahkan dibuat dengan aturan berikut. Judul gambar ditulis bold dan huruf besar disetiap awal kata. Judul ditulis dibawah gambar dengan rata tengah. Silahkan lihat contoh Gambar 1 berikut.

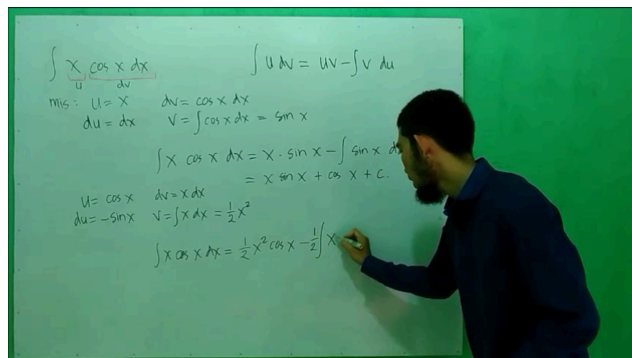

Gambar 1. Guru Menjelaskan Materi

KESIMPULAN DAN SARAN

Kesimpulan penelitian merupakan jawaban atas pertanyaan penelitian. Kesimpulan bukan perulangan dari hasil penelitian, tetapi ringkasan dari hasil temuan yang diperoleh.

Saran merupakan hal-hal yang direkomendasikan untuk dilakukan berdasarkan hasil-hasil temuan pada penelitian.

UCAPAN TERIMAKASIH

Pada bagian ini tuliskan ucapan terimakasih kepada pihak tertentu yang telah memberikan sumbangsih yang signifikan terhadap keterlaksanaan penelitian ini. Bagian ini merupakan bagian tambahan sehingga tidak wajib ada pada artikel.

DAFTAR PUSTAKA

Rujukan yang ditampilkan pada bagian ini hanyalah yang dikutip pada bagian isi artikel dan semua yang dikutip pada bagian isi artikel harus disajikan di bagian ini. Daftar pustaka harus berisi minimal 15 rujukan yang diterbitkan dalam sepuluh tahun terakhir. Rujukan harus terdiri dari minimal 80% artikel penelitian. Direkomendasikan untuk mengutip minimal 2 artikel dari jurnal ABSIS. Seluruh penulisan kutipan dan daftar pustaka merujuk kepada tata penulisan APA 6th Style. Penulisan kutipan dan daftar pustaka wajib menggunakan aplikasi seperti Mendeley, Zotero, dan aplikasi sejenis lainnya.