ESTÚDIO SOARES

LANÇAMENTOS ANTERIORES EM DESTAQUE		
PRODUTO	REALIZAÇÃO/SERVIÇOS	ANO
 ÁLBUM "JULIA FOR BABIES" - TIA DO ROCK (AL)	Gravação e Produção completa de disco. Mix e Master. Compositora, Musicista, Produtora.	2026
 ÁLBUM "3 CARTAS" - RICKE (AL)	Gravação e Produção completa de disco. Mix e Master. Co-compositora, Musicista e Produtora.	2026

 SINGLE “LOLA (fugir de mim)” - CARAMORI (AL)	Gravação e Produção completa de single. Mix e Master. Co-compositora, Musicista e Produtora.	2026
 ÁLBUM “À QUEIMA ROUPA” - EMERALD HILL (PB)	Mixagem de álbum.	2025
 ÁLBUM “CARTAS” - AGULHA (SP)	Gravação de disco, Mix/Master.	2025

 EP "AMOSTRA PAGA (AO VIVO NO ESTÚDIO SOARES)" - ENTREGA GRÁTIS	Gravação de disco, Mix/Master.	2025
 SINGLE "BALANÇO DO MAR" - GRABRIELA CRAVÍCANELA (AL) [VIDEOCLIPE]	Gravação e Produção completa de música. Direção Musical, Arranjo, Gravação de instrumentos, Mix e Master. Produtora e Guitarrista.	2024
 ÁLBUM "PASSATEMPO" - QUARTO VAZIO (AL)	Produção completa de disco. Gravação de Guitarras, Vozes, Synths e Baixos. Mix e Master. Produtora.	2024

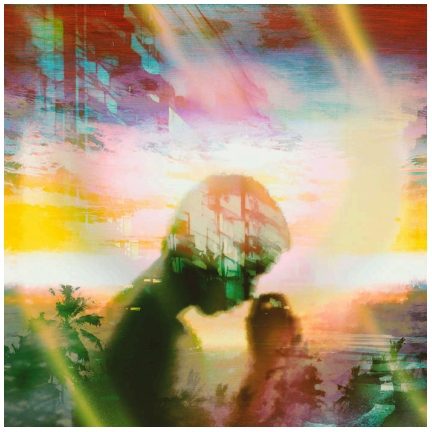 FAIXAS "MACEIÓ MEGATON" & "INUTILIDADE NÃO PERFORMADA" NO ÁLBUM "TRÉIQUINUMPÁRA 01: MACEIÓ" - VITOR BRAUER (MG)	Gravação de Guitarras, Vozes e Baixos. Baixista.	2023
 ÁLBUM "MANEJO FÁLICO" - MÃE QUE DÁ MEDO (AL)	Gravação e Produção completa de disco. Mix e Master. Produtora.	2023
 ÁLBUM "FÁBULAS" - QUARTO VAZIO (AL)	Gravação e Produção completa de disco. Mix e Master. Produtora.	2023

 ÁLBUM "AGOSTO" - GUGA FIGUEIREDO (AL)	Masterização de todas as faixas. Gravação de Guitarras, Synth, Vozes e Baixo. Produção completa de faixas 9 e 13.	2022
 ÁLBUM "WICCA SURF" - WICCA SURF (AL)	Gravação e Produção completa de disco. Mix e Master. Compositora, Musicista, Produtora.	2022
 ÁLBUM "AS NOVAS AVENTURAS DO MERCADO DEUS" - PEDRO SALVADOR (AL)	Gravação de Vozes.	2022

 SINGLE "COBAIAS HUMANAS" - DIOGO OLIVEIRA & BANDAMOR (AL)	Gravação de Guitarras e Backing Vocal. Guitarrista.	2022
 ÁLBUM "FLOR DO DESERTO" - DIOGO OLIVEIRA & BANDAMOR (AL)	Gravação de Guitarras, Violões e Backing Vocal. Guitarrista.	2022
 EP "NASCIDO DO MANGUE, CRIADO NA PRAIA" - UM QUARTO PENSANTE (AL)	Gravação e Produção completa de disco. Mix e Master. Produtora.	2021

 FAIXA "MIRA IRA" - JOÃO VICTOR, JULIA SOARES, & HELENA ESTEVES	Gravação e Produção completa de single. Mix e Master. Musicista, Produtora.	2021
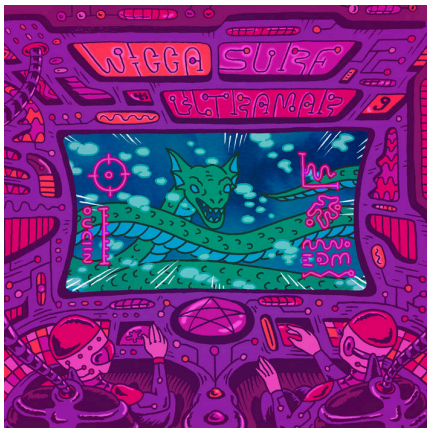 ÁLBUM "ULTRAMAR" - WICCA SURF (AL)	Gravação e Produção completa de disco. Mix e Master. Compositora, Musicista, Produtora.	2020
 FAIXA "O LUGAR" - CAÍQUE, O JORG (AL)	Gravação de Voz.	2019

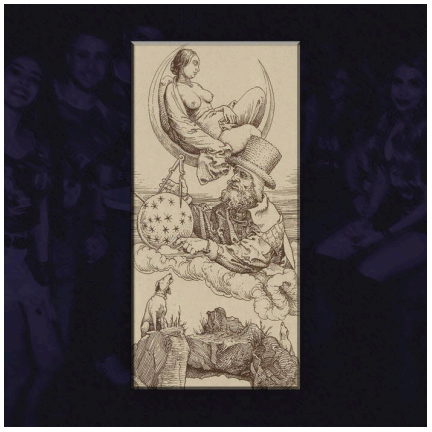 ÁLBUM "MADRUGADA" - DESGRAÇA (MG/AL)	Gravação de Vozes, Baixo e Bateria.	2018
 ÁLBUM "1417" - CANSEI DE RIGBY (AL)	Gravação e Produção completa de disco. Mix e Master. Compositora, Musicista, Produtora.	2018
 EP "SERIA PROBLEMA" - SEREIA PROBLEMA (AL/PE)	Gravação e Produção completa de disco. Mix e Master. Compositora, Musicista, Produtora.	2017

 ÁLBUM "AGRESTE" - TROCO EM BALA (AL)	Gravação de Guitarras. Guitarrista.	2015

Para mais informações entre em contato:

juliasoaresmusic@gmail.com | (82)996652981 | @estudio.soares

Julia Soares

Produtora Musical • Multi-instrumentista • Compositora