

**3ος Πανελλήνιος Μαθητικός  
Διαγωνισμός ΠΜΔ-ΜΛΥΣ Μαθηματικής  
Λογικής και Υπολογιστικής Σκέψης  
«Alan Turing» 2023-2024**



# ΟΔΗΓΙΕΣ ΓΙΑ ΤΕΧΝΙΚΗ ΔΟΚΙΜΗ - ΚΑΙ ΠΡΟΚΡΙΜΑΤΙΚΗ ΦΑΣΗ

1. Συνδεθείτε στο Webex Meeting room:

<https://minedu-secondary.webex.com/join/papadakis> (η αίθουσα θα ανοίξει από 10:15 π.μ.) από ένα (1) υπολογιστή που θα βρίσκεται στο εργαστήριο υπολογιστών ή στην αίθουσα του σχολείου που θα λάβουν μέρος οι ομάδες μαθητών , συνδεδεμένο με βιντεοπροβολέα και ηχεία (για να βλέπουν και ακούν τις οδηγίες όλες οι ομάδες)

- a. 10:30-11:15 Επίπεδο 1 Δημοτικά
- b. 11:30-12:15 Επίπεδο 2 Γυμνάσια
- c. 12:30-13:15 Επίπεδο 2 Λύκεια

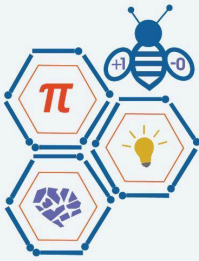

**3ος Πανελλήνιος Μαθητικός  
Διαγωνισμός ΠΜΔ-ΜΛΥΣ Μαθηματικής  
Λογικής και Υπολογιστικής Σκέψης  
«Alan Turing» 2023-2024**



2. Οι Ομάδες έχουν στη διάθεσή τους υπολογιστή ή ταμπλέτα.
  
3. Οι Ομάδες πρέπει **να έχουν ήδη κάνει την εγγραφή** στην αντίστοιχη **τάξη \*** ανάλογα με το Επίπεδο που συμμετέχουν τις προηγούμενες ημέρες (σύμφωνα με τα βήματα 8,9,10 των οδηγιών που βρίσκονται [εδώ](#)) και **να συνδεθούν κάθε φορά (Δοκιμαστικά, Προκριματικός Γύρος)** με τους κωδικούς της ομάδας τους στην πλατφόρμα **Quizizz**.

\*

- a. Τάξη Δημοτικού: <https://quizizz.com/join?class=Q807562>
- b. Τάξη Γυμνασίου: <https://quizizz.com/join?class=W188605>
- c. Τάξη Λυκείου: <https://quizizz.com/join?class=X075760>

Κάθε ομάδα μπορεί να βρει το quiz που έχει ανατεθεί στην Τάξη (Δημοτικό/Γυμνάσιο/Λύκειο) που ανήκει η ομάδα με τους παρακάτω τρεις εναλλακτικούς τρόπους:



α) Από την **εναρκτήρια οθόνη** (όταν συνδεθείτε/login):

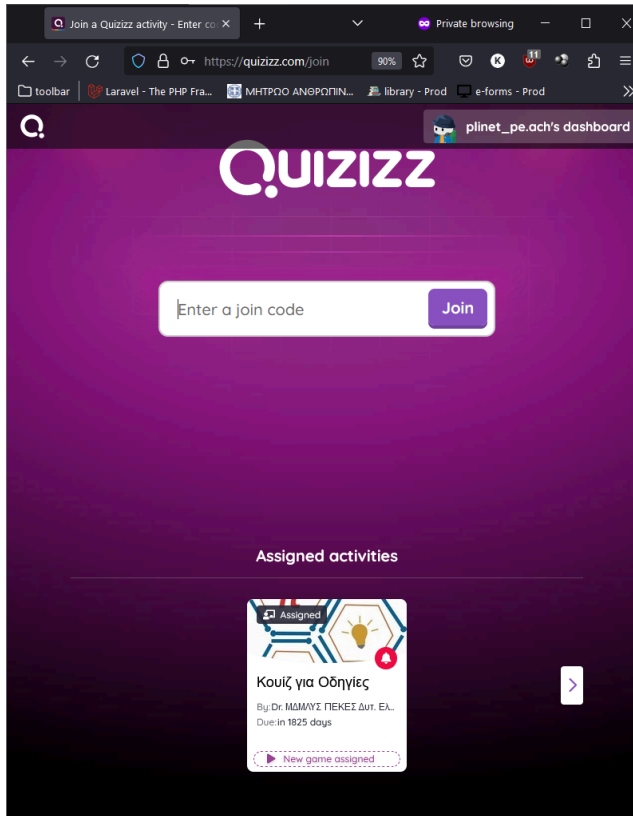

β) Από τη σελίδα **Home** (Αρχική Σελίδα) στην ενότητα Recent Activity:

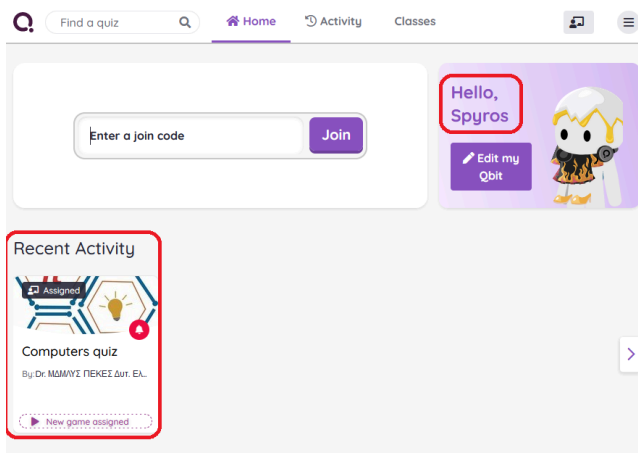



γ) Από τη σελίδα **Activity** (Δραστηριότητα/τες) στην ενότητα **Running** (ενεργά quiz):

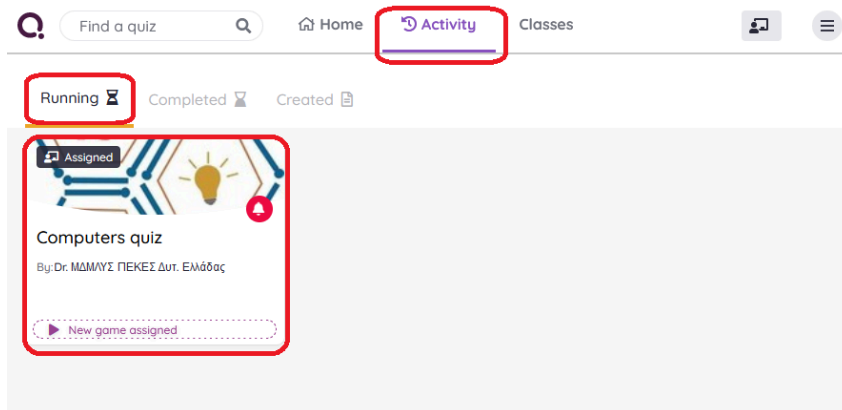

4. Όταν επιλέξετε το quiz για να συμμετέχετε, επιβεβαιώνετε το σωστό όνομα της ομάδας σας στο παράθυρο που θα είναι όπως η εικόνα:

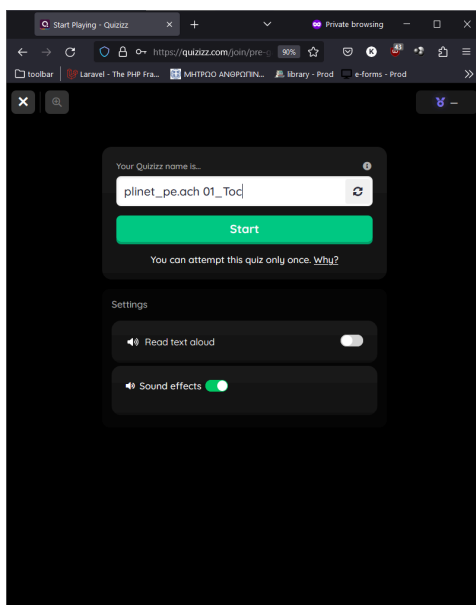

και πατάτε το κουμπί **Start**.

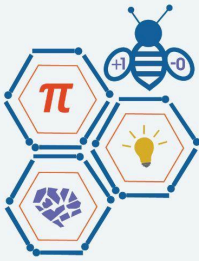

**3ος Πανελλήνιος Μαθητικός  
Διαγωνισμός ΠΜΔ-ΜΛΥΣ Μαθηματικής  
Λογικής και Υπολογιστικής Σκέψης  
«Alan Turing» 2023-2024**



5. Στη συνέχεια, κάθε ομάδα βλέπει το όνομα της στη λίστα των συμμετεχόντων και αναμένουν την έναρξη της διαγωνιστικής διαδικασίας.

*Για παράδειγμα η ομάδα η ομάδα "Spyros Papadakis" μόλις πάτησε start και βλέπει στο "δωμάτιο" του διαγωνισμού εκτός από τον εαυτό της και τις άλλες δύο ομάδες (plinet\_pe 01\_TOC . 1lyk-patras.ach. 03\_ΣΑΙΑΝΙΑ) που ήδη αναμένουν την έναρξη.*

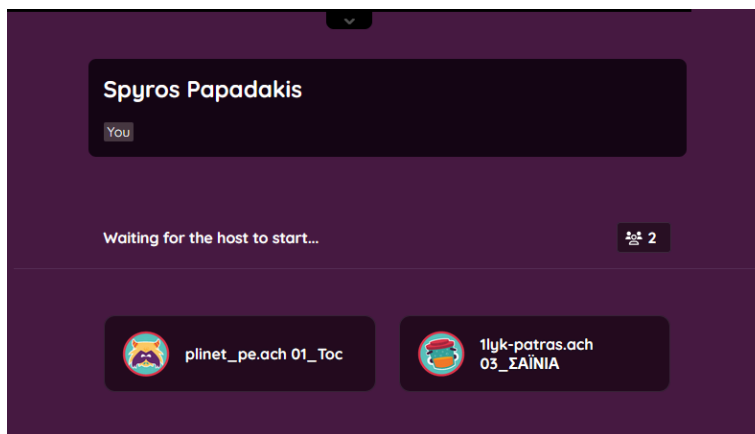

6. Ο υπεύθυνος εκπαιδευτικός κάθε σχολείου επιβεβαιώνει ότι όλες οι συμμετέχουσες ομάδες του σχολείου έχουν συνδεθεί. Στην περίπτωση που υπάρχει κάποιο πρόβλημα το δηλώνει στο chat και σηκώνει το χέρι για να λάβει τον λόγο για βοήθεια από την Υποομάδα Τεχνικής Υποστήριξης.
7. Οι συνδεδεμένες ομάδες περιμένουν ώστε να λάβουν το μήνυμα **έναρξης**.
8. Μετά την έναρξη οι ομάδες θα δουν το μήνυμα 3...2...1 και εμφανίζεται η πρώτη ερώτηση.



Τις ημέρες της προσομοίωσης δεν κρίνεται απαραίτητη η παρουσία όλων των συμμετεχόντων (ομάδων, μελών ομάδων, εκπαιδευτικών) της σχολικής μονάδας.

Για την προετοιμασία των μαθητών/τριών οποιαδήποτε ημέρα και ώρα υπάρχουν ενδεικτικές ερωτήσεις /γρίφοι που μπορούν να τρέξουν δοκιμαστικά στην αντίστοιχη τάξη μέσα στο Quizziz.

Οι ενημερώσεις για τον Διαγωνισμό θα γίνονται αποκλειστικά μέσα από το Ιστολόγιο του Διαγωνισμού στον ακόλουθο σύνδεσμο <https://blogs.sch.gr/pekesde-turing/> και την Ιστοσελίδα του ΠΕΚΕΣ Δυτικής Ελλάδας <https://blogs.sch.gr/pekesde/archives/3835>. Παρακαλείστε να εισέρχεστε τακτικά και να ενημερώνεστε με δική σας ευθύνη. Επίσης, μπορείτε να υποβάλετε ερωτήματα στο e-mail: [pekesde@sch.gr](mailto:pekesde@sch.gr)