Умови
проведення обласного конкурсу фахової майстерності з професії «Кравець» серед учнів професійних (професійно-технічних) навчальних закладів

Обласний конкурсу професійної майстерності з професії «Кравець» проводиться з метою підвищення рівня професійної майстерності та розвитку творчої активності учнів, поглиблення знань з сучасних виробничих технологій в сфері обслуговування

В обласному конкурсі фахової майстерності з професії «Кравець **учні II курсу** навчання, які отримують первинну професійну підготовку.

Адреса проведення конкурсу: Державний навчальний заклад «Хмельницький центр професійно-технічної освіти сфери послуг» (вул. П.Мирного 5, м. Хмельницький).

Дата проведення конкурсу буде уточнена.

Учасники конкурсу професійної майстерності з професії «Кравець» прибувають до місця проведення в супроводі викладача або майстра виробничого навчання. Витрати на проїзд (в обидва кінці), харчування в дорозі, відрядження супроводжуючих осіб здійснюються за рахунок навчальних закладів, що направляють представників на конкурс.

В кожного учасника мають бути при собі: учнівський квиток, паспорт, санітарна книжка, спеціальний одяг та взуття, сантиметрова стрічка, булавки, закрійні ножиці, гольниця, голки для ручних робіт, наперсток, нитки білого кольору (1 котушка), щипчики (ножиці для обрізання ниток), мило для розкрою.

Конкурсне завдання, яке виконує учасник включає наступне:

1. Розкроювання деталей сукні по виданим лекалам матеріалу.
2. Виготовлення сукні з застосуванням промислового обладнання.

Технічний опис жіночої сукні-худі

Сукня-худі жіноча прямого силуету для молодіжної вікової групи, спортивного стилю з трикотажу.

Рукав сорочечний, низ рукава оброблений пришивною манжетою. Плечовий шов оброблений зшивним швом. Горловина оброблена капюшоном.

Ширина шва застрочування краю капюшона 3см.

Кишеня накладна типу «кенгуру». Вхід в кишеню застрочений на 2см. Ширина шва настрочування кишені 0,2см. Рекомендується припуски кишені проклеїти. Низ виробу оброблений пришивною манжетою по колу. Зборка виробу виконується на 4-х нитковій краєобметувальній машині.

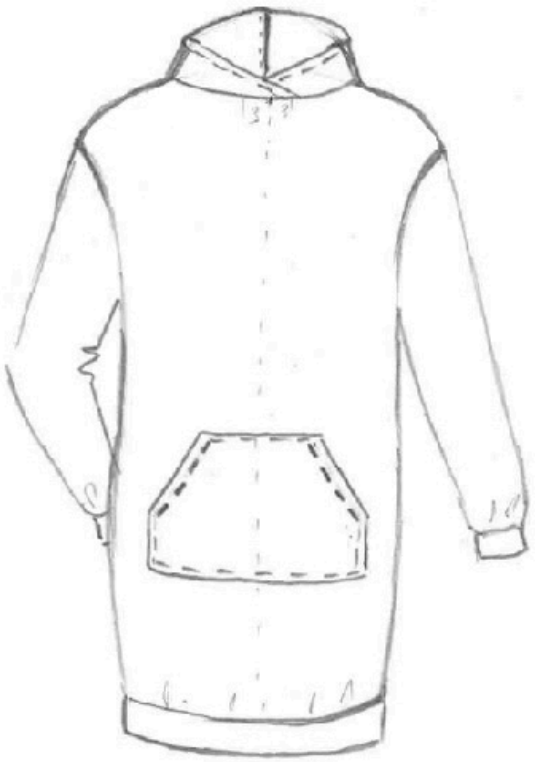



Конкурсанти самостійно виконують завдання, дотримуються правил охорони праці. Учасники, які допустили грубі порушення правил охорони праці, спільним рішенням оргкомітету та журі можуть бути усунені від змагань.

Під час виконання конкурсних завдань членам журі, оргкомітету та супроводжуючим особам забороняється втручатися в роботу конкурсантів.

Визначення місць учасників здійснюється за більшою загальною сумою набраних балів.