

JUDUL DICETAK DENGAN HURUF BESAR/KAPITAL, DICETAK TEBAL  
(**BOLD**) DENGAN JENIS HURUF *TIMES NEW ROMAN FONT 12*, SPASI  
TUNGGAL DENGAN JUMLAH KATA MAKSIMUM 15.

*Type the paper title, Capitalize first letter (Palatino Linotype 12 pt)*

Penulis<sup>1)</sup>, Penulis<sup>2)</sup> dst. [Font Times New Roman 10 Cetak Tebal dan Nama Tidak  
Boleh Disingkat]

<sup>1</sup>Nama Fakultas, nama Perguruan Tinggi (penulis 1)

<sup>2</sup>Nama Fakultas, nama Perguruan Tinggi (penulis 2)

Email Corresponding author: penulis\_@cde.ac.id

#### **Abstrak [Times New Roman 11]**

Abstract ditulis dalam bahasa Indonesia yang berisikan tentang inti permasalahan/latar belakang, cara pemecahan masalah, dan hasil yang diperoleh., Abstract ditulis dalam satu alenia, tidak lebih dari 250 kata. (Times New Roman 11 dan spasi tunggal).

**Kata Kunci:** Terdiri dari 3-5 kata, kata kunci dipisahkan dengan tanda koma. [Font Times New Roman 11 spasi tunggal]

#### ***Abstract [Times New Roman 11 dan Miring]***

*Abstract ditulis dalam bahasa Inggris yang berisikan tentang inti permasalahan/latar belakang, cara pemecahan masalah, dan hasil yang diperoleh., Abstract ditulis dalam satu alenia, tidak lebih dari 250 kata. (Times New Roman 11, spasi tunggal, dan cetak miring).*

**Keywords:** Terdiri dari 3-5 kata, kata kunci dipisahkan dengan tanda koma. [Font Times New Roman 11 spasi tunggal, dan cetak miring]

## **1. PENDAHULUAN [Times New Roman 11 bold]**

Pendahuluan mencakup latar belakang atas isu atau permasalahan serta urgensi dan rasionalisasi kegiatan. Tujuan kegiatan dan rencana pemecahan masalah disajikan dalam bagian ini. Tinjauan pustaka yang relevan dan analisis situasi dimasukkan dalam bagian ini. [Times New Roman, 11, normal]. Panjang naskah sekitar 8–15 halaman dan diketik 1 spasi. Seting halaman adalah 2 kolom dengan *equal with coloumn* dan jarak antar kolom 5 mm, sedangkan Judul, Identitas Penulis, dan *Abstract* ditulis dalam 1 kolom. Ukuran kertas adalah A4 dengan lebar batas-batas tepi (*margin*) adalah 3,5 cm untuk batas atas, bawah dan kiri, sedang kanan adalah 2,0 cm.

## **2. METODE**

Metode menjelaskan rancangan kegiatan, bagaimana cara memilih responden/khalayak sasaran, bahan dan alat yang digunakan, disain

alat beserta kinerja dan produktivitasnya, teknik pengumpulan data, dan teknik analisis data. [Times New Roman, 11, normal].

## **3. HASIL DAN PEMBAHASAN**

Bagian ini menyajikan hasil dengan diskripsi yag jelas. Hasil dapat dilengkapi dengan tabel, grafik (gambar), dan/atau bagan. Bagian pembahasan memaparkan hasil pengolahan data, menginterpretasikan penemuan secara logis, mengaitkan dengan sumber rujukan yang relevan, dan implikasi dari temuan. [Times New Roman, 11, normal].

## **4. KESIMPULAN**

Kesimpulan berisi rangkuman singkat atas hasil dan pembahasan. [Times New Roman, 11, normal].

## **5. REFERENSI**

Penulisan pustaka menggunakan sistem *Harvard Referencing Standard*.

### Penulisan Rumus

Rumus matematika ditulis secara jelas dengan *Microsoft Equation* atau aplikasi lain yang sejenis dan diberi nomor seperti contoh berikut.

**Penulisan Tabel** 
$$\psi = \frac{1}{\beta - 5} \cdot \log \frac{(rX_n)}{n - 1} \quad (1)$$

Tabel diberi nomor sesuai urutan penyajian (Tabel 1, dst.), tanpa garis batas kanan atau kiri. Judul tabel ditulis di bagian atas tabel dengan posisi rata tengah (*center justified*) seperti contoh berikut.

Tabel 1. Perbandingan Acid dan Ensimatis		
Hidrolisat	Acid	Ensimatis
Total sugar (g)	5,5	3,9
Rhamnose	2,5	1,3
Fucose	2,0	1,2
Manose	0,5	1,0

### Gambar

Gambar diberi nomor sesuai urutan penyajian (Gambar.1, dst.). Judul gambar diletakkan di bawah gambar dengan posisi tengah (*center justified*) seperti contoh berikut.

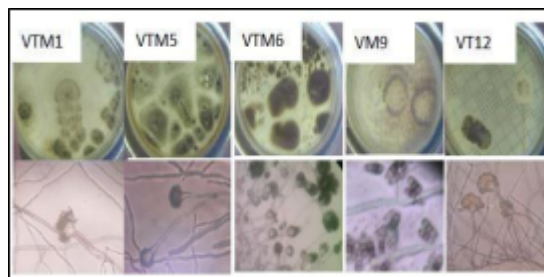

Gambar 1. Mikroskopi isolat VTM1, VTM5, VTM6, VTM9 dan VT 12.