

JUDUL ARTIKEL (huruf besar, times new roman, 12pt, tebal, dan di tengah)

(1 baris kosong, 12pt)

Penulis Satu¹, Penulis Dua² (10pt, tebal, dan ditengah)

(1 baris kosong, 12pt)

¹Afiliasi Penulis Satu (10pt)

²Afiliasi Penulis Dua (10 pt)

Tuliskan alamat afiliasi setiap penulis lengkap dengan kota dan negara seperti contoh di bawah

¹Program Studi Teknologi Informasi, Politeknik Aisiyiah Pontianak, Pontianak Kota, Indonesia

(1 baris kosong, 12pt)

Email: ¹penulis.satu@xmail.ac.id, ²penulis.dua@xmail.ac.id (10pt)

(1 baris kosong, 12pt)

Submit:; Revisi:; Diterima:

Abstract (10pt, italic, tebal, dan ditengah)

(1 baris kosong, 12pt)

Tempatkan abstrak berbahasa Inggris pada bagian ini. Gunakan font Times New Roman 10pt, italic. Abstrak berisi ringkasan umum artikel mulai dari latar belakang, tujuan, metode, hasil dan kesimpulan yang terdiri dari 150 sampai 250 kata serta

(1 baris kosong, 12pt)

Keywords: kata kunci sedapat mungkin menjelaskan isi tulisan, ditulis dengan huruf kecil kecuali singkatan, maksimum enam kata, masing-masing dipisahkan dengan koma, Times New Roman 10, italic

(1 baris kosong, 12pt)

Abstrak (10pt, tebal, dan ditengah)

(1 baris kosong, 12pt)

Tempatkan abstrak berbahasa Indonesia pada bagian ini. Abstrak memberikan gambaran umum tentang isi makalah dan harus ditulis dengan Times New Roman 10 dalam format satu kolom. Panjang ideal sebuah abstrak adalah 150 sampai 250 kata. Jika terdapat istilah-istilah asing yang belum dibakukan ditulis italic.

(1 baris kosong, 12pt)

Kata kunci: kata kunci sedapat mungkin menjelaskan isi tulisan, ditulis dengan huruf kecil kecuali singkatan, maksimum enam kata, masing-masing dipisahkan dengan koma, Times New Roman 10pt, italic

(2 baris kosong, 12pt)

(1 baris kosong, 12pt)

1. PENDAHULUAN (huruf besar, 10pt, tebal 1 spasi dan tambahkan spasi before dan after)

Jurnal Ilmiah Komputer Terapan dan Informasi (JIKTI) merupakan Jurnal Ilmiah Ilmu Terapan tentang Komputer dan Informasi yang dapat diakses secara terbuka yang diterbitkan oleh Program Studi Teknologi Informasi Politeknik Aisiyiah Pontianak dibawah naungan Lembaga Penelitian dan Pengabdian Masyarakat (LPPM) Politeknik Aisiyiah Pontianak. Cakupan JIKTI perkembangan secara aplikatif pengetahuan tentang ilmu komputer dan informasi yang berkembang dimasyarakat saat ini. JIKTI ditujukan untuk mempublikasikan hasil penelitian yang telah diterapkan di masyarakat dalam bidang ilmu komputer dan informasi agar

tersedia secara bebas dan menjadi media pertukaran ilmu terapan.

Dokumen ini merupakan template untuk penulisan naskah di JIKTI. Naskah diketik pada kertas berukuran standar A4 (21 cm x 29,7 cm) dalam format dua kolom dan satu spasi. Gunakan margin 3-3-2-2 cm (left-top-right-bottom), lebar tiap kolom 7,5 cm dengan jarak antar kolom 1 cm, menggunakan huruf Times New Roman 10 point dengan spasi tunggal. Pengiriman naskah ke JIKTI harus melalui website yang ada pada alamat <http://journal.polita.ac.id/index.php/politati>

Naskah harus ditulis menggunakan Bahasa Indonesia dengan panjang naskah **di-WAJIB-kan tidak kurang dari 6 halaman dan tidak melebihi 10 halaman**. Penulis diharuskan mengikuti petunjuk

penulisan ini dan templatnya bisa didapatkan pada <http://journal.polita.ac.id/index.php/politati/Template>

Sistematika naskah adalah: **judul** yang harus ditulis secara ringkas dan menggambarkan isi naskah, dalam judul hindari penulisan sub judul atau studi kasus; **nama penulis** (tanpa gelar akademik); **afiliasi penulis**; **alamat email**; **abstrak** (150 – 250 kata) ditulis dalam bahasa Indonesia dan Inggris; kata kunci (minimal tiga buah); **pendahuluan** yang berisi latar belakang dan tujuan atau ruang lingkup tulisan; **metode penelitian** yang berisi tentang memformulasikan permasalahan yang diteliti dengan lebih rinci (sedapat mungkin ditulis secara matematis) dan menjelaskan metode yang diusulkan; **perancangan sistem** dimana bagian ini bisa ada atau tidak tergantung kebutuhan; hasil dan pembahasan yang berisi tentang menyampaikan pengujian yang dilakukan dan menganalisis hasil; kesimpulan; daftar pustaka (hanya memuat sumber-sumber yang dirujuk).

Isi pendahuluan mengandung latar belakang, tujuan, identifikasi masalah dan metode penelitian, yang dipaparkan secara tersirat (implisit). Kecuali bab Pendahuluan dan bab Kesimpulan, penulisan judul-judul bab sebaiknya eksplisit menyesuaikan isinya. Tidak harus implisit dinyatakan sebagai dasar teori, perancangan, dan sebagainya.

2. PERSAMAAN MATEMATIKA

Semua rumus atau persamaan ditulis dengan menggunakan *equation editor* atau *Math Type* (<http://www.mathtype.com>). Penulisan persamaan dimulai pada batas kiri, rata dengan kalimat tepat di atasnya. Jarak baris yang digunakan antara persamaan dengan kalimat di atasnya dan di bawahnya adalah 1,5 (satu setengah) spasi.

Persamaan matematika harus diberi nomor urut dalam kurung biasa dan harus diacu dalam tulisan. Persamaan matematika dinomori dengan angka Arab di dalam tanda kurung buka-tutup pada posisi rata kanan kolom. Untuk persamaan yang tidak cukup ditulis dalam lebar 1 kolom, penulisannya dapat melintasi 2 kolom, ditulis di bagian bawah halaman dan diberi nomor urut yang sesuai. Simbol didalam persamaan harus didefinisikan dan dapat dituliskan sebelum atau setelah persamaan. Persamaan (1) merupakan contoh penulisan persamaan untuk mencari frekuensi *baud rate* mode dua pada komunikasi serial mikrokontroler 8051.

Pada persamaan (1), f_{baud} merupakan frekuensi *baud rate*. $SMOD$ adalah bit control dalam *PCON* (*Power Mode Control Special Function Register*), sedangkan f_{osc} merupakan frekuensi *oscillator*/Kristal yang digunakan dalam rangkaian mikrokontroler.

$$f_{baud} = \frac{2^{SMOD}}{64} \times f_{osc} \quad (1)$$

3. TABEL DAN GAMBAR

Semua tabel dan gambar harus jelas/tidak kabur/buram. Ukuran huruf pada tabel dan gambar harus dapat dibaca oleh mata normal dengan mudah. Posisi tabel atau gambar disuatu halaman, sebaiknya terletak dibagian atas atau bawah halaman pada tiap kolom. Contoh dapat dilihat pada tabel 1 atau gambar 1. Meletakkan tabel atau gambar ditengah halaman atau paragraf supaya dihindari. Tabel dan gambar diletakkan pada posisi tengahsetiap kolom (*center alignment*).

3.1. Penulisan Tabel (10pt, tebal)

Nomor dan judul tabel ditulis diposisi tengah kolom (*center alignment*). Tabel dinomori dengan angka arab sesuai dengan urutannya. Judul tabel ditulis dibagian atas tabel dengan cara *title case*, kecuali untuk kata sambung dan kata depan. Ukuran huruf untuk judul tabel dan isi tabel adalah 8 (delapan). Sisi paling luar tabel tidak boleh melebihi batas margin kolom. Jika ukuran tabel tidak cukup ditulis dalam lebar 1 (satu), maka penulisannya dapat melintasi 2 kolom. Jarak baris yang digunakan antara tabel dengan kalimat di atasnya dan di bawahnya adalah 1 (satu) baris kosong. Tabel wajib menggunakan *layout* sesuai dengan Tabel 1 tanpa menggunakan garis lurus/vertikal. Setiap tabel harus diacu dalam tulisan dengan disertai nomor tabel dan diawali dengan huruf besar, misalnya Tabel 1.

3.2. Penggunaan Gambar

Nomor dan judul gambar ditulis diposisi tengah kolom (*center alignment*). Nomor gambar ditulis sesuai dengan urutannya menggunakan angka arab. Judul gambar ditulis dibagian bawah gambar dengan cara *title case*, kecuali untuk kata sambung kata sambung dan kata depan. Judul gambar menggunakan ukuran huruf 8 (delapan). Gambar tidak boleh melebihi batas margin dari tiap kolom, kecuali jika ukuran gambar yang besar tidak cukup dalam 1 kolom, maka dapat melintasi 2 kolom. Penempatan gambar tidak diperkenankan berada di tengah tengah teks. Letakan gambar dan tabel di posisi paling atas maupun paling bawah pada teks, sehingga tidak memotong text seperti pada template ini. Merujuk judul gambar tidak harus satu halaman dengan teks yang merujuknya yang penting harus memuat nomor rujukan gambar yang jelas.

(1 baris kosong, 12pt)

Tabel 1. Rancangan Analisis Komputasi (9pt, ditengah)

mesin	operasi	waktu(menit)
1	5	10
	4	12
	4	16
2	3	18
	4	20

(1 baris kosong, 12pt)

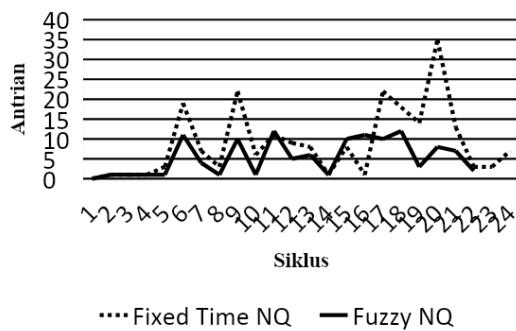

Gambar 1. Contoh penggunaan gambar (9pt, ditengah)
(1 baris kosong, 12pt)

Jarak baris yang digunakan antara gambar dengan kalimat diatasnya dan dibawahnya adalah 1 (satu) baris kosong. Usahakan gambar tidak berwarna/hitam putih (kecuali penggunaan warna pada gambar sangat diperlukan/tidak bisa dihindari) dan jika dicetak dalam hitam putih bisa dibedakan. Jika gambar berupa grafik harus jelas perbedaan antara satu sama lain dengan menggunakan jenis *line* dan *marker* yang berbeda-beda. Setiap gambar harus diacu dalam tulisan dengan disertai nomor gambar dan diawali dengan huruf besar, misalnya Gambar 1.

4. SUMBER PUSTAKA/RUJUKAN

Sumber pustaka/rujukan sedapat mungkin merupakan pustaka-pustaka terbitan 5 tahun terakhir minimal 80%. Pustaka yang diutamakan adalah naskah-naskah penelitian dalam jurnal, konferensi dan/atau majalah ilmiah. Pustaka lain dapat berupa buku teks atau laporan penelitian (termasuk Skripsi/Tugas Akhir, Tesis, dan Disertasi), termasuk artikel ilmiah dari world wide web (www) dimana mencantumkan nama penulis artikel tersebut. akan tetapi diusahakan tidak melebihi 20% dari seluruh jumlah sumber pustaka.

Penulisan daftar Pustaka harus menggunakan aplikasi manajemen Pustaka yaitu Mendeley dengan menggunakan format Institute of Electrical Engineers (IEEE).

Dalam daftar pustaka tertulis:

- [1] R. E. KALMAN, "New results in linear filtering and prediction theory," J. Basic Eng., ser. D, vol. 83, pp.95-108, Mar. 1961.
- [2] DIRGAGAUTAMA, ERDO AND SAPUTRO, NICO, "Penerapan Algoritma Genetik Pada Permainan Catur Jawa", J.Integral. vol.9, pp. 17-26, Mar. 2004.
- [3] BROUGHTON, J.M., 2002. The Brettow Woods proposal: a brief look. Political Science Quarterly, 42(6), p.564.
- [4] COX, C., BROWN, J.T. dan TUMPINGTON, W.T., 2002. What health care assistants know

about clean hands. Nursing Today, Spring Issue, pp.64-68.

5. ATURAN LAIN

Semua naskah ditelaah secara *double blind-review* oleh mitra bestari (*reviewers*) yang ditunjuk oleh *editor* menurut bidang kepakarannya. Penulis naskah diberi kesempatan untuk melakukan perbaikan (revisi) naskah atas dasar rekomendasi/saran dari mitra bestari dan editor. Kepastian pemuatan atau penolakan naskah akan diberitahukan secara tertulis melalui email.

Pemeriksaan dan penyuntingan cetak-coba dikerjakan oleh redaksi dan/atau dengan melibatkan penulis. Naskah yang sudah dalam bentuk cetak-coba dapat dibatalkan pemuatannya oleh redaksi jika diketahui bermasalah.

Segala sesuatu yang menyangkut perijinan pengutipan atau penggunaan software komputer untuk pembuatan naskah atau hal lain yang terkait dengan HAKI yang dilakukan oleh penulis naskah, berikut konsekuensi hukum yang mungkin timbul karenanya, menjadi tanggung jawab penuh penulis naskah tersebut.

CONTOH DAFTAR PUSTAKA

Daftar pustaka yang digunakan pada artikel, wajib menggunakan Mendeley dengan format APA 7th.

Berikut adalah beberapa contoh format daftar pustaka

- [1] ALIF, A., 2013. Komputasi cerdas untuk pemula. Malang: ABC Press.
- [2] BERNDTSSON, M., HANSSON, J., OLSSON, B. & LUNDELL, B., 2008. Thesis projects: a guide for students in Computer Science and Information Systems. 2nd ed. London: Springer-Verlag London Limited.
- [3] BROUGHTON, J.M., 2002a. The Brettow Woods Proposal: a Brief Look. Political Science Quarterly, 42(6), p.564.
- [4] BROUGHTON, J.M., 2002b. The Brettow Woods Proposal: a Brief Look. Political Science Quarterly, [e-journal] 42(6). Tersedia melalui: Perpustakaan Universitas BX <<http://perpustakaan.ubx.ac.id>> [Diakses 1 Juli 2013]
- [5] CAKRANINGRAT, R., 2011. Sistem pendukung Keputusan untuk UMKM. [ebook]. UBX Press. Tersedia melalui: Perpustakaan Universitas BX <<http://perpustakaan.ubx.ac.id>> [Diakses 1 Juli 2013]
- [6] COX, C., BROWN, J.T. dan TUMPINGTON, W.T., 2002. What Health Care Assistants Know about Clean Hands. Nursing Today, Spring Issue, pp.64-68.

- [7] GOALIE, D. 2008. Remote Sensing Technology for Modern Soccer. Popular science and Technology, [online] Tersedia di: <<http://www.popsci.com/b012378/soccer.html>> [Diakses 1 Juli 2009]
- [8] International Standards Office, 1998. ISO 690 – 2 Information and Documentation: Bibliographical References: Electronic Documents. Geneva: ISO.
- [9] RICHMOD, J., 2005. Customer Expectations in the World of Electronic Banking: a Case Study of the Bank of Britain. PhD. Anglia Ruskin University.
- [10] RUMBAUGH, J., JACOBSON, I. & BOOCH, G., 2005. The Unified Modeling Language reference manual. 2nd ed. Boston: Addison-Wesley.
- [11] SAMSON, C., 1970. Problems of information studies in history. Dalam: S. Stone, ed. 1980. Humanities information research. Sheffield: CRUS.pp. 44-68.
- [12] Scottish Intercollegiate Guidelines, 2001. Hypertension in the elderly. (SIGN publication 20) [online] Edinburgh: SIGN (Diterbitkan 2001) Tersedia