Aurinko, aurinko lettuja paistaa,
hauska on auringon lettuja
maistaa.
Kiipeän puuhun, pistelen suuhun,
loput voin heittää ukolle kuuhun.
Sittenpä käynkin nukkumaan,
pikkuinen massuni pullollaan.

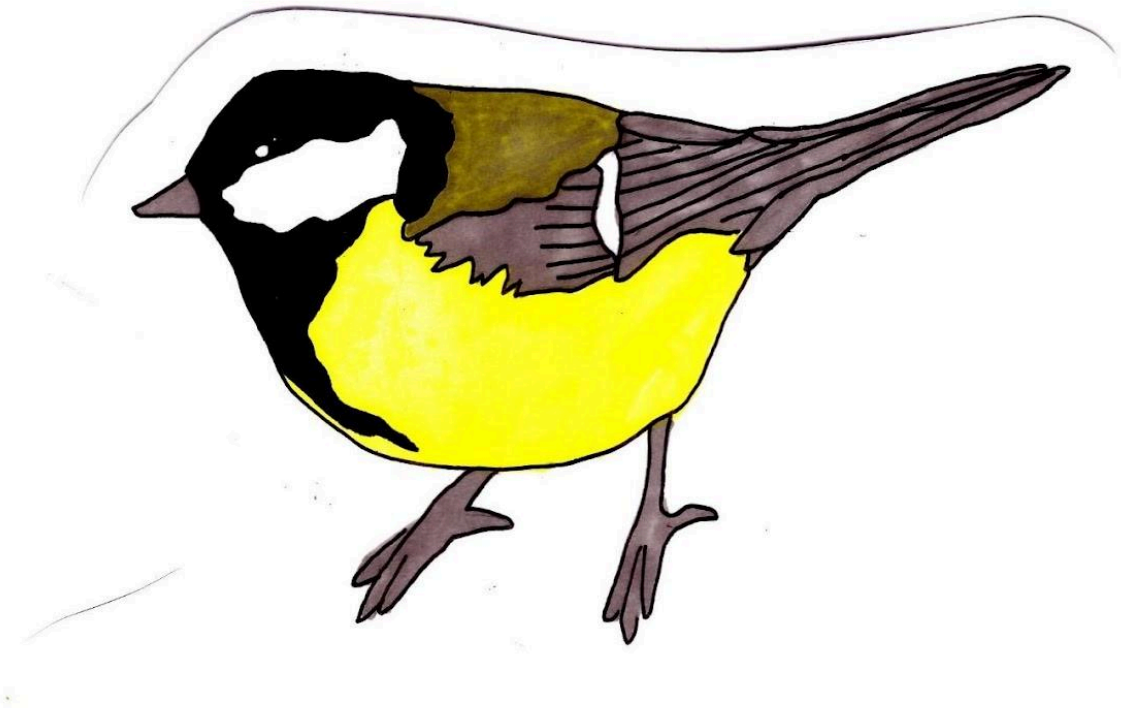

Kevät lumen sulattaa,
auringossa sulaa maa.
Talven valta raukeaa,
lehtisilmut aukeaa.
Linnut saapuu pohjoiseen,
maahan vielä hiljaiseen.
-Juha Parkkinen-

Kevät sää, lämmittää,
luonnon kaiken herättää.
Katsokaa sulaa maa,
puut jo silmut saa.
Lintusten nyt laulu soi,
puut ja metsät vihannoi.
Kevät sää lämmittää,
luonnon herättää.

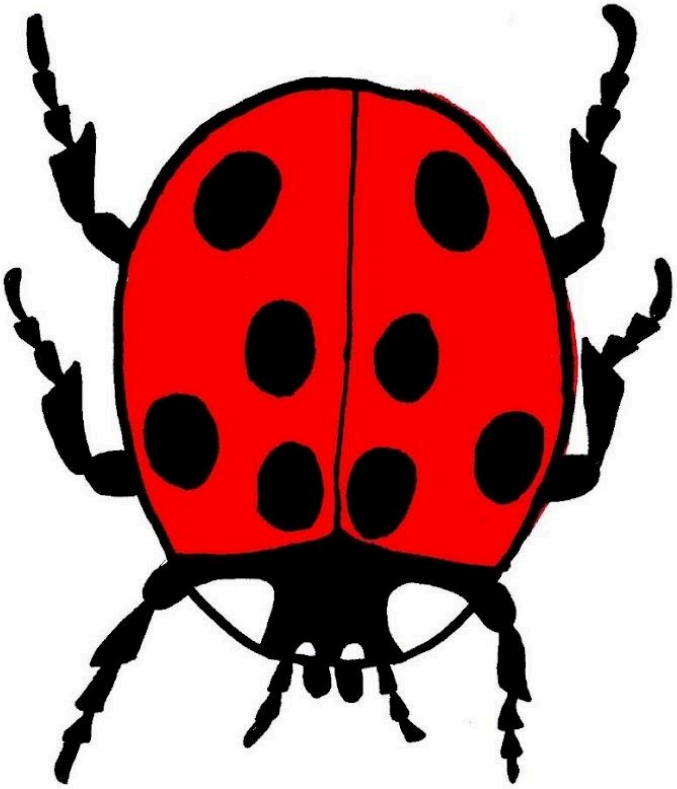

Leppäkerttu punanuttu
asuu meidän pihassa.
Eilen sattui hassu juttu:
kerttu kulki hihassa!
Kutisin ja kikatin ja
leppäkerttu säikkyi,
lensi siivin punaisin ja
auringossa läikkyi!
-Piritta Porthan-

Tänä aamuna heräsin
kuumaan ja ihanaan tuoksuun
Pinkaisin heti juoksuun
-Ja arvaathan:
Löysin ensimmäisen mansikan!
Nuuhkin marjaa ja astelin
nenä
taivaissa ahon laitaa.
Auringolle ja mansikoille
kesä haista taitaa!
-Hannele Huovi-

Mullin mallin mustikoita
poimi pikkuinen
mustikkanoita.
Varpujen seassa
paljain varpain
onnesta hupsuna
sinisin hampain.
-J. Pikkukettu-

Pienen pieni kärpässieni
ihan onneton nyt on.
Vettä sataa kaatamalla,
kylmää märkää kaikkialla.
Kastuu hieno punalakki,
märkiä jo saappaat, takki.
Aurinko kun pilkistää,
iloinen on sieni tää!

Lunta tulla tupruttaa
talvi saapuu ihanaa.
Nyt sukset, pulkat, kelkat mäkeen!
Näin ilo tarttuu talon väkeen.
Nyt tehdään lumiukkoja,
syödään lanttukukkoja
ja juodaan kuumaa mehua!
Rati-riti-rallal-laa!
Ei säätä paremmin vois kehua.

Jänöjussi puputti
juu, juu juputti.
Suu supussa suputti,
korvat hupussa huputti.
Silmät ristissä ripitti,
pakoon juosta kipitti.
-Kirsi Kunnas-

Krokotiilin kulmahammas
jomotti ja särki
Täytyy mennä lääkärille
sanoi sille järki.
Soitto hammastohtorille
avun varmaan toisi
tohtori jos hammasvaivan
parannella voisi

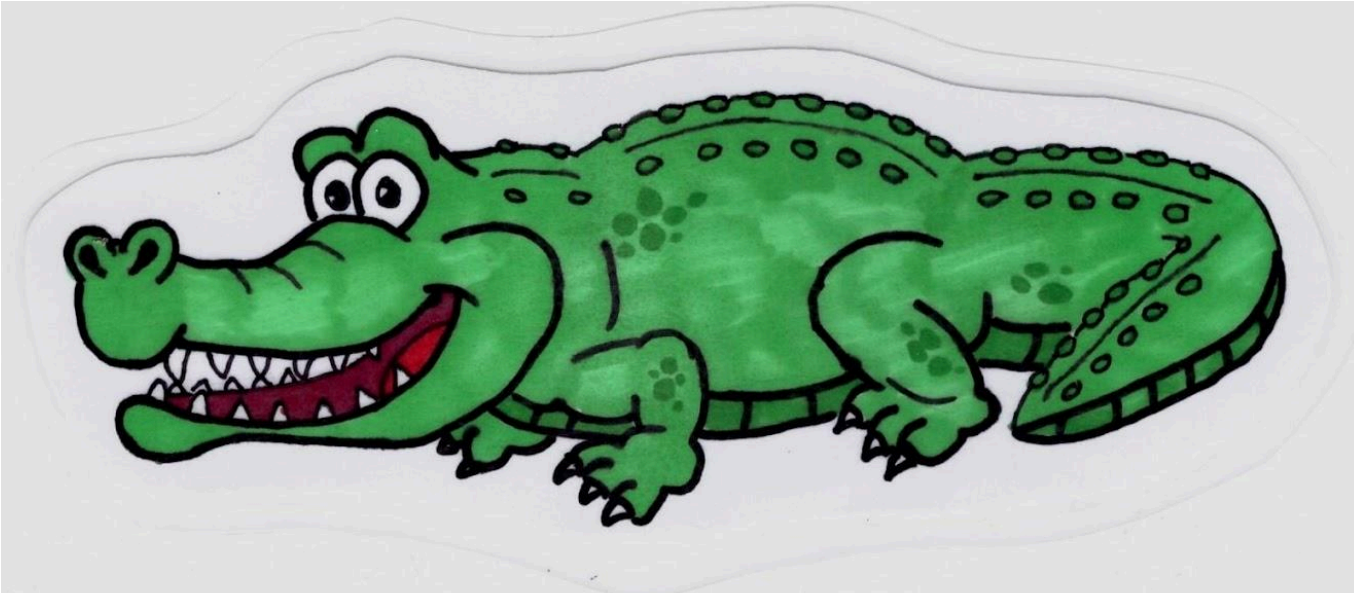

Traktori lähti lomalle
aivan ikiomalle
ajoi kauppatorille
sieltä päiväkodille.
Päiväkodista kouluun,
sitten ajeli Ouluun.
-Irma Hannula-