รายงานผลการปฏิบัติราชการ

(Government Performance Report)

ประจำเดือน พฤศจิกายน พ.ศ. 2566

สถานีตำรวจภูธรท่าตูม

แผนการดำเนินกิจกรรม/โครงการ ของสถานีตำรวจภูธรท่าตูม

ประจำปีงบประมาณ 2567

โครงการ/กิจกรรม	รายละเอียด	ระยะเวลาดำเนินการ	แผนกงานที่รับผิดชอบ	หมายเหตุ
โครงการจิตอาสา	เพื่อพัฒนาบริเวรที่ทำการ บ้านพัก สถานที่สาธารณะ เฝ้าระวังเ เตือนภัย และให้ความช่วยเหลือประชาชน เมื่อเกิดภัยพิบัติ	ต.ค.66 - พ.ค.67	- งานอำนวยการ	
กิจกรรมบังคับใช้กฎหมายและบริการประชาชน	พนักงานสอบสวน บังคับใช้กฎหมาย อำนวยความยุติธรรม และการบริการ ประชาชน เป็นไปตาม มาตรฐาน เพื่อสร้าง ความเป็นธรรมให้แก่ประชาชน	ต.ค.66 - พ.ค.67	- งาน ป้องกันปราบปราม/สอบสวน	
โครงการสร้างเครือข่ายการมีส่วนร่วมของประชาชนในการป้องกันอาชญากรรม ระดับตำบล/กิจกรรมการปฏิบัติงานของอาสาสมัครตำรวจบ้านร่วมในการปฏิบัติหน้าที่กับเจ้าหน้าที่ตำรวจ	ขับเคลื่อนการดำเนินการ งานชุมชนสัมพันธ์ การมีส่วนร่วมของประชาชน และโครงการสร้างเครือข่ายการมีส่วนร่วมของประชาชน ในการป้องกันอาชญากรรมระดับตำบล เพื่อสนับสนุนการป้องกันอาชญากรรมของสำนักงานตำรวจแห่งชาติ ตามนโยบายขับเคลื่อนไทยไปด้วยกัน (Stronger Together)	ต.ค.66 - พ.ค.67	- งานป้องกันปราบปราม	
โครงการตำรวจประสานโรงเรียน (1 ตำรวจ 1 โรงเรียน)	ปัญหายาเสพติดในสถานีศึกษาลดลง/นักเรียนนักศึกษา มีภูมิคุ้มกันด้านยาเสพติด	ต.ค.66 - พ.ค.67	- งานป้องกันปราบปราม	
โครงการ การศึกษาเพื่อต่อต้านการใช้ยาเสพติดในโรงเรียน (D.A.R.E)	ปัญหายาเสพติดในสถานีศึกษาลดลง/นักเรียนนักศึกษา มีภูมิคุ้มกันด้านยาเสพติด	ต.ค.66 - พ.ค.67	- งานป้องกันปราบปราม	
โครงการสกัดกั้นยาเสพติดพื้นที่ชายแดนและพื้นที่พักคอย Heart Land	สกัดกันยาเสพติด และกำจัดจุดพักยา เพื่อลดปัญหายาเสพติด	ต.ค.66 - พ.ค.67	- งานป้องกันปราบปราม/สืบสวน	

โครงการสลายโครงสร้างเครือข่ายผู้มีอิทธิพลและกลุ่มชาติพันธุ์ที่เกี่ยวข้องกับยาเสพติด	ทำลายเครือข่ายอาชญากรรม เพื่อลดอาชญากรรมและยาเสพติดในพื้นที่		- งานป้องกันปราบปราม/สืบสวน	

รายงานผลการปฏิบัติราชการ งานอำนวยการ
ประจำเดือน พฤศจิกายน 2566

1. ประชุมประจำเดือน

- วันที่ 29 พ.ย. 66 เวลา 14.00 น. พ.ต.อ.สราวุธ ศรีวิฑูรย์ศักดิ์ ผกก.สภ.ท่าเรียกประชุมข้าราชการตำรวจทุกนาย เพื่อรับทราบนโยบายผู้บังคับบัญชา ณ หอประชุมอเนกประสงค์ สภ.ท่าตูม ภ.จว.สุรินทร์ ภ.จว.สุรินทร์

2. โครงการจิตอาสา

- วันที่ 7 พ.ย. ๒๕๖๖ เวลา เวลา 09.๓0 เวลา ๑๐.๐๐ น. พ.ต.อ.สราวุธ ศรีวิฑูรย์ศักดิ์ ผกก. สภ.ท่าตูมฯ นำข้าราชการตำรวจจิตอาสา สภ.ท่าตูม ร่วมดำเนินกิจกรรมจิตอาสาบำเพ็ญสาธารณประโยชน์ทำความสะอาดปรับภูมิทัศน์รอบบริเวณตู้ยามบุผาง การปฏิบัติเป็นไปด้วยความเรียบร้อย

รายงานผลการปฏิบัติราชการ งานป้องกันปราบปราม
ประจำเดือน พฤศจิกายน 2566

1. กิจกรรมป้องกันปราบปรามอาชญากรรม

การตรวจ จุดเสี่ยง จุดล่อแหลม ธนาคาร ร้านทอง ร้านสะดวกซื้อ เพื่อป้องกันเหตุ

- ร้อยเวร 20 สายตรวจรถยนต์ และสายตรวจรถจักรยานยนต์ ได้มีการออกตรวจจุดเสี่ยง จุดล่อแหลม ธนาคาร ร้านทอง ร้านสะดวกซื้อ สถานศึกษา และสวนสาธารณะ ในพื้นที่เพื่อป้องกันเหตุ สร้างความอุ่นใจ และรักษาความปลอดภัย ให้แก่ประชาชน

30 พฤศจิกายน 2566

สรุปผลการปฏิบัติงานป้องกันปราบปรามอาชญากรรมของสถานีตำรวจในสังกัด ผ่านระบบ Police 4.0

สังกัด บก.น./ภ.จว. ตำรวจภูธรจังหวัดสุรินทร์ บช./ภ.กองบัญชาการตำรวจภูธร ภาค 3

ประจำเดือน พฤศจิกายน พ.ศ. 2566

ลำดับ	สถานีตำรวจ	01	02	03	04	05	06	07	08	09	10	11	12	13	14	15	16	17	18	19	20	21	22
1	สภ.ท่าตูม	68	1	12	24	36	2,330	491	2,821	94.03	107.87	68.19	0	0.00	191	6.37	22	0.73	0	1	0.03	0	521
1	ผลการปฏิบัติของ บก./ภ.จว.	68	1	12	24	36	2,330	491	2,821	94.03	107.87	68.19	0	0.00	191	6.37	22	0.73	0	1	0.03	0	521

01 - จำนวนการลงทะเบียนตำรวจ
02 - จำนวนการลงทะเบียนอาสาสมัคร
03 - จำนวนจุดตรวจบังคับ
04 - จำนวนจุดตรวจอื่น
05 - จำนวนจุดตรวจทั้งหมด
06 - ผลตรวจจุดตรวจบังคับ
07 - ผลตรวจจุดตรวจอื่น
08 - ผลการตรวจจุดตรวจรวม
09 - ผลการตรวจจุดตรวจเฉลี่ยต่อวัน
10 - ประสิทธิภาพในการตรวจจุดตรวจบังคับ
11 - อัตราการตรวจจุดตรวจอื่นๆ
12 - ผลการตรวจจุดตรวจของอาสาทั้งหมด
13 - ผลการตรวจจุดตรวจอาสาเฉลี่ยต่อวัน
14 - ผลการตรวจเยี่ยมประชาชน
15 - ผลการตรวจเยี่ยมประชาชนเฉลี่ยต่อวัน
16 - ผลการตรวจคนรวม
17 - ผลการตรวจคนเฉลี่ยต่อวัน
18 - จำนวนการลง Crime Mapping
19 - จำนวนการตั้งจุดตรวจ
20 - ผลการตั้งจุดตรวจเฉลี่ยต่อวัน
21 - จำนวนการลง CCTV Mapping (รายเดือน)
22 - จำนวนการลง CCTV Mapping (รวมทั้งหมด)

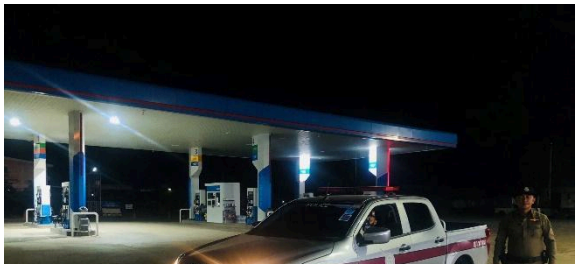

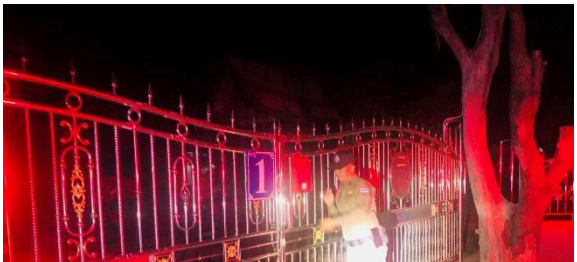

2. โครงการสร้างเครือข่ายการมีส่วนร่วมของประชาชนในการป้องกันอาชญากรรม ระดับตำบล

- วันที่ 11 พฤศจิกายน 2566 เวลา 13.30 น. พ.ต.อ.สราวุธ ศรีวิฑูรย์ศักดิ์ ผกก.สภ.ท่าตูม พร้อมด้วยเจ้าหน้าที่ตำรวจ ชุดชุมชนสัมพันธ์ และเจ้าหน้าที่สาธารณะสุข ออกตรวจเยี่ยมประชาชน บ้านหนองบัว ต.หนองบัว อ.ท่าตูม จว.สุรินทร์ เพื่อแสวงหาความร่วมมือในการป้องกันปัญหายาเสพติด และอาชญากรรม ตามโครงการสร้างเครือข่ายการมีส่วนร่วมของประชาชนในการป้องกันอาชญากรรม ระดับตำบล

3. โครงการสกัดกั้นยาเสพติดพื้นที่ชายแดนและพื้นที่พักคอย Heart Land

- วันที่ 25 พฤศจิกายน 2566 เวลา 21.00 น. พ.ต.ท.ประเสริฐ จันทร์แดง รอง ผกก.ป.สภ.ท่าตูม พร้อมเจ้าหน้าที่ตำรวจ สภ.ท่าตูม ตั้งจุดตรวจจุดสกัด บริเวณแยก กม.ศูนย์ ต.ท่าตูม อ.ท่าตูม จว.สุรินทร์ เพื่อป้องกันปราบปรามอาชญากรรม และสกัดกันเส้นทางลำยาเสพติด

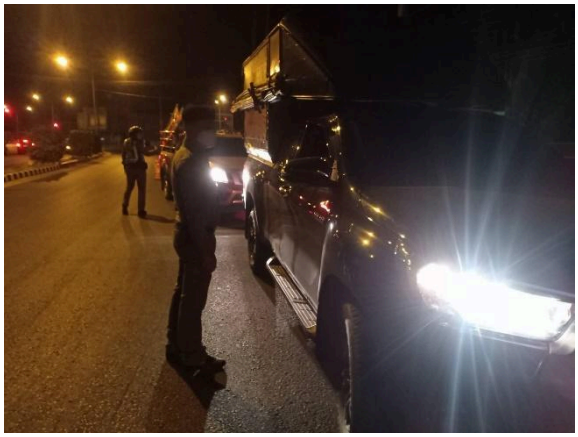

รายงานผลการปฏิบัติราชการ งานจราจร
ประจำเดือน พฤศจิกายน 2566

1. กิจกรรมบังคับใช้กฎหมายและบริการประชาชน

- วันนี้ 11 พฤศจิกายน 66 เวลา 11.00 น. ด.ต.ขวัญชัย ศรีแก้ว ผบ.หมู่(ป.) เวรจราจร ได้รับแจ้งจากศูนย์วิทยุสภ.ท่าตูมว่ามีรถแบตเตอรี่หมดสตาร์ทไม่ติด จึงได้ไปตรวจสอบ สายตรวจจราจรจึงได้ให้การช่วยเหลือพ่วงแบตเตอรี่ให้เดินทางไปต่อได้อย่างปลอดภัย และได้รับคำขอบคุณ

- วันที่ 24 พฤศจิกายน 2566 เวลา 22.40 น. ส.ต.ต.อนิรุธ ปาโท ผบ.หมู่(ป.) เวรจราจร ได้รับแจ้งจากศูนย์วิทยุ สภ.ท่าตูมว่ามีรถตู้ยางแตก จอดเสียบริเวณ แยกตาคึม จึงได้ไปตรวจสอบ และให้การช่วยเหลือเปลี่ยนยาง อำนวยความสะดวกการจราจร ให้เดินทางไปต่อได้อย่างปลอดภัย และได้รับคำขอบคุณ

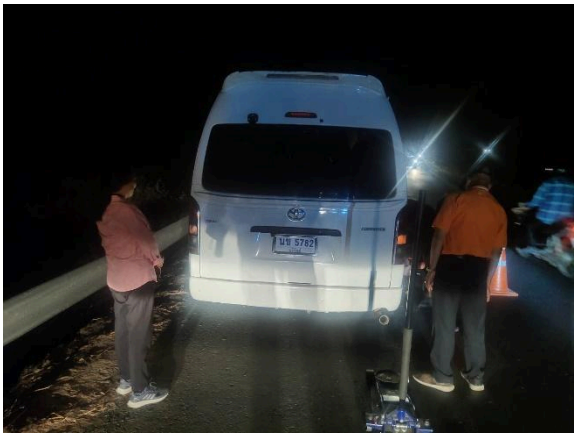

รายงานผลการปฏิบัติราชการ งานสืบสวน
ประจำเดือน พฤศจิกายน 2566

1. **โครงการสลายโครงสร้างเครือข่ายผู้มีอิทธิพลและกลุ่มชาติพันธุ์ที่เกี่ยวข้องกับยาเสพติด**
   - เมื่อวันที่ 9 พฤศจิกายน 2566 เจ้าพนักงานตำรวจ สภ.ท่าตูม ภ.จว.สุรินทร์ร่วมกับเจ้าพนักงานฝ่ายปกครองอำเภอท่าตูมได้มีการจับกุมตัว ผู้ต้องหา 1 ราย 1 คน บริเวณ หมู่ 1 ต.หนองบัว อ.ท่าตูม จ

ว.สุรินทร์ ผู้ต้องหา “มียาเสพติดให้โทษประเภท 1 (เมทแอมเฟตามีน) โดยมิได้รับอนุญาต, เสพยาเสพติดให้โทษประเภท 1 (เมทแอมเฟตามีน) โดยฝ่าฝืนต่อกฎหมาย , มีอาวุธปืนและเครื่องกระสุนปืนไว้ในครอบครองโดยไม่ได้รับอนุญาต” จำนวน 1 ราย 1 คน

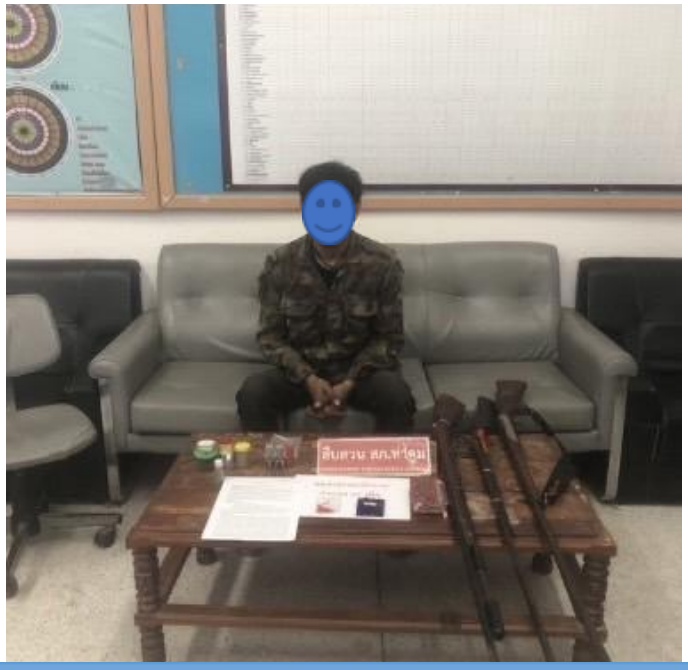

รายงานผลการปฏิบัติราชการ งานสอบสวน
ประจำเดือน พฤศจิกายน 2566

1. กิจกรรมบังคับใช้กฎหมายและบริการประชาชน

- สรุปสถิติคดีอาญา (4 กลุ่ม) เดือน พฤศจิกายน 2566 จากระบบ CRIMES

สถิติฐานความผิดคดีอาญา(คดี 4 กลุ่ม) หน่วยงาน สภ.ท่าตูม ภ.จว.สุรินทร์ ภ.3

ตั้งแต่วันที่ 01 พฤศจิกายน 2566 ถึง 30 พฤศจิกายน 2566 จำนวนคดีที่รับคำร้องทุกข์ 17 คดี จับกุมได้ 16 คดี

ประเภทความผิด	รับแจ้ง คดี	จำนวนจับกุม คดี	จำนวนจับกุม คน	เป้าหมาย (%)	ผลปฏิบัติ (%)	อัตราความผิดต่อประชากรแสน
1. ฐานความผิดเกี่ยวกับชีวิต ร่างกาย และเพศ (ภาพรวม)*	0	0	0	100.00	0.00	0.00
1.1 ฆาตกรรม	0	0	0	100.00	0.00	0.00
1.2 ทำร้ายผู้อื่นถึงแก่ความตาย	0	0	0	0.00	0.00	0.00
1.3 พยายามฆ่า	0	0	0	100.00	0.00	0.00
1.4 ทำร้ายร่างกาย	0	0	0	100.00	0.00	0.00
1.5 ข่มขืนกระทำชำเรา	0	0	0	100.00	0.00	0.00
1.6 อื่นๆ	0	0	0	100.00	0.00	0.00
2. ฐานความผิดเกี่ยวกับทรัพย์ (ภาพรวม)**	2	2	2	95.28	100.00	0.15
2.1 ปล้นทรัพย์	0	0	0	0.00	0.00	0.00
2.2 ชิงทรัพย์	0	0	0	100.00	0.00	0.00
2.3 วิ่งราวทรัพย์	0	0	0	100.00	0.00	0.00
2.4 ลักทรัพย์	2	2	2	96.97	100.00	0.15
2.5 กรรโชกทรัพย์	0	0	0	100.00	0.00	0.00
2.6 ฉ้อโกง (ยกเว้นฉ้อโกงที่กระทำผ่านระบบคอมพิวเตอร์)	0	0	0	75.00	0.00	0.00
2.7 ยักยอกทรัพย์	0	0	0	100.00	0.00	0.00
2.8 ทำให้เสียทรัพย์	0	0	0	100.00	0.00	0.00
2.9 รับของโจร	0	0	0	100.00	0.00	0.00
2.10 ลักพาเรียกค่าไถ่	0	0	0	0.00	0.00	0.00
2.11 วางเพลิง	0	0	0	0.00	0.00	0.00
2.12 อื่นๆ	0	0	0	90.00	0.00	0.00
-ฐานความผิดโจรกรรมรถยนต์	0	0	0			
-ฐานความผิดโจรกรรมรถจักรยานยนต์	0	0	0			

ประเภทความผิด	รับแจ้ง รายการ	จับกุม รายการ	จับกุม คน	จับกุม ร้อยละ
3. ฐานความผิดพิเศษ (รวมเฉพาะ 3.1 - 3.17)	2	2	2	100.00
3.1 พ.ร.บ. ป้องกันและปราบปรามการค้ามนุษย์	0	0	0	0.00
3.2 พ.ร.บ.คุ้มครองเด็ก	0	0	0	0.00

ประเภทความผิด	รับแจ้ง คดี	จับกุม คดี	จับกุม คน	จับกุม ร้อยละ
3. ฐานความผิดพิเศษ(ต่อ)	2	2	2	100.00
3.15 พ.ร.บ.ป้องกันและปราบปรามการฟอกเงิน พ.ศ.2542	0	0	0	0.00
3.16 พ.ร.บ.ห้ามเรียกดอกเบี้ยเกินอัตรา	0	0	0	0.00
3.17 พ.ร.บ.ทวงถามหนี้	0	0	0	0.00
- ฐานความผิดฉ้อโกงที่กระทำผ่านระบบคอมพิวเตอร์	0	0	0	0.00

ประเภทความผิด	จับกุม คดี	จับกุม คน
4.คดีความผิดที่รัฐเป็นผู้เสียหาย (รวม 4.1 - 4.9)	17	20
4.1 ยาเสพติด (รวม 4.1.1-4.1.9)	10	11
4.1.1 ผลิต	0	0
4.1.2 นำเข้า	0	0
4.1.3 ส่งออก	0	0
4.1.4 จำหน่าย	4	5
4.1.5 ครอบครองเพื่อจำหน่าย	0	0
4.1.6 ครอบครอง	2	2
4.1.7 ครอบครองเพื่อเสพ	0	0
4.1.8 เสพยาเสพติด	4	4
4.1.9 อื่นๆ	0	0
4.2 อาวุธปืนและวัตถุระเบิด (รวม 4.2.1 - 4.2.5)	2	2
4.2.1 อาวุธปืนสงคราม (ไม่สามารถออกใบอนุญาตได้)	0	0
4.2.2 อาวุธปืนธรรมดา (ไม่มีทะเบียน)	2	2
4.2.3 อาวุธปืนธรรมดา (มีทะเบียน)	0	0
4.2.4 วัตถุระเบิด	0	0
4.2.5 อื่นๆ	0	0
4.3 การพนัน (รวม 4.3.1 - 4.3.4)	4	6
4.3.1 บ่อนการพนัน (แทงการพนันตั้งแต่ 20 คนขึ้นไป)	0	0
4.3.2 สถากินรวบ	0	0

- สรุปสถิติการรับแจ้งประจำวันอิเล็กทรอนิกส์ เดือน พฤศจิกายน 2566 จากระบบ CRIMES

สถิติการรับแจ้งประจำวันอิเล็กทรอนิกส์สถานีตำรวจ

วันที่รับแจ้ง 01/11/2566 ถึงวันที่ 30/11/2566

หน่วยงาน : สภ.ท่าตูม ภ.จว.สุรินทร์ ภ.3 สังกัด ภ.จว.สุรินทร์ สังกัด ภ.3

สน./สภ./กก.	เอกสารหาย (รายการ)	แจ้งเป็นหลักฐาน (รายการ)	คดี (รายการ)			รวม (รายการ)
			อาญา	จราจร	รวม	
สภ.ท่าตูม ภ.จว.สุรินทร์ ภ.3	144	23	164	82	246	413
รวม	144	23	164	82	246	413

- สรุปสถิติคดีจราจร เดือน พฤศจิกายน 2566 จากระบบ CRIMES

วันที่พิมพ์: 10 เม.ย. 2567 03:46:34

จำนวนคดีอุบัติเหตุจราจรทางบก

หน่วยงาน สภ.ท่าตูม ภ.จว.สุรินทร์ ภ.3

ตั้งแต่วันที่ 01 พ.ย. พ.ศ. 2566 ถึงวันที่ 30 พ.ย. พ.ศ. 2566

จำนวนคดีอุบัติเหตุจราจรทางบกรับแจ้งทั้งหมด 3 คดี

จำนวนคน/ยานพาหนะ ที่เกิดอุบัติเหตุ			สาเหตุของอุบัติเหตุที่เกิดขึ้น		
1. คนเดินเท้า	0	คน	**1. ลักษณะการชน**	2	ครั้ง
2. รถจักรยาน	0	คัน	1.1 รถชนกัน	2	ครั้ง
3. รถสามล้อ	0	คัน	1.2 รถชนคน	0	ครั้ง
4. รถจักรยานยนต์	2	คัน	1.3 รถชนสัตว์	0	ครั้ง
5. รถสามล้อเครื่อง	0	คัน	1.4 อื่นๆ	0	ครั้ง
6. รถยนต์นั่ง	0	คัน	**2. สาเหตุจากบุคคล**	0	ครั้ง
7. รถโดยสารขนาดเล็ก (รถตู้)	0	คัน	2.1 ขับรถเร็วเกินกว่ากฎหมายกำหนด	0	ครั้ง
8. รถบรรทุกขนาดเล็ก (ปิคอัพ)	0	คัน	2.2 ขับรถตัดหน้ากระชั้นชิด	0	ครั้ง
9. รถโดยสารขนาดใหญ่	0	คัน	2.3 ขับรถหลับใน	0	ครั้ง
10. รถบรรทุก 6 ล้อ	0	คัน	2.4 เมาสุรา	0	ครั้ง
11. รถบรรทุก 10 ล้อหรือมากกว่า	0	คัน	2.5 อื่นๆ	0	ครั้ง
12. รถอีแต๋น	0	คัน	**3. สาเหตุจากอุปกรณ์**	0	ครั้ง
13. รถแท็กซี่	0	คัน	3.1 ระบบห้ามล้อขัดข้อง	0	ครั้ง
14. อื่นๆ	2	คัน	3.2 ระบบไฟขัดข้อง	0	ครั้ง
			3.3 ยางแตก	0	ครั้ง
			3.4 อื่นๆ	0	ครั้ง
			4. จากสภาพแวดล้อม	0	ครั้ง
			4.1 คนตัดหน้ารถ	0	ครั้ง

ความสูญเสียทั้งหมดที่เกิดจากอุบัติเหตุ										
1. จำนวนผู้เสียชีวิตทั้งหมด	ชาย	1	คน	หญิง	0	คน	รวม	1	คน
1.1 เสียชีวิตที่จุดเกิดเหตุ	ชาย	1	คน	หญิง	0	คน	รวม	1	คน
1.2 เสียชีวิตที่โรงพยาบาล	ชาย	0	คน	หญิง	0	คน	รวม	0	คน
2. จำนวนผู้บาดเจ็บสาหัส	ชาย	1	คน	หญิง	0	คน	รวม	1	คน
3. จำนวนผู้บาดเจ็บเล็กน้อย	ชาย	3	คน	หญิง	2	คน	รวม	5	คน
4. มูลค่าทรัพย์สินที่เสียหาย	รวม			0			บาท		

จำนวนผู้ต้องหา									
1. จับกุม	ชาย	2	คน	หญิง	0	คน	รวม	2	คน
2. หลบหนี	ชาย	0	คน	หญิง	0	คน	รวม	0	คน
3. ไม่รู้ตัว	จำนวน		0	คน					

- ให้บริการประชาชนเข้าร้องทุกข์