

Biografia

Nome: ***Park Seong-Hwa (***박성화***)***
Stage name: ***Seonghwa (***성화***)***
Aniversário: ***03/04/1998***
Signo: ***Áries***
Tipo sanguíneo: ***O.***
Altura: ***1,78 cm.***
Posição: ***Visual e Vocalista.***

Curiosidades

- Nasceu em Samcheonpo-si, mas foi criado em Jinju-si que também fica localizada em Gyeongsangnam-do – Coreia do Sul.
- Seu nome significa “Tornar-se uma estrela”. (*e ele é a mais brilhante, né?*)
- Sua personalidade no MBTI é ESFJ.
- Tem um irmão.
- Seonghwa gosta de tomar banhos longos.
- Apelidos: Angry Bird, Banguela e Mars.
- Seus modelos são Kai do EXO/SuperM e Taemin do Shinee/SuperM.



Um pouco mais sobre Seonghwa

“Na verdade, em vez de ficar feliz por ganhar o primeiro lugar, acho que estou um passo mais perto da promessa que fiz ao ATINY: de se tornar um artista de que você possa ter orgulho. Isso me fez mais feliz e mais orgulhoso! Eu fui capaz de fazer bem porque ATINY sempre esteve comigo!” **Seonghwa para: ATINY.**

- Hyung injustiçado.
- Mais velho do grupo.
- “Língua nervosa”, aparentemente sua língua não gosta de ficar muito tempo quieta dentro de sua boca.
- Sonho de consumo: Ser da 99 line, transformar a ‘unit’ Woosan em Woosanhwa e continuar fazendo parte da ‘unit’ Matz, que tem com Hongjoong.

- Viciado em limpeza. Não acredita? Bom, esse é o método de limpeza dele: “Limpar o chão com rolo de algodão → Usar o aspirador de pó → Passar lenços umedecidos → Passar o rolo de algodão novamente.” e só assim ele se sente confortável.

- É considerado a “mãe” do grupo.

- Cozinha muito bem.

- No dormitório, divide o quarto com Hongjoong.

- Ele diz que o seu charme é ser carismático no palco e sério fora dele. Essa dualidade que acaba com qualquer Seonghwa utted (*e até com não utteds*).

- A maioria das fotos que tira em frente ao espelho, possivelmente estão com a câmera virada para baixo.

- Ele em um dia chegou a postar 50 selcas no fancafe e sim, ele deu legenda a cada uma.

- Adora vídeos de ASMR.

- Come muito rápido.

- É ótimo fazendo covers de girl groups.

- Seonghwa gosta de montar bonecos e os chama de “filhos”, ele também organiza cada um de acordo com o “comportamento”. Ao todo ele tem duas prateleiras e nelas estão divididos os que tiveram um bom comportamento e os que não tiveram. Seonghwa pensa em fazer uma terceira prateleira. (*fofo*)

- É zuado até hoje pelos meninos por causa da frase “Yeolbadaseo yeolnaneun jul” que falou no vídeo "My date cheering me up".



Seonghwa e a sua vida com a música

Seonghwa concluiu seu ensino médio na Myungshin High School, em sua cidade natal. Ele também fez parte de um grupo de dança da Rhythm Company.

Durante a sua audição para a KQ Entertainment, Seonghwa tentou uma vaga para ser trainee na área do rap, mas debutou como vocalista no ATEEZ. Ele também fez audição para o MIXNINE, mas não passou.

Seonghwa uma vez disse que Hongjoong é o seu único amigo famoso.

Um de seus apelidos, Mars, significa “Marte” que é o seu nome ao contrário (hwaseong), ele usa esse apelido em um de seus conteúdos de ASMR para o Youtube.



Seonghwa e entrevistas

Grammy

– P: Vocês se formaram oficialmente no ano passado, e a concorrência na indústria da música pode ser feroz. Você já experimentou um senso de competição e, em caso afirmativo, o que você faz para combater isso?

Seonghwa: “Nós ainda somos novatos que ainda tem muito em falta para até mesmo considerar competir contra outros artistas. Mas a realidade é que ainda temos que crescer entre a concorrência, por isso estamos praticando e pesquisando sinceramente. Também estamos fortalecendo nosso trabalho em equipe conversando mais entre nós”.

BrisxLife

– P: Se você pudesse ter um superpoder, o que você escolheria?

Seonghwa: “Quero ter o poder de quando acordar já estar tudo limpo”.

– P: O que Atiny simboliza para vocês?

Seonghwa: “Atiny é a nossa razão, é o que nos faz seguir em frente todos os dias”.

Rolling Stones

– P: Se você pudesse ter uma máquina do tempo, preferiria ir para o passado ou para o futuro?

Seonghwa: “Eu gostaria de ir para o passado quando eu conheci os membros pela primeira vez. Eu quero sentir novamente esse desejo, emoção de preocupação e anseio que nós tínhamos durante aquele tempo”.

Q&A THE STAR

- P: Entre seus apelidos como Angry Bird e Toothless (Banguela), qual é o seu favorito?

Seonghwa: “Há muitos, mas me sinto bem quando alguém diz que pareço um coelho ou um gato”.



Seonghwa, covers e conteúdos

Covers e raps

Lie Lie Lie – Lee Juck (MIXNINE)

The Story Never Ends – Lauv

Rap do Mingi em THANXX (11:54min)

Ateez School Road

Galaxy – Bolbbalgan4

Gotta Go – CHUNG HA

Dance The Night Away –Twice

Conteúdos

1DAY VLOG e AchallenZ

Mars ASMR

Seonghwa e cada era



Treasure



Pirate King

Álbum: Treasure EP. 1: All to the Zero



Say My Name

Hala Hala

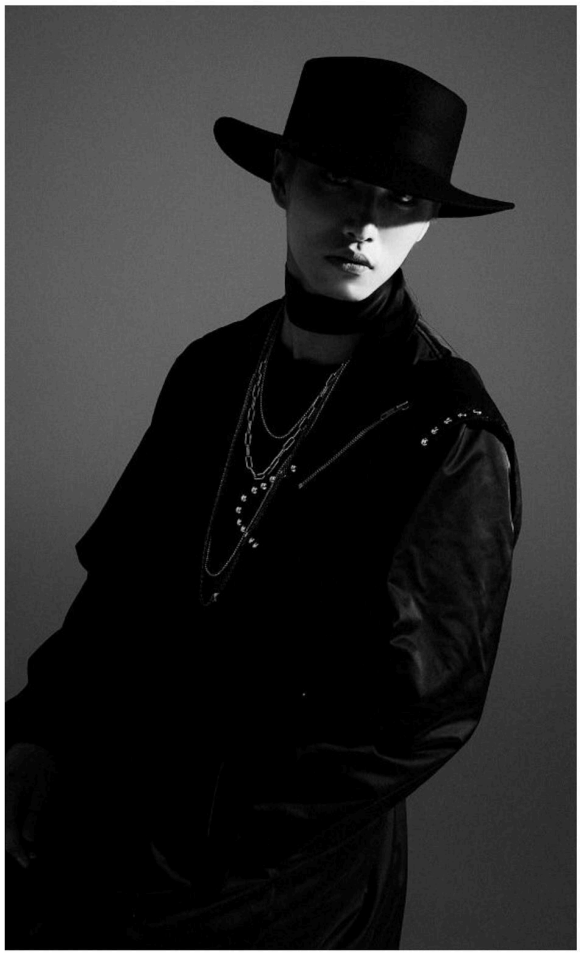

Álbum: Treasure EP. 2: Zero to One



Illusion



Wave

Álbum: Treasure EP. 3: One to All



Wonderland



Wonderland

Álbum: Treasure EP. Fin: All to Action

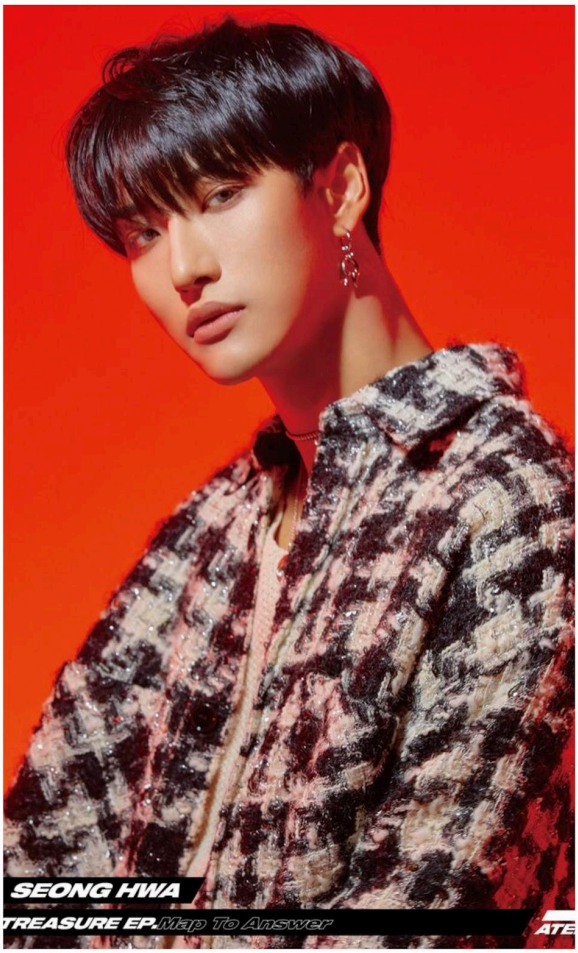

Answer



Answer

Álbum: Treasure Epilogue: Action to Answer + Treasure EP. Map to Answer



Thanxx



Inception

Álbum: Zero: FEVER Part. 1





Álbum: Zero: FEVER Part. 2

Notas Finais:

Isso é apenas um pouco do nosso Seonghwa, espero que você ATINY tenha compreendido as informações dessa biografia de fã para fã e que ame ele assim como o fandom ama. Dê muito amor a ele e aos outros membros, todos são maravilhosos. Saiba que você é muito amade e que o ATEEZ estará sempre aqui por nós, assim como estaremos por eles.

Fontes : (1) (2) (3) (4) (5) (6) (7) (8)

Adaptação e texto: Areum (@areumnero)

Não retirar sem os devidos créditos.