

SOP PELIBATAN MAHASISWA DALAM PENELITIAN DOSEN

| | |
|--|---|
| PROSEDUR PELIBATAN MAHASISWA DALAM PENELITIAN DOSEN | Tanggal Revisi : Tanggal Berlaku : Kode Dokumen : |
|--|---|

1. **TUJUAN** : menjelaskan prosedur pelibatan mahasiswa dalam penelitian dosen di lingkup Fakultas Pertanian Universitas Muhammadiyah Gresik
2. **RUANG LINGKUP** : Fakultas Pertanian UMG
3. **DEFINISI** : Sebagai bentuk komitmen dosen di lingkungan Fakultas Pertanian untuk selalu melibatkan mahasiswa dalam kegiatan penelitian dosen-dosen di lingkungan Fakultas Pertanian.
4. **REFERENSI**: SOP Fakultas Pertanian
5. **DIDISTRIBUSIKAN KEPADA**: Dosen di lingkungan Fakultas Pertanian UMG dan Mahasiswa
6. **PROSEDUR**:
 - 6.1. Dosen memperoleh surat tugas penelitian Direktur DPPM
 - 6.2. Dosen mengisi form permohonan rekrutmen asisiten peneliti dengan persetujuan KPS
 - 6.3. KPS membuat pengumuman terbuka rekrutmen mahasiswa sebagai asisten peneliti.
 - 6.4. TU menampilkan pengumuman di point 6.3 di website Fakultas dalam kurun waktu 1 minggu.
 - 6.5. Mahasiswa membaca pengumuman rekrutmen
 - 6.6. Mahasiswa mengajukan lamaran dengan mengirimkan form pendaftaran yang sudah diisi dan ditandatangani sebagai asisten peneliti
 - 6.7. Mahasiswa menyerahkan Form pendaftaran ke TU
 - 6.8. TU menyerahkan Form pendaftaran ke Dosen
 - 6.9. Dosen menyelenggarakan interview form yang telah masuk ke TU
 - 6.10. Dosen menyerahkan hasil seleksi ke KPS
 - 6.11. KPS menerbitkan surat diterbitkannya surat penugasan atas nama mahasiswa yang lolos seleksi.
 - 6.12.
 - 6.13. TU mengupload di website Fakultas/Prodi
 - 6.14.

7. Diagram Alir Pelibatan mahasiswa dalam penelitian dosen

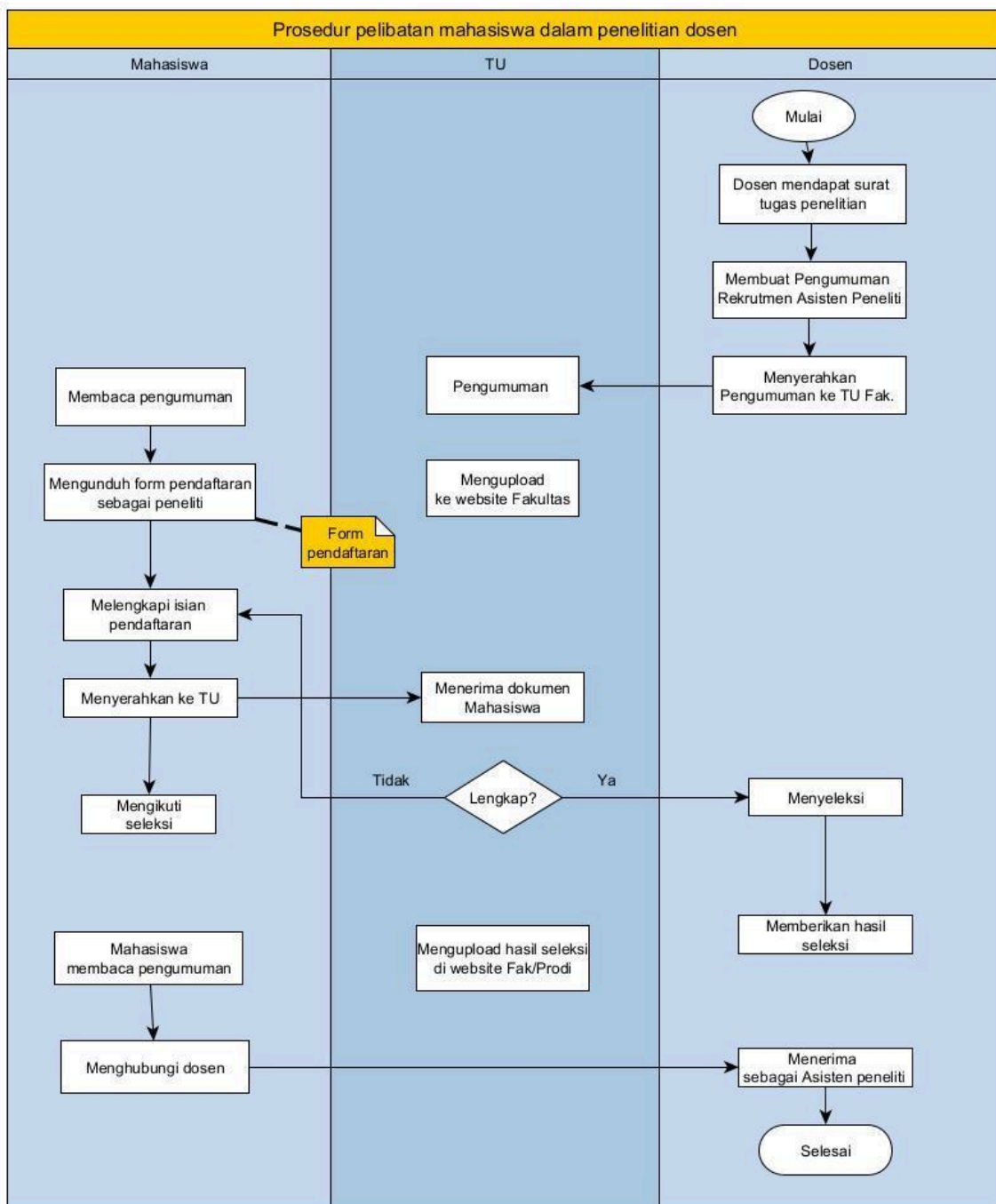

| Disiapkan Oleh: | Diperiksa Oleh: | Disahkan Oleh: |
|--|--|--|
| <p data-bbox="228 262 495 296">Kepala Pusat SPMI</p> <p data-bbox="204 474 516 548">Dr. Dodi Jaya Wardana, S.H., M.H.</p> | <p data-bbox="727 262 915 296">Direktur DPM</p> <p data-bbox="659 474 984 558">Dzakiyah Widyaningrum, S.T., M.Sc.</p> | <p data-bbox="1224 262 1321 296">Rektor</p> <p data-bbox="1118 474 1425 548">Nadhirotul Laily, S.Psi., M.Psi., Ph.D., Psikolog.</p> |