



Ini adalah contoh judul 'EXPANDED ABSTRACT' AN-NAQDIYAH: Jurnal Bahasa dan Sastra Arab dengan MSWord Century 12-font, huruf kapital, bold, rata kanan-kiri. Catatan: hindari penggunaan singkatan dan formula persamaan jika memungkinkan

Penulis pertama^{1*}, penulis kedua², dan penulis ketiga³

- 1. Afiliasinya penulis pertama dicetak miring, 'rata-tengah'.*
- 2. Afiliasi penulis kedua dicetak miring dan 'rata-tengah', ukuran 10-point.*
- 3. Afiliasi penulis ketiga dicetak miring dan 'rata-tengah', ukuran 10-point.*

Tambahkan Email Aktif Salahsatu Penulis dengan Posisi Center

**Email semua penulis*

SARI

Penulisan abstrak dengan format: rata kiri-kanan, spasi 1, dan ukuran 10 point dan total panjang ≤ 300 kata. Komposisi isi abstrak terdiri atas: LATAR BELAKANG (1 kalimat), mengemukakan mengapa penelitian ini dilakukan; TUJUAN PENELITIAN (1 kalimat), mengemukakan tujuan utama (*main objectives*) dari apa yang ingin dipaparkan dalam artikel tersebut; METODOLOGI (4-5 kalimat), memberikan informasi yang jelas bagaimana penelitian tersebut dilaksanakan, dan sebaiknya memperlihatkan lokasi (tidak merujuk ke lokasi perusahaan), sampel, variabel yang diukur, metode pengukuran, sampai metode statistik yang digunakan jika memungkinkan; HASIL PENELITIAN (5-6 kalimat), merupakan komponen paling urgent dengan memaparkan hasil-hasil temuan/ penelitian dan KESIMPULAN (1 kalimat), mengemukakan kalimat ringkas dan menghimpun semua hasil yang tentunya menjawab TUJUAN PENELITIAN dari sebuah artikel.

Kata kunci: maksimum 5 kata (hindari penggunaan kata “dan”, “dari” (diakhiri tanda titik)).

Published By:

Program Studi Sastra Arab
Fakultas Sastra
Universitas Nahdlatul Wathan
Mataram

Address:

Jl. Kaktus No. 1-3 Gomong,
Kota Mataram, NTB

Article History:

Submit
Received in from
Accepted
Available online

Lisensec By:

[Creative Commons Attribution-ShareAlike 4.0 International License.](https://creativecommons.org/licenses/by-nc-sa/4.0/)



ABSTRACT

All words in SARI (above) were translated to English

Keyword: 5 words (maximum)

PENDAHULUAN

Penulisan isi artikel menggunakan MS Word Century format: **rata kiri-kanan** dengan ukuran 10 point.

Bagian ini adalah aspek yang mengemukakan permasalahan secara umum kemudian mengerucut kepada masalah kecil yang merupakan objek khusus yang diteliti. Mengapa hal tersebut perlu untuk diteliti, kontribusi apa yang dapat diberikan melalui pemecahan masalah yang ada dewasa ini, kesemuanya harus terungkap jelas dengan menggunakan kalimat yang padat dan berisi, umumnya terdiri dari 5-7 paragraf.

Harus terungkap pula penelitian-penelitian yang telah dilakukan sebelumnya yang berhubungan dengan fokus kajian yang diteliti. Hal ini akan memperlihatkan bahwa penelitian yang dilakukan adalah kelanjutan dari penelitian yang telah ada sebelumnya atau bahkan dapat mengungkap aspek *novelty* dari penelitian yang dilakukan.

METODE PENELITIAN

Pemaparan metoda penelitian harus detail, utamanya mengenai metoda apa yang digunakan dan data-data apa yang digunakan dari suatu penelitian. Kesemua aspek di atas kemudian dipaparkan mengenai cara pengumpulan data dan pengolahan data. Pada bagian ini juga diharapkan untuk membuat desain penelitian dalam bentuk bagan alir.

HASIL PENELITIAN

Tuliskan hasil-hasil penelitian anda disini, terutama untuk bagian-bagian terpenting dalam penelitian itu. Tulis secara ringkas, padat dan tepat sasaran.

Bila anda ingin menyajikan gambar atau grafik (Gambar 1), maka gambar atau grafik dapat diletakkan setelah atau sebelum penunjukkan dalam naskah. Gambar atau grafik diberi nomor dan diurut dengan angka. Nama gambar diletakkan di bawah gambar dan berjarak satu spasi tunggal dari gambar. Penulisan nama gambar menggunakan huruf berukuran 10 point, bold. Bila menggunakan keterangan, maka digunakan huruf berukuran 10 point, tidak bold. Jarak nama gambar dengan paragraf adalah satu spasi tunggal dan paragraf dengan gambar adalah satu spasi tunggal.

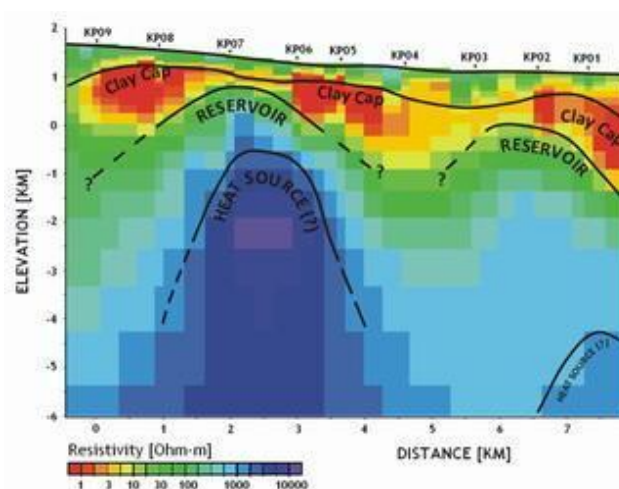

Gambar 1. Hasil nilai resistivitas bawah permukaan

Kemudian bila anda ingin menyajikan tabel (Tabel 1), maka tabel ditulis dengan MS Word Century berukuran 10 point dan diletakkan di bawah judul tabel tanpa spasi. Judul tabel ditulis dengan huruf berukuran 10 point, bold. Bila menggunakan keterangan, maka digunakan huruf berukuran 10 pts, tidak bold. Tabel diberi nomor dan diurut dengan angka. Tabel dapat diletakkan setelah atau sebelum penunjukkan dalam naskah. Jarak tabel dengan paragraf adalah satu spasi tunggal dan jarak paragraph dengan nama table adalah satu spasi tunggal.

Tabel 1. Kadar Nikel Laterit

No	Resistivity (Ωm)	Warna	Keterangan
1.	1 – 20	Hijau	Sandstone
2.	21 – 100	Merah	Clay
3.	>100	Biru	Heat source

Penunjukkan tabel, grafik atau gambar disertai dengan nomornya (Tabel 2, Gambar 7, bukan tabel berikut atau tabel di bawah ini). Tabel hanya berisi garis-garis mendatar, sedang garis vertical dihapus.

Gambar harus dapat dicetak dengan kualitas baik. Apabila perlu sertakan satu gambar yang dicetak dengan kualitas baik atau hasil scan dengan resolusi baik.

Apabila tabel, grafik atau gambar merupakan hasil rujukan, maka perlu disebutkan sumbernya, dan ditulis: (Sumber: nama pengarang, tahun).

KESIMPULAN

Tuliskan kesimpulan utama atau paling penting dari hasil penelitian anda. Bila dianggap perlu, tuliskan pula saran-saran untuk penelitian lanjutan. Anda dapat menuliskan kesimpulan secara ‘naratif’ dalam satu alinea saja, atau dapat pula menuliskannya secara berurutan dengan menggunakan penomoran atau ‘bulleting’.

PUSTAKA

Anda hanya menuliskan daftar ‘Pustaka/ References’ yang benar-benar anda kutip (quote/cited) di dalam text artikel anda. Kalau anda tidak mengutip suatu artikel, maka anda tidak perlu menuliskannya dalam ‘Pustaka/ References’. Referensi digunakan dalam artikel minimal sepuluh (10) Pustaka dan sedapat mungkin mengutip dari jurnal/ artikel lima (5) tahun terakhir. Anda tidak perlu menulis secara lengkap judul suatu makalah dalam ‘Pustaka/References’, cukup hanya dengan nama atau nama-nama penulis, tahun publikasi, nama jurnal/majalah/thesis, Vol. atau No., hal.

Petunjuk Penulisan:

1. Panduan Penulisan Kutipan/Rujukan Dalam Teks Artikel

Setiap mengambil data atau mengutip pernyataan dari pustaka lainnya maka penulis wajib menuliskan sumber rujukannya. Rujukan atau sitasi ditulis di dalam uraian/ teks dengan cara nama penulis dan tahun (Irwan dan Salim, 1998). Jika penulis lebih dari dua, maka hanya dituliskan nama penulis pertama diikuti “dkk” atau “*et al.*” (Bezuidenhout dkk., 2009; Roeva, 2012). Semua yang dirujuk di dalam teks harus didaftarkan di bagian Daftar Pustaka, demikian juga sebaliknya, semua yang dituliskan di Daftar Pustaka harus dirujuk di dalam teks (Wang dkk., 2011).

2. Panduan Penulisan Daftar Pustaka

Penulisan Daftar Pustaka sebaiknya menggunakan aplikasi manajemen referensi seperti Mendeley, End Note, Zotero, atau lainnya. Berikut ini merupakan contoh-contoh penyajian pustaka sumber kutipan.

Pustaka yang berupa majalah/ jurnal ilmiah:

Bakri, Hasbi dan Umar, Emi Prasetyawati. 2016. *Pendugaan Ketebalan Aquifer Airtanah Untuk Pengembangan Kawasan Sofifi Maluku Utara*. Jurnal Geomine, 4(1), 5-10.

Pustaka yang berupa judul buku:

Reynolds, J.M. 1998. *An Introduction to Applied and Environmental Geophysics*. New York: John Wiley and Sons.

Pustaka yang berupa Prosiding Seminar:

Roeva, O. 2012. *Real-World Applications of Genetic Algorithm*. In International Conference on Chemical and Material Engineering (pp. 25–30). Semarang, Indonesia: Department of Chemical Engineering, Diponegoro University.

Pustaka yang berupa disertasi/ thesis/ skripsi:

Amiruddin, S. 2011. *Studi Karakteristik Akuifer Dan Distribusi Airtanah Pada Formasi Walanae Studi Kasus Daerah Sengkang Kabupaten Wajo*. Tesis. Universitas Hasanuddin.

Pustaka yang berupa patent:

Primack, H.S. (2011). Method of Stabilizing Polyvalent Metal Solutions. *US Patent No. 4,373,104*

Pustaka yang berupa Handbook:

Hovmand, S. 2013. *Fluidized Bed Drying*. In Mujumdar, A.S. (Ed.) Handbook of Industrial Drying (pp.195-248). 2nd Ed. New York: Marcel Dekker.

3. Kesimpulan

Setiap artikel yang dikirimkan ke kantor editorial Jurnal Geomine harus mengikuti petunjuk penulisan ini. Jika artikel tersebut tidak sesuai, maka tulisan akan dikembalikan sebelum ditelaah lebih lanjut.

Catatan Redaksi:

1. Deadline penerimaan Paper untuk terbitan Edisi Volume Baru No.1 bulan April sampai pada tanggal 28 Februari, No.2 Bulan Agustus batasnya pada tanggal 30 Juni. Untuk No.3 bulan Desember batasnya tanggal 30 Oktober.
2. Jurnal/ artikel yang masuk akan direview oleh reviewer yang berkompeten sesuai objek kajian penelitian jurnal/ artikel.
3. Jurnal/ artikel yang belum *accepted by reviewer* akan dikembalikan kepada penulis untuk diperbaiki.
4. Apabila jurnal sudah berstatus *accepted by reviewer* akan disampaikan kepada penulis dan *publish* di An-Naqdiyah: Jurnal Bahasa dan Sastra Arab *online*.