

## **PANDUAN PENULISAN NASKAH**

### **JURNAL OF ENTREPRENEUR AND BUSINESS**

Jurnal of Entrepreneur and Business menerima tulisan karya ilmiah original (artikel, tinjauan/review, laporan studi kasus, tinjauan buku, atau hal yang berkaitan dengan kelompok rumpun ilmu kewirausahaan. Artikel tersebut belum diterbitkan atau dalam proses diajukan untuk dimuat pada suatu jurnal atau majalah lain.

#### **PEER REVIEW ARTIKEL**

Artikel yang sudah dikirim ke jurnal akan dilakukan review terkait teknis penulisan dan substansi dari artikel oleh minimal 2 (dua) orang reviewer.

#### **ORISINALITAS DAN PLAGIARISME**

Penulis artikel harus memastikan bahwa naskah yang dikirim adalah karya sendiri dan bebas plagiat. Semua naskah yang akan dipublikasi akan dicek similaritasnya menggunakan software antiplagiarisme.

#### **1. Sistematika Penulisan**

- Bagian awal : judul (maksimal 20 kata; 14 pt), nama penulis (tanpa gelar), asal instansi/lembaga, email, abstrak (ditulis dalam Bahasa Indonesia dan/atau Bahasa Inggris. Abstrak disusun dengan jumlah kata tidak melebihi 250 kata dengan menggunakan jenis huruf Calibri ukuran 11 pt spasi tunggal. Pada halaman abstrak dicantumkan kata kunci (*keywords*) minimum 3 kata dan maksimum 9 kata).
- Bagian utama : berisi pendahuluan, kajian literatur dan pengembangan hipotesis (jika ada), cara/metode penelitian, hasil penelitian dan pembahasan, dan kesimpulan dan saran.
- Bagian akhir : ucapan terima kasih, keterangan simbol (jika ada), dan daftar pustaka

#### **2. Tata Letak**

Naskah ditulis pada kertas A4 dengan format margin sebagai berikut:

- Margin atas 2,5 cm
- Margin bawah 2,0 cm
- Margin Kiri 2,5 cm
- Margin Kanan 2,0 cm

Setiap naskah maksimum 17 halaman (termasuk tabel, gambar, dan daftar rujukan) dengan jarak spasi tunggal, jenis huruf Calibri, ukuran 11 pt.

#### **b. Bahasa, Satuan, dan Lambang**

Naskah ditulis dalam Bahasa Indonesia baku, lugas dan jelas. Penggunaan satuan dan lambang mengacu pada aturan Standar Nasional dan Satuan Internasional (SI).

#### **Penulisan Persamaan**

Persamaan atau rumus ditulis menggunakan software equation dan diberi nomor, sebagai contoh:

$$\Omega = 2 \pi r \dots\dots\dots (1)$$

Penulisan persamaan dalam teks dinyatakan dengan Pers. (1).

#### **Gambar dan Tabel**

Gambar dan Tabel dicetak dengan warna hitam-putih. Penulisan gambar dan tabel seperti contoh di bawah ini.

Gambar 1. Keterangan gambar (ditengah bawah) dan Tabel 1. Keterangan Tabel (di tengah atas). Dalam teks ditulis Gbr. 1. dan Tabel 1.

#### **3. Daftar Acuan**

Daftar acuan ditulis sesuai urutan penunjukkan pada naskah dengan menggunakan Sistem *Vancouver* (angka dalam kurung siku). Acuan memuat inisial dan nama penulis (anonym), nama jurnal atau nama buku, volume, editor, penerbit, kota, tahun, dan halaman.

Contoh Daftar Acuan:

#### **Paper dalam Jurnal**

- [1] E. Yusron. *Jurnal Makara Sains* 10, (2006) 41.
- [2] G. Smith. *Thin Solid Films* (to be published).

#### **Publikasi Elektronik, Informasi Internet**

- [3] S. Auzary, K.F. Badawi, L. Bimbault. *Phys. Rev. Lett.* 68 (2008) 2912. Hep-th/9112009.
- [4] L. Weiss. *Instruction to Authors*, Elsevier Publishing,  
<http://www.elsevier.com/authors.html> 1999.

### ***Publikasi Prosiding Konferensi***

- [5] C.H. Perry, F. Lu, F. Namavar, N.M. Kalkhoran. Material Res. Soc. Symp. Proc. 256 (2005) 132.
- [6] J.J. Favier, D. Camel. Proceedings of the Eight International Conference on Crystal Growth, York, U.K., 2006, p.58.

### ***Monograf, Buku yang diedit***

- [7] D. Falix [Ed.]. Handbook of Optical Constants of Solid II, 3<sup>rd</sup> Ed., Academic Press, New York, 1991, p.253.
- [8] S.M. Sze. The Physics of Semiconductor Device, Wiley, New York, 1981, p. 345.

### ***Skripsi, Tesis, Disertasi***

- [9] R. Ramos. Ph.D. Thesis, College van Dekanen, University of Twente, Netherland, 1991.
- [10] S. Badu. Skripsi Sarjana, Jurusan Kimia FMIPA, Universitas Indonesia, 2008.

### ***Patent***

H. Yamagushi, A. Hiroe, H. Nishio. Japan Patent No. 5264701, 23 Nov.1993.

### ***Paper Laporan Industri***

- [11] R.D. Nicholson. International Structures in Nickel-based Transitions Joints After Long Term Service, Report RD/M/N1131, Central Electricity Generating Board, Marckwood, 2005.
- [12] J. Cleveland. Spring Constant Update, Digital Instrument, Santa Barbara, 1987. [Jika ada alamat Website dapat ditambahkan dengan huruf Italic]

### ***Data Khusus [Jika penulis suatu tim atau sinonim]***

- [13] Joint Committee on Powder Diffraction Standards, Powder Diffraction File, ASTM, Philadelphia, 1967, Card 4301027.

- [14] Anonim. 19<sup>th</sup> Annual Book of ASTM Standards Part 17, ASTM Philadelphia, 1969, p. 457.

### ***Hasil yang tidak dipublikasikan (diacu jika sangat diperlukan)***

- [15] D.H. Smith. Physics Departement, Chicago University, Chicago, U.S.A., Private Commun, 1966.
- [16] R. Stumpf, X. Gonze. Fritz-Haber Institute Research Report, 2006, Unpublished.

### **4. Cara Pengiriman Naskah**

Naskah di kirim ke alamat:

Dewan Redaksi Jurnal Bidang Ilmu Kesehatan Universitas Respati Indonesia (URINDO)  
Jl. Bambu Apus I No. 3 Cipayung, Jakarta Timur.

Email: [joeb@urindo.ac.id](mailto:joeb@urindo.ac.id); [lppm@urindo.ac.id](mailto:lppm@urindo.ac.id)

Pendaftaran dan Submit online: <http://http://jurnal.urindo.ac.id/index.php/joeb>  
C.p: 08122504356; 089691155082

Penulis akan menerima pemberitahuan jika naskah diterima dan akan dimuat dalam jurnal dalam bentuk surat keterangan tanda terima naskah (*acceptance letter*).

### **JURNAL OF ENTREPRENEUR AND BUSINESS**

eISSN ; pISSN

**Terbit 2 (dua) kali setiap tahun  
(Februari dan Agustus)**



**JUDUL ARTIKEL (tidak lebih dari 20 kata, menggunakan huruf Capital Each Word, 14 pt, bold, center), ditulis dalam bahasa Indonesia**

Penulis Utama<sup>1</sup>, Penulis Pendamping 1, dan Penulis Pendamping 2(11pt)

1posisi penulis pada institusi pendukung pertama (11pt)

2posisi penulis pada institusi pendukung kedua, jika ada (11pt)

alamat email penulis utama (11pt)

**Abstrak (maksimum 250 kata)**

**Kata kunci:** ..... (3-9 kata; calibri 11 pt)

***Abstract***

***Keywords : 3-9 keywords in English (11 pt, italics)***

**PENDAHULUAN (11 PT, BOLD)**

Paper ditulis dengan Calibri, ukuran 11 dan dalam format dokumen berukuran A4 (210mm x 297mm) dengan margin atas 2,5 cm, bawah: 2cm, kiri 2,5 cm dan kanan:2 cm, rata kanan – kiri. Isi dokumen, sudah termasuk tabel, grafik, gambar tidak boleh lebih dari 10 halaman. Judul harus singkat, informatif dan tidak lebih dari 20 kata. Artikel dibuat menjadi dua kolom.

Pendahuluan berisi latar belakang mengapa penelitian itu dilakukan, perumusan masalah, tinjauan pustaka dan keterangan – keterangan terkait dengan tulisan. Adapun bagian dari pendahuluan adalah latar belakang, rumusan masalah, tujuan penelitian dan manfaat penelitian

**METODE**

Berisi desain penelitian, uraian cara – cara pelaksanaan penelitian mencakup populasi dan

sampel, Instrumen dan cara pengumpulan data, teknik analisis data. Hasil menyajikan karakteristik data dan temuan – temuan penelitian.

**HASIL DAN PEMBAHASAN**

Hasil penelitian memuat pernyataan singkat tentang hasil penelitian. Sedangkan pembahasan berisi diskusi yang menghubungkan dan membandingkan hasil penelitian dengan teori dan hasil penelitian sebelumnya.

**KUTIPAN:** Penulisan kutipan dengan menyebutkan sumbernya yaitu dengan menuliskan nama akhir penulis disertai tahun terbit buku. Kutipan dapat dilakukan dengan cara langsung, meringkas.

**TABEL:** Judul tabel ditulis dengan ukuran 11, cetak tebal. Seperti contoh di bawah ini. Penomoran nama tabel dengan menggunakan nomor arab. Diantara judul tabel dan tabel tidak diberi spasi. Isi tabel ditulis dengan huruf Calibri ukuran 11, dan dengan format 1 spasi.

Sedangkan Judul Gambar diletakkan dibawah gambar dengan format seperti judul tabel.

Tabel 2. Analisis Karakteristik Responden

RT	Perilaku Hidup Bersih dan Sehat	
	Ber PHBS	Tidak Ber PHBS
1	45	76
2	17	23
3	12	23
4	47	30
5	24	16
6	12	18
Total	157	186

Sumber : Profil Puskesmas  
Kecamatan Pasar Rebo

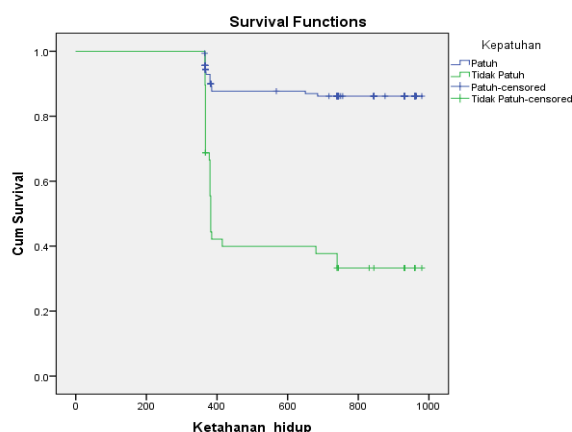

Gambar 1. Kurva Ketahanan Hidup ODHA dengan Kepatuhan Pengobatan.

## KESIMPULAN

Bagian penutup terdiri dari Kesimpulan dan Saran berdasarkan hasil penelitian

### PENUTUP (JIKA ADA)

Berisi pengakuan atau ucapan terimakasih kepada pihak-pihak yang berperan dan terlibat dalam pelaksanaan penelitian/penulisan artikel (donor/sponsor), baik material maupun fasilitas-fasilitas lainnya.

### DAFTAR PUSTAKA (11 PT, BOLD)

Semua artikel yang dirujuk ditulis dalam Daftar Pustaka dengan ketentuan (Sistem *Vancouver*) sebagai berikut : Jarak spasi yang digunakan 1 spasi, baris ke dua tiap artikel dimulai menjorok ke dalam dengan 6 ketukan. Jarak antar artikel sebesar 1 spasi. Urutan Penulisan Artikel berdasarkan nomor. Nama Pengarang ditulis tanpa gelar, dimulai dari nama belakang (nama famili) ditulis lengkap diikuti nama depannya ditulis singkatannya dan tidak perlu diurutkan berdasarkan Alfabetis. Tidak perlu mengurutkan tahun publikasi tulisan. Penggunaan daftar pustaka 10 tahun terakhir untuk referensi yang berasal dari buku dan 5 tahun terakhir untuk jurnal.

(hanya ditulis sesuai dengan sitasi yang tercantum dalam naskah publikasi saja)

Direkomendasikan menggunakan Aplikasi Reference Manajemen Tool seperti Mendeley dan yang lainnya.