Cómo ver todas las opciones en SIU Guaraní

En algunos dispositivos móviles (celulares, tablets) en algunas ocasiones no se muestran todas las opciones que tienen disponibles los estudiantes por SIU Guaraní (Autogestión).

Si bien depende del modelo de dispositivo, en términos generales, se puede realizar lo siguiente para ver todas las opciones: "intercambiar" las vistas de móvil con vista de ordenador, de la siguiente manera:

1- Ir a SIU Guaraní

2- Ingresar con user y contraseña:

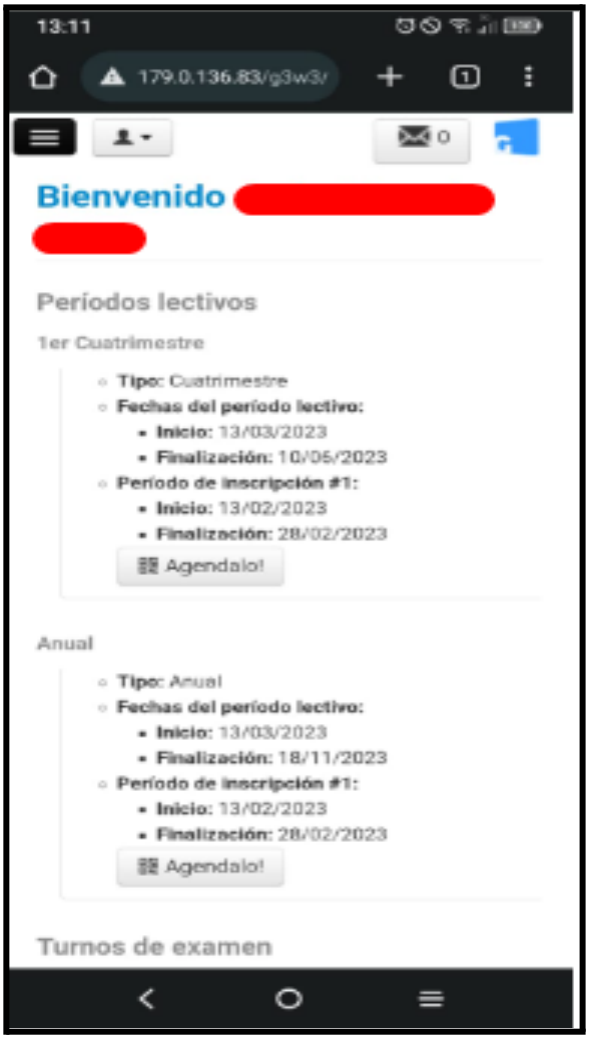

3- Marcar la opción "Ver como ordenador", "Ver sitio de escritorio", "Sitio para computadoras" u otra opción similar, dependiendo el dispositivo. Eso hará que vea la página en su móvil como si fuese en la computadora.

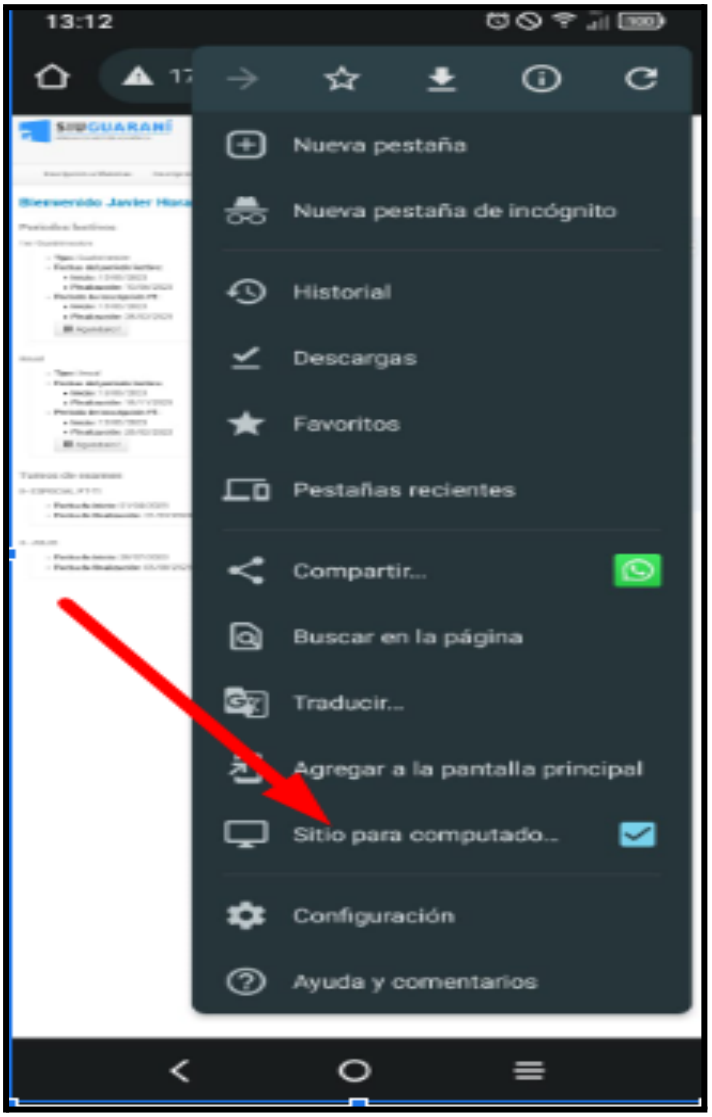

Por problemas técnicos, escribir indicando DNI y nombre completo a:
guarani@fce.uncu.eduar