Tahap Instalasi Windows 10

Diterbitkan : Kamis, 27 Jan 2022, Penulis : ishak sukanda

BAGIKAN

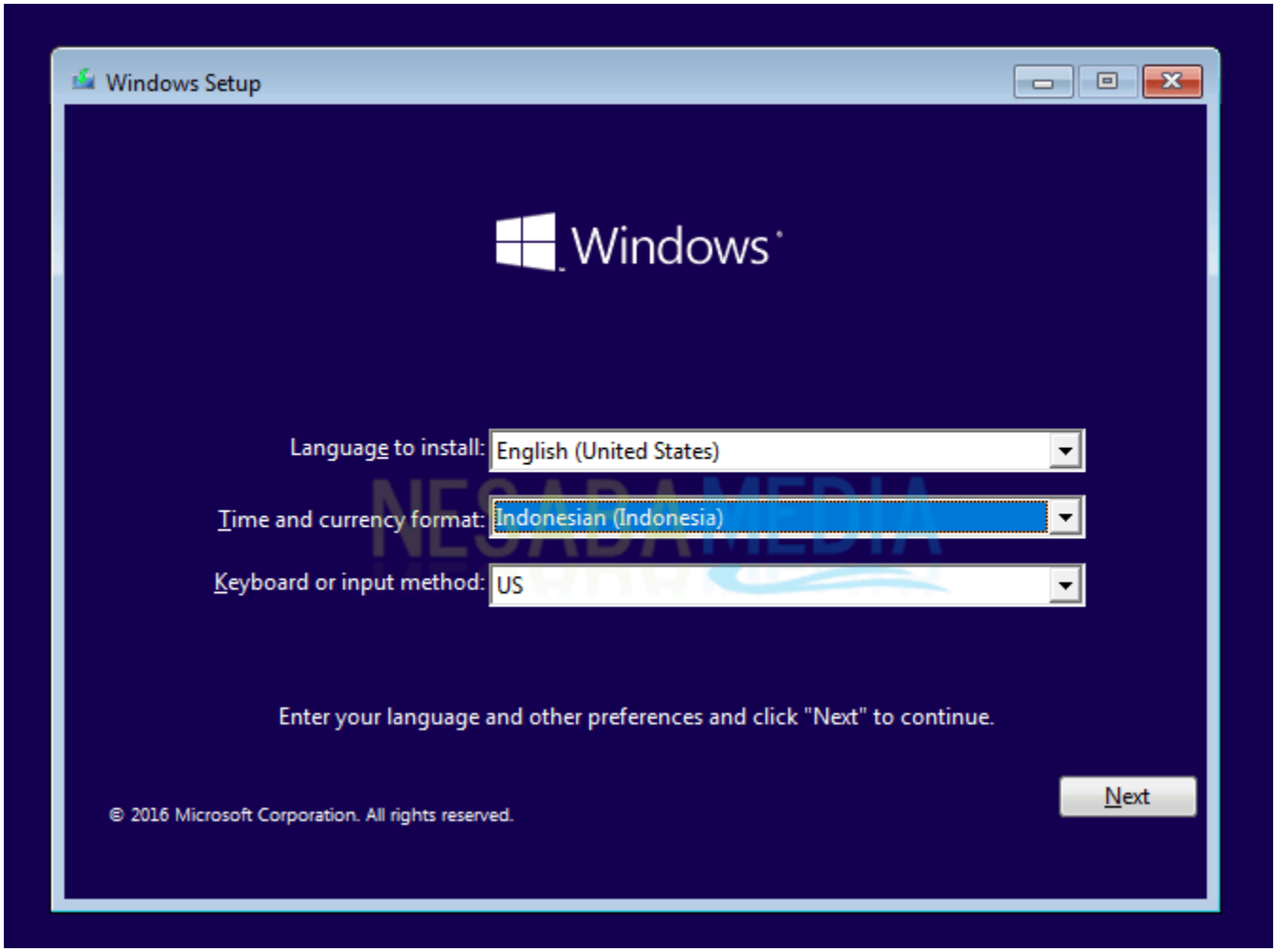

1. Pilih **Indonesian (Indonesia)** pada **Time and currency format**. Untuk yang lainnya seperti **Language to install** dan **Keyboard or input method** biarkan *default*, tidak usah diganti. Selanjutnya pilih **Next**.

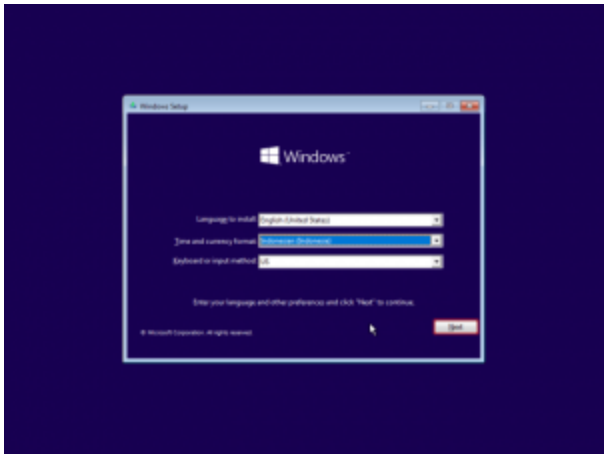

2. Selanjutnya pilih **Install now**.

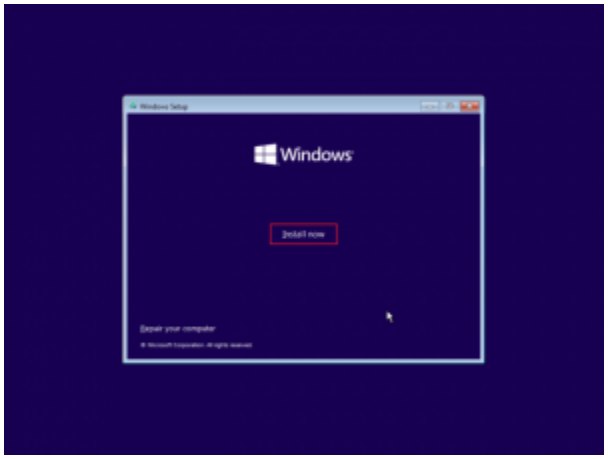

3. Saya anggap anda belum mempunyai product key Windows 10, jangan khawatir karena kita bisa melakukan aktivasi setelah proses instalasi selesai. Jadi tinggal pilih **I don't have a product key**.

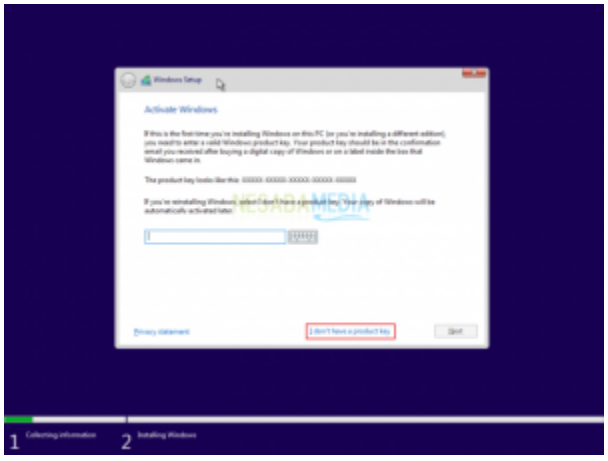

4. Pilih edisi windows 10 yang anda inginkan. Disini saya sangat merekomendasikan **Windows 10 Pro**. Selanjutnya pilih **Next**.

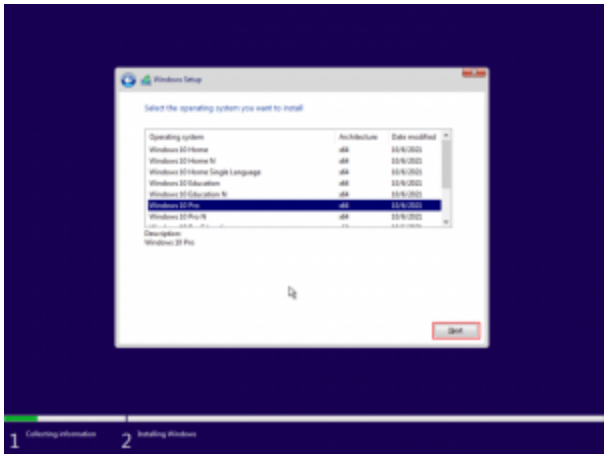

5. Kemudian centang *I accept the license terms*, lalu pilih **Next** untuk melanjutkan.

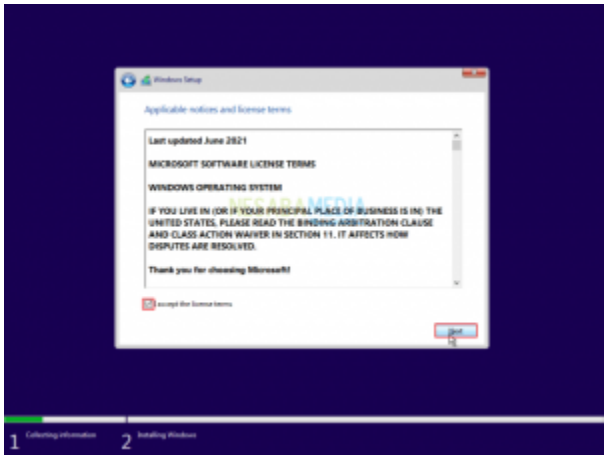

6. Pada langkah berikut ini, pilih **Custom: Install Windows only (advanced)**.

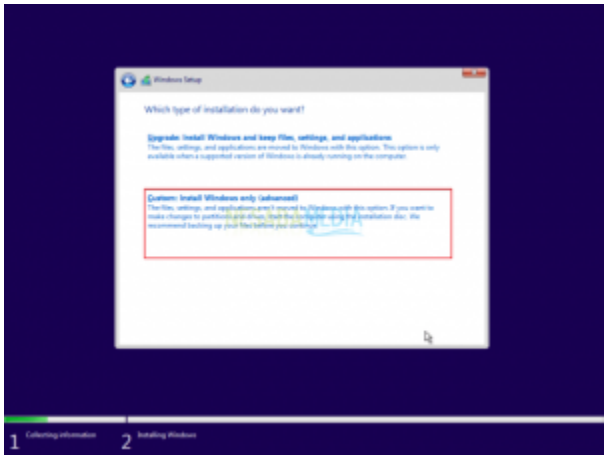

Pada tahap partisi tolong diperhatikan dengan seksama, karena ini bersangkutan dengan data-data penting anda.

Tahap partisi hardisk bisa berbeda, tergantung pengguna melakukan instalasi **pada laptop yang sudah ada sistem operasinya** (beserta data-data penting di dalamnya, orang-orang sering

menyebutkan dengan istilah *install ulang*) **atau** instalasi dilakukan **pada laptop baru** (biasa disebut DOS / belum ada sistem operasi sebelumnya).
1. Seperti yang anda lihat pada gambar dibawah, menunjukkan ruang hardisk laptop masih kosong (*Unallocated Space*). Untuk itu, anda harus mempartisinya terlebih dahulu. Untuk jumlah partisinya sesuai kebutuhan anda, disarankan minimal 2 partisi atau lebih.
2. Pilih **Drive 0 Unallocated Space > New.**

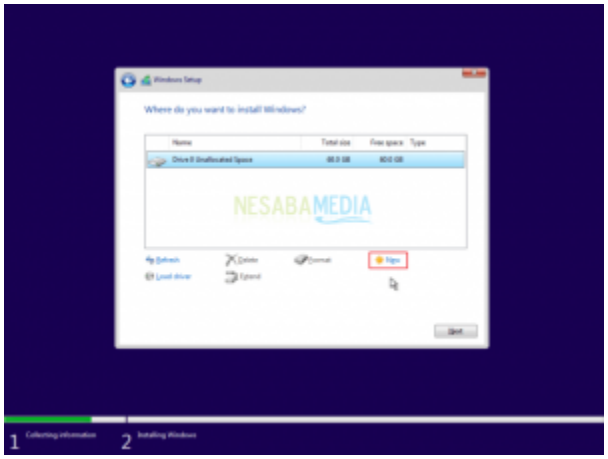

3. Tentukan ukuran partisi tersebut, lalu pilih **Apply**. Ukurannya jangan terlalu banyak dan jangan terlalu sedikit juga.
Hitungan kasarnya seperti ini, misalkan ukuran hardisk laptop anda 500GB, beri ukuran minimal 150GB sudah lebih dari cukup. Partisi yang pertama kali anda buat ini merupakan partisi system atau yang lebih disebut dengan **partisi C:**.

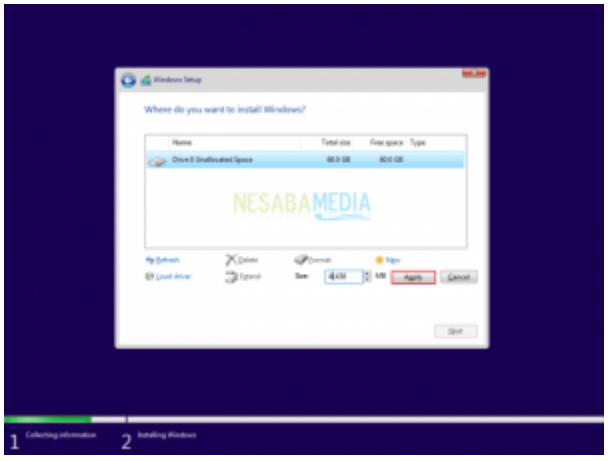

4. Pilih **OK** untuk pembuatan system reserved partition.

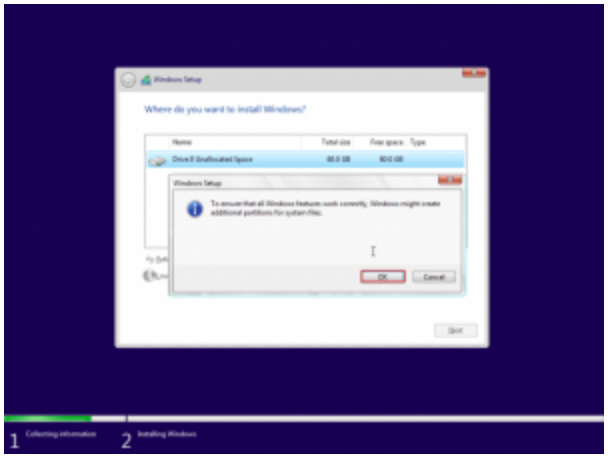

5. Silakan buat 1 atau lebih partisi lagi dengan cara yang sama seperti pada **Nomor 2 – 3**.

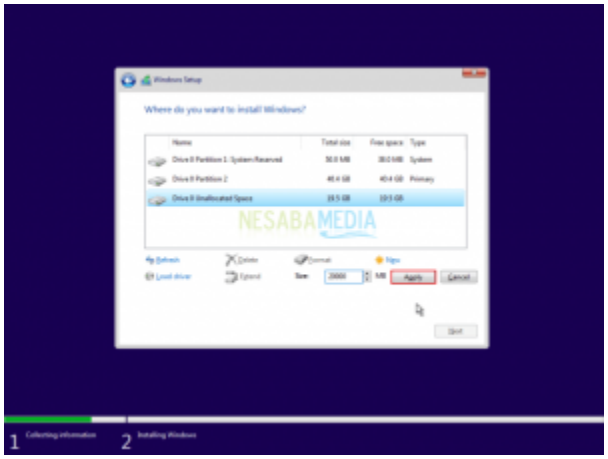

6. Seperti yang anda lihat pada gambar berikut ini, saya hanya membuat 2 partisi utama. Selanjutnya pilih **Drive 0 Partition 2** untuk lokasi instalasinya (jangan ditempatkan di partisi lain ya), lalu pilih **Next**.

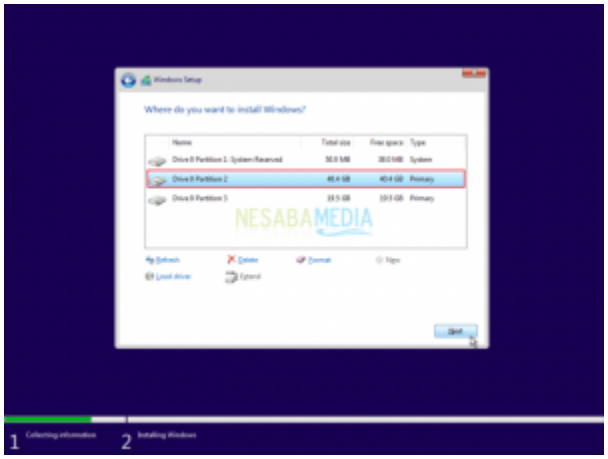

7. Proses instalasi sedang berjalan. Proses ini memakan waktu kira-kira 30 menitan. Ketika proses ini sudah **mencapai 100%**, anda bisa mencabut flashdisknya supaya nanti tidak kembali ke jendela awal instalasi.

Catatan: Nantinya komputer/ laptop anda akan restart sendiri berulang kali, jadi jangan khawatir, karena hal tersebut merupakan bagian dari proses instalasi windows 10. Dan perlu diingat juga, jika muncul tampilan hitam seperti pada **langkah nomor C.7**, pastikan anda jangan tekan **tombol apapun**.

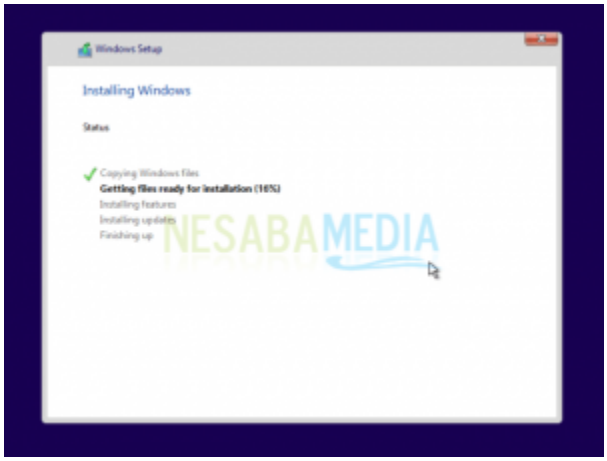

Tunggu hinggal instalasi selesai dan komputer merestart ulang. Untuk tahapan selanjutnya silahkan ikuti tutorial berikutnya.