JUDUL ARTIKEL (Maksimum 15 Kata, Ditulis Menggunakan jenis Huruf *Book Antiqua*, Font 14, Kapital, Bercetak Tebal, Spasi Tunggal)

Penulis1[1)*], Penulis2[2)], Penulis[3)] dst. [Nama penulis ditulis lengkap tanpa gelar, Font *Book Antiqua* dengan ukuran 11 Cetak Tebal dan Nama Tidak Boleh Disingkat]

1) Fakultas, Nama institusi, alamat lengkap institusi (font 10)
2) Fakultas, Nama institusi, alamat lengkap institusi (font 10)
3) Fakultas, Nama institusi, alamat lengkap institusi (font 10)

*E-mail korespondesi :

ABSTRAK

Abstrak ditulis dalam Bahasa Inggris dan Bahasa Indonesia dengan jumlah 100 - 250 kata, jenis huruf *book antiqua* 10. Abstrakl harus ringkas dan tepat dengan informasi yang cukup untuk menyoroti poin-poin utama dan pentingnya artikel termasuk: latar belakang, tujuan, metode (prosedur dasar, pemilihan subjek studi, metode observasi dan analitik); temuan atau hasil utama; kesimpulan, serta rekomendasi hasil penelitian.

Kata kunci: Ditulis pada halaman yang sama dengan abstrak dipisahkan satu sama lain dengan koma (,). Harap gunakan maksimal 5 kata yang sesuai untuk membantu pengindeksan. *Book antiqua 10.*

ABSTRACT

Article Title*. Abstract must be written in English and Bahasa in about 100 - 250 words, book antiqua font size 10 pt, italic with single spacing. Articles must be concise and precise with sufficient information to draw the main points and importance of the article including: background, objectives; methods (basic procedures, selection of study subjects, observational and analytical methods); main findings or results; conclusion, and recommendation of the study.*

Keywords: *Written on the same page with abstracts separated from each other by commas (,). Please use a maximum of 5 words to aid indexing. Book antiqua 10 pt and italic.*

A. PENDAHULUAN (Kapital, Bold, Font 11)

Pendahuluan memberikan gambaran terkait keadaan penelitian dan terdiri dari latar belakang yang memadai, penelitian sebelumnya untuk mencatat solusi / metode yang ada untuk menunjukkan mana yang terbaik, dan batasan utama penelitian sebelumnya, untuk menunjukkan keilmuan manfaat atau hal baru dari makalah tersebut. Hindari survei literatur terperinci atau ringkasan hasil. Tujuan penelitian ditulisakan dalam bagian ini.

Jumlah halaman untuk 1 buah manuskrip/artikel ilmiah yang dipublikasikan di jurnal ini minimal 8 halaman atau 3000-4500 kata. Jenis tulisan yang digunakan yaitu *book antiqua*, font 11, spasi 1 yang dibuat dalam file berjenis MS Word.

B. METODE PENELITIAN (Kapital, Bold, Font 11)

Metode terdiri dari desain penelitian, tempat dan waktu penelitian, populasi dan sampel, metode pengukuran dan analisis data. Berikan rincian metode yang memadai termasuk perilaku etis.

C. HASIL PENELITIAN (Kapital, Bold, Font 11)

Hasil menjelaskan temuan utama penelitian dengan mendeskripsikan data secara rinci dan jelas. Penulisan hasil penelitian dapat dilengkapi table, gambar, atau grafik. Harap berikan beberapa pengantar untuk informasi yang disajikan pada tabel atau gambar.

Gambar 1. Judul Gambar
(Referensi: Smith and Muralidharan, 2013)

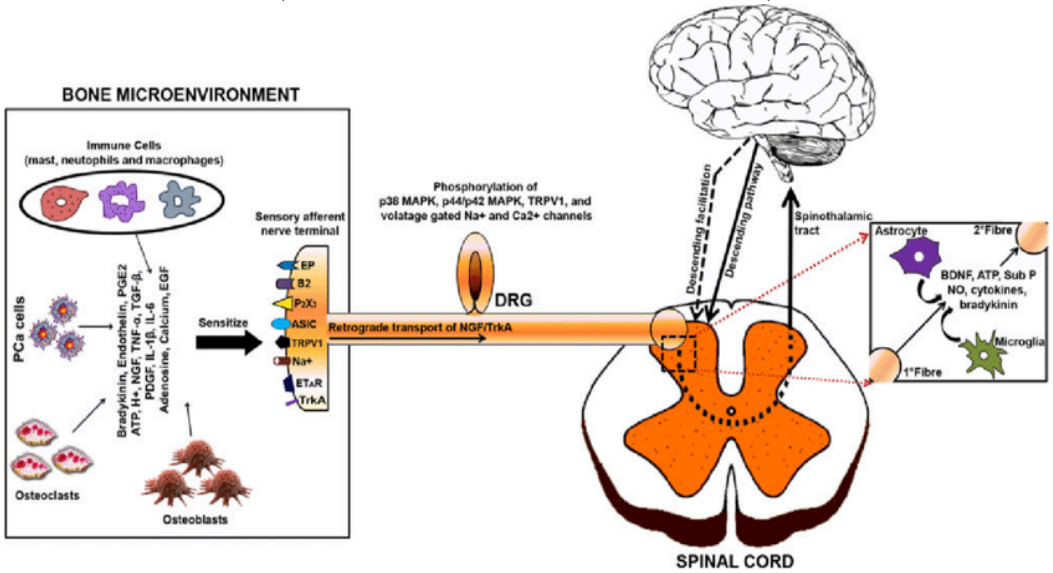

Tabel 1. Judul Tabel (*Book Antiqua* font 11, spasi 1 dan tabel harus satu kolom)

No	Judul Kolom 1	Judul Kolom 2	Judul Kolom 3		
			Judul Sub Kolom 1	Judul Sub Kolom 2	Judul Sub Kolom 3
1					
2					
3					
dst					

D. PEMBAHASAN (Kapital, Bold, Font 11)

Bagian ini mengeksplorasi signifikansi hasil penelitian, menyajikan hasil pengolahan data dan meningterpretasikan temuan dan mengaitkan dengan sumber rujukan yang relevan.

E. KESIMPULAN (Kapital, Bold, Font 11)

Kesimpulan berisi jawaban dari tujuan penelitian yang menjelaskan rangkuman hasil dan pembahasan. Rekomendasi dan implikasi hasil penelitia dijelaskan pada bagian ini.

F. UCAPAN TERIMA KASIH (*Jika dibutuhkan*)

Ucapkan terima kasih kepada penyandang dana penelitian, dan semua pihak yang berkontribusi penting dalam penelitian ini (diluar dari tim penulis).

G. REFERENSI (pastikan menggunakan *software* referensi manajemen, Gunakan style APA 6th Edition (American Psychological Association)

Contoh:

Author, A. A., Author, B. B., & Author, C. C. (Year). Article title: Subtitle. *Journal Title*. Volume number(Issue number), Page numbers.

Author, A. A. (Year). Source title: Subtitle. Location/City: Publisher.

Schnase, J. L., & Cunnius, E. L. (Eds.). (1995). Proceedings from CSCL '95: The First International Conference on Computer Support for Collaborative Le arning. Mahwah, NJ: Erlbaum.