



ISSN Cetak : 2087-0434  
E-ISSN : 2599-0810

Volum xx No.xxx, (hal xx-xx)  
Tanggal Publish: xx-xx-xx

**JUDUL DITULIS DENGAN FONT TIMES NEW ROMAN FONT 14  
CETAK TEBAL MAKSIMUM 15 KATA  
(\*Judul ditulis dengan Bahasa Indonesia, Capital, Center)**

**Penulis 1 (nama tanpa gelar)<sup>1)</sup>, Penulis 2 (nama tanpa gelar)<sup>2)</sup> dst.**  
[Font Times New Roman 11 Cetak Tebal, nama tidak boleh disingkat. Nama yang menjadi correspondensi diberi tanda bintang]

<sup>1</sup>Fakultas, Nama Institusi, Kota, Negara

<sup>2</sup>Fakultas, Nama Institusi, Kota, Negara

Email correspondence: [author@ac.id](mailto:author@ac.id)

**Abstrak**

Abstrak ditulis dengan bahasa Indonesia. Abstrak hanya boleh dituliskan dalam satu paragraf saja dengan format satu kolom. Abstrak memuat tujuan penelitian, pendekatan penelitian yang digunakan, populasi dan sampel, metode analisis data, hasil kajian, dan implikasi singkat dari hasil tersebut.

(Abstrak ditulis dengan menggunakan Times New Roman, 11 pt, spasi 1 dan sentence case.terdiri dari 150-200 kata).

**Kata Kunci :** (diurutkan sesuai abjad, minimal ada 3 key words)

**Abstract**

Abstrak ditulis dengan bahasa Inggris. Abstrak hanya boleh dituliskan dalam satu paragraf saja dengan format satu kolom. Abstrak memuat tujuan penelitian, pendekatan penelitian yang digunakan, populasi dan sampel, metode analisis data, hasil kajian, dan implikasi singkat dari hasil tersebut.

(Abstrak ditulis dengan menggunakan Times New Roman, 11 pt, spasi 1 dan sentence case.terdiri dari 150-200 kata).

**Kata Kunci :** (diurutkan sesuai abjad, minimal ada 3 key words)

## **PENDAHULUAN**

Pendahuluan ditulis tanpa subbagian yang terdiri atas latar belakang, telaah teori/tujuan pustaka, hipotesis (jika ada), tujuan penelitian, serta model atau kerangka konseptual (jika ada). Latar Belakang merupakan justifikasi alasan penelitian berdasarkan fenomena dilapangan atau fakta empiris yang mengacu pada teori dan hasil-hasil penelitian sebelumnya. Gap atau celah penelitian menunjukkan kebaruan (*novelty*) dan posisi penelitian dinyatakan dengan jelas. Rujukan berasal dari berbagai sumber yang relevan dan diutamakan artikel dari jurnal ilmiah maksimal 10 tahun belakang, buku teks, atau sumber lainnya yang dapat dipertanggungjawabkan.

Pendahuluan ditulis dengan Times New Roman ukuran 12 dan spasi 1,5. Tiap paragraf diawali kata yang menjorok ke dalam 1 (satu) tab dari tepi kiri tiap kolom.

## **METODE PENELITIAN**

Metode penelitian berisikan jenis penelitian, waktu dan tempat penelitian, subjek penelitian, prosedur, data dan instrumen, teknik pengumpulan data, teknik analisis data, populasi dan sampel, serta hal-hal lain yang berkaitan dengan cara penelitiannya. Dalam metode analisis data tidak perlu dituliskan secara detail namun kegunaan dari metode analisis data dalam kaitannya dengan tujuan artikel perlu dipaparkan.

Metode Penelitian ditulis dengan Times New Roman ukuran 12 dan spasi 1,5. Tiap paragraf diawali kata yang menjorok ke dalam 1 (satu) tab dari tepi kiri tiap kolom.

## **HASIL DAN PEMBAHASAN**

Hasil dan pembahasan memuat hasil analisis data yang merupakan bagian utama artikel hasil penelitian. Teknik penulisan pada bagian ini sama dengan teknik pada bagian-bagian sebelumnya. Secara umum, terdapat dua hal yang perlu disajikan dalam bagian ini yaitu data penelitian dan hasil analisis data. Data penelitian yang dicantumkan adalah data yang terpilih dan disajikan secara ringkas.

Hasil penelitian disajikan dalam bentuk grafik, tabel, atau deskriptif. Sedangkan bagian pembahasan menguraikan implikasi praktis dari temuan atau hasil analisis. Uraian tentang implikasi praktis berkaitan dengan konsekuensi penerapan temuan atau hasil analisis secara praktis. Bagian ini dapat disusun dalam beberapa sub-bagian. Masing-masing sub-bagian mempresentasikan point-point dalam tujuan dalam artikel ini.

Hasil dan pembahasan ditulis dengan Times New Roman ukuran 12 dan spasi 1,5. Tiap paragraf diawali kata yang menjorok ke dalam 1 (satu) tab dari tepi kiri tiap kolom.

### **a. Penulisan Tabel**

Tabel diberi nomor sesuai dengan urutan kemunculannya. Judul table dituliskan diatas table dengan huruf Times New Roman 12, cetak tebal dan

*Capitalize Each Word*. Jika judul table dapat dituliskan dalam satu baris, judul tersebut diketikan secara *centered*. Namun jika lebih dari satu baris, judul table diketik secara *justified* (rata kanan-kiri).

Judul kolom dan isi table diketik dengan huruf Times New Roman 10 (ukuran huruf bisa diperkecil asal masih terbaca), dan judul kolom dicetak tebal. Sumber tabel yaitu nama rujukan, tahun rujukan. Contoh penyajian table dapat dilihat sebagai berikut:

**Tabel 1.**  
**Judul Tabel**

Variabel	Frequensi	Persentase (%)
Umur	75	75
Jenis Kelamin	15	15

Sumber: BPS 2020

#### b. Penulisan Gambar

Penulisan gambar diberi nomor sesuai dengan urutan kemunculannya. Judul gambar dituliskan dibawah gambar dengan huruf Times New Roman 12, cetak tebal dan *Capitalize Each Word*. Jika judul gambar dapat dituliskan dalam satu baris, judul tersebut diketikan secara *centered*. Namun jika lebih dari satu baris, judul table diketik secara *justified* (rata kanan-kiri).

Sumber rujukan gambar dituliskan dibawah judul gambar menggunakan Times New Roman 10. Contoh penyajian gambar dapat dilihat sebagai berikut:

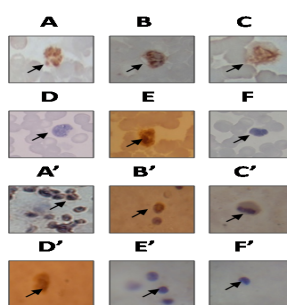

**Gambar 1.**

#### **Hasil Pemeriksaan Mikroskopis Sediaan Apus Darah Tipis dan Tebal**

Sumber: Erlanga, 2020

### **KESIMPULAN**

Kesimpulan disajikan dalam bentuk paragraph dan bukan point-point dan tidak ada lagi angka-angka statistic. Kesimpulan berisi rangkuman singkat atas hasil penelitian dan saran. Saran berisi keterbatasan penelitian dan rekomendasi yang perlu dilakukan agar kajian selanjutnya dapat menghasilkan temuan yang lebih baik.

Kesimpulan ditulis dengan Times New Roman ukuran 12 dan spasi 1,5. Tiap paragraf diawali kata yang menjorok ke dalam 1 (satu) tab dari tepi kiri tiap kolom.

## **DAFTAR REFERENSI**

Penulisan daftar referensi menggunakan format APA (*American Psychological Association*) Style. Setiap artikel harus memuat daftar referensi yang hanya menjadi sumber rujukan. Referensi minimal terdiri dari 70% artikel jurnal hasil penelitian dan maksimal 30% dari buku atau referensi ilmiah lainnya yang terbaru (*up to date*) kecuali teori-teori dasar (*grand theories*) yang masih relevan dengan konteks penelitian.

Daftar referensi ditulis alfabetis sesuai nama akhir penulisnya (tanpa gelar akademik) baik untuk penulis asing maupun penulis Indonesia. Sumber referensi ditulis dengan Times New Roman 11, spasi 1.

### **Contoh:**

Format Dasar:

Nama Penulis/Pengarang. (tahun terbit). Judul utama buku: Anak judul buku. (edisi ke berapa jika ada). Kota Terbit: Penerbit.

Contoh:

Pitasari. 2016. *Wisata Kuliner: destinasi baru wisata Lampung*. Denpasar: JagatPress

Soegijanto S. 2006. *Demam Berdarah Dengue, edisi ke-2*. Surabaya: Airlangga University Press.

### **Artikel dalam Jurnal:**

Amaliyah, N., & Purnomo, A. 2017. Efektifitas Konsentrasi Kulit Jeruk Sambal Dalam Menurun Densitas Bakteri Pada Ruang Penyajian Makanan Di Kantin Sekolah Dasar Kota Pontianak. *Jurnal Vokasi Kesehatan*, 2(2), 305-311.

Kao, C.L., King, C.C., Chao, D.Y., Wu, H.L., and Chang, G.J.J. 2005. *Laboratory diagnosis of dengue virus infection, current and future perspectives in clinical diagnosis and public health*. J. Microbiol. Immunol. Infect

Sutaryo, U. S.R., Wahyono, D. 1996. *Produksi antibodi monoklonal terhadap virus dengue-3 untuk Deteksi penderita Demam Berdarah Dengue dan vektornya*. Yogyakarta: Laporan Penelitian RUT-3 Tahun I. FK UGM.

Widyaningrum. 2010. *Evaluasi uji imunosi-tokimia untuk deteksi infeksi virus dengue pada sediaan apus darah tipis dan tebal penderita demam* Yogyakarta: Tesis dalam Ilmu Kedokteran Tropis Program Pascasarjana Universitas Gadjah Mada.

Umniyati, S.R., Sutaryo, Wahyono, D., Artama, W.T. 2008. *Application of monoclonal antibody DSSC7 for early detection of dengue infection in blood smear preparation based on immuno-cytochemical streptavidin biotin peroxidase complex assay*. Yogyakarta: Int. Joint. Symp. Frontier Sciences from gene to application. Faculty of Medicine. Universitas Gadjah Mada.

**Catatan:**

**Jurnal Ilmiah Ekonomi Manajemen dibuat 1 kolom.**