



Judul Artikel

(Judul harus jelas dan dapat menggambarkan isi tulisan. Format pada judul menggunakan jenis font **Cambria 14 bold**, *Centered Alignment*, dan menggunakan huruf besar pada kata pertama, maksimal 15 kata.. Menggunakan satu spasi dengan *0pt spacing (before)* and *12pt spacing (after)*)

First Author^{1*}, Second Author², and Last Author³

(Penulisan penulis tanpa gelar dan harus dituliskan secara lengkap)

¹Affiliasi Penulis Pertama

²Affiliasi Penulis Kedua

³Affiliasi Penulis Ketiga

Affiliasi dituliskan secara lengkap, contohnya :

Fakultas Ekonomi dan Bisnis Islam, UIN K.H. Abdurrahman Wahid Pekalongan

email-koresponden@email.com

ABSTRACT

Abstrak harus jelas, ringkas, dan deskriptif. Abstrak ditulis dengan bahasa Inggris. Abstrak harus memberikan pengantar singkat untuk tujuan penelitian, diikuti oleh pernyataan tentang metodologi dan ringkasan hasil. Abstrak harus diakhiri dengan komentar tentang kesimpulan singkat. Abstrak ditulis dalam Cambria 11 pt, abstrak ditulis tidak lebih dari **200 kata**.

Article History

Received :

Accepted :

Published :

Keywords

Keyword 1, Keyword 2,

Keyword 3 (Maksimal 5

Keyword)

Publisher :

Program Studi Ekonomi Syariah

Fakultas Ekonomi dan Bisnis Islam, UIN K.H Abdurrahman Wahid Pekalongan

Jl. Pahlawan No. 52, Rowolaku, Kab. Pekalongan, Indonesia

PENDAHULUAN

Pendahuluan harus terdiri dari latar belakang penelitian, masalah penelitian, kebaruan, penelitian sebelumnya, dan juga kontribusi penelitian. Pada bagian ini, penulis dapat memasukkan tinjauan literatur. (Cambria Font, 11pt, Justified)

METODE

Bagian ini setidaknya harus memuat desain penelitian, subjek/objek penelitian, teknik pengumpulan data, dan teknik analisis data. (Cambria Font, 11pt, Justified)

HASIL DAN PEMBAHASAN

Bagian ini berisi data tentang subjek/objek/karakteristik responden penelitian, hasil analisis data, jawaban atas pertanyaan penelitian, temuan dan interpretasi temuan. (Cambria Font, 11pt, Justified)

KESIMPULAN

Bagian ini menyajikan ringkasan temuan penelitian, implikasi, batasan dan saran penelitian selanjutnya. (Cambria Font, 11pt, Justified)

DAFTAR PUSTAKA

Bagian ini terdiri dari sumber yang dirujuk/dikutip menggunakan APA edisi ke-6. Kutipan sangat disarankan menggunakan perangkat lunak Mendeley. (Cambria Font, 11pt, Justified)

Contoh:

Devy, H. S. (2018). Profitabilitas Terhadap Return Saham. *Jurnal Ekonomi dan Bisnis*, 19(3), 36-46.

Hartono, J. (2003). *Teori Portofolio dan Analisis Investasi Edisi Kelima*. Yogyakarta: BPFE.

Lembaga Administrasi Negara RI.(2012). Laporan Akuntabilitas Kinerja Lembaga Administrasi Negara RI Tahun 2011. LAN. Jakarta.

BPS. (2021, Januari 19). Retrieved from bps.go.id:
<https://www.bps.go.id/indicator/8/1754/1/nilai-import-migas-nonmigas.html>

ATURAN-ATURAN PENULISAN LAIN

Tabel, gambar dan grafik

Judul Tabel diberi nomor dan ditulis di bagian atas tabel dengan format huruf bold dan rata tengah (center) dengan disertai sumber (jika ada). (font size 10, jenis font Cambria, Justify)

Tabel 1. Proses Penentuan Sampel

Kriteria	Jumlah Emiten
Populasi	30
Perusahaan dengan data harga closing saham harian tidak lengkap selama periode pengamatan	0
Perusahaan yang datanya tidak lengkap	(3)
Jumlah Sampel	27

Sumber : xxx

Judul Gambar diberi nomor dan ditulis di bagian bawah gambar dengan format huruf bold dan rata tengah (center) dengan disertai sumber (jika ada). (font size 10, jenis font Cambria, Justify)



Gambar 2. Lingkaran Kemiskinan
Sumber: Jinghan (2010)

Judul Grafik diberi nomor dan ditulis di bagian bawah grafik format huruf bold dan rata tengah (center) dengan disertai sumber (jika ada). (font size 10, jenis font Cambria, Justify)

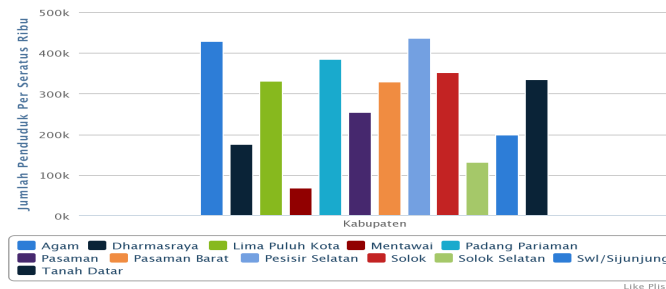

Grafik 1. Penduduk Sumatera Barat Menurut Kabupaten Tahun 2007
Sumber: www.bps.go.id

JUMLAH HALAMAN ARTIKEL : 10-15 HALAMAN
TEMPLATE NASKAH AJUAN
JOURNAL OF ISLAMIC ECONOMICS AND FINANCE (JIEF)

Ketentuan Umum:

1. Artikel berupa hasil penelitian studi kasus/penelitian sesuai ruang lingkup (*focus and scope*)
2. Artikel yang dikirim ke jurnal tidak sedang dikirimkan ke jurnal/terbitan lain dan belum dipublikasikan dalam jurnal/terbitan lain
3. Artikel ditulis dalam bahasa Indonesia dengan mengikuti pedoman penulisan di JIEF
4. Artikel dikirim dengan memuat nama penulis, institusi afiliasi, dan alamat surat elektronik (email). Artikel dikirim dalam bentuk softcopy dengan format Microsoft Word melalui OJS pada laman: <http://e-journal.uingusdurpekalongan.ac.id/index.php/jief>
5. Artikel ditulis dengan Paper Size A4 dengan format, margin 1.18 untuk rata kiri, kanan, atas, dan bawah 0.98.
6. Nilai turnitin artikel maksimal 25%.
7. Redaksi berhak mengedit tata bahasa dan ejaan naskah yang dimuat tanpa mengurangi atau mengubah maksud atau substansi dari isi tulisan.