O BOM SAMARITANO - PARÁBOLA

Evangelho Seg. São Lucas que foi médico escritor e companheiro de missão junto ao apóstolo São Paulo.

Certo dia, um homem, interprete da lei se levantou com o intuito de por Jesus a prova , disse-lhe: " Mestre, que farei para herdar a vida eterna ?"

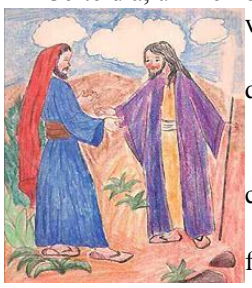

Jesus lhe respondeu com uma pergunta. Que está escrito na lei? Respondeu ele : Amaras o Senhor teu Deus de todo o teu coração de toda a tua alma de todas as tuas forças e de todo o seu entendimento

E amarás o teu próximo com a ti mesmo.

Disse Jesus: "Respondeste corretamente, fazes isto e viverás"

"E quem é o meu próximo" - perguntou o fariseu.

Jesus então contou-lhe a seguinte estória.

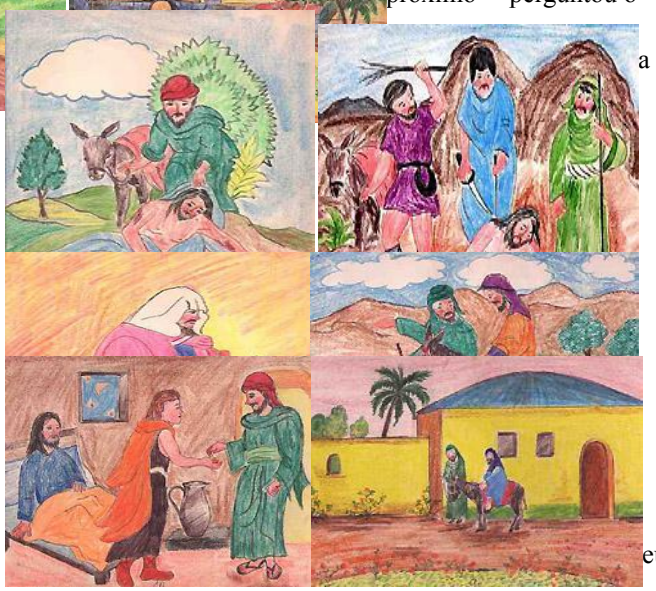

Certo homem descia de Jerusalém para Jerico, e veio a cair nas mãos de salteadores.

Estes, depois de tudo lhe roubaram e lhe causaram muitos ferimentos, retiraram-se, deixando-o semi morto.

Descia por ali um Sacerdote que vendo o homem ferido e caído ao chão, passou ao largo.

Semelhante ao Sacerdote, passou um Levita, que descia por aquele lugar e vendo-o, também passou ao largo

Certo Samaritano, que seguia o seu caminho, passou perto e vendo-o compadeceu-se dele.

Chegando perto tratou-lhe as feridas, colocou-o sobre o seu próprio animal , levou-o para uma hospedaria e tratou dele.

No dia seguinte, tirou de sua bolsa, dois denários e os entregou ao hospedeiro dizendo: cuida bem deste homem e, se alguma coisa a mais, eu te indenizarei quando voltar.

Qual destes três te parece ter sido o próximo do homem que caiu nas mãos dos salteadores?

Respondeu-lhe o interprete da Lei. O que usou de misericórdia para com o pobre homem.

Disse Jesus: "Muito bem, então vai e procede tu, de igual maneira."

Bíblia Sagrada

DE ACORDO COM O TEXTO QUE VOCÊ LEU, RESOLVA AS QUESTÕES QUE SE SEGUEM!

1ª) Como a narrativa descreve as características do autor do texto?

a. ( ) Mestre e médico.
b. ( ) Médico e escritor.
c. ( ) Sacerdote e escritor.
d. ( ) Sacerdote e médico.

2ª) Diante da parábola pronunciada por Jesus Cristo, existem diversos personagens. Mais qual personagem é o principal da história?

a. ( ) Um homem, o intérprete da lei (o fariseu).
b. ( ) O bom samaritano.
c. ( ) O sacerdote.
d. ( ) Levita.

3ª) O que aconteceu com o homem que descia de Jerusalém para Jericó?

_____
_____
_____
_____
_____

4ª) "Veio a cair nas mãos de <u>salteadores</u>." Que palavra abaixo poderia substituir melhor a palavra em destaque nesta expressão?

a. ( ) Amigos.
b. ( ) Inimigos.
c. ( ) Bandidos.
d. ( ) Perseguidores.

5ª) Na história que Jesus contou para o fariseu, quem primeiro passou de largo e não ajudou o pobre homem que estava na estrada?

a. ( ) O samaritano.
b. ( ) Um levita.
c. ( ) Um fariseu.
d. ( ) Um sacerdote.

6ª) <u>Passou ao largo</u> é o mesmo que

a. ( ) passar por perto.
b. ( ) passar ao meio.
c. ( ) passar por longe.
d. ( ) passar cima.

7ª) Qual foi a atitude do samaritano quando viu aquele homem jogado e ferido no chão?

_____
_____
_____
_____
_____
_____
_____

8ª) A quem o samaritano entregou o homem ferido para cuidá-lo?

a. ( ) A um médico.
b. ( ) A um enfermeiro.
c. ( ) A um hospedeiro.
d. ( ) A um sacerdote.

9ª) Quem usou de misericórdia para com o pobre homem?

a. ( ) O samaritano.
b. ( ) O hospedeiro.
c. ( ) Jesus Cristo.
d. ( ) O levita.

10ª) Que lições nós podemos retirar da história para aplicar a nossa vida diária?

_____
_____
_____
_____
_____
_____
_____
_____
_____