



**ΕΛΛΗΝΙΚΟ ΜΕΣΟΓΕΙΑΚΟ ΠΑΝΕΠΙΣΤΗΜΙΟ
ΣΧΟΛΗ ΕΠΙΣΤΗΜΩΝ ΔΙΟΙΚΗΣΗΣ ΚΑΙ ΟΙΚΟΝΟΜΙΑΣ
ΤΜΗΜΑ ΔΙΟΙΚΗΤΙΚΗΣ ΕΠΙΣΤΗΜΗΣ ΚΑΙ ΤΕΧΝΟΛΟΓΙΑΣ**

ΠΡΟΓΡΑΜΜΑ ΔΙΔΑΚΤΟΡΙΚΩΝ ΣΠΟΥΔΩΝ

<Τίτλος Διατριβής>

ΔΙΔΑΚΤΟΡΙΚΗ ΔΙΑΤΡΙΒΗ

<Όνομα, Επώνυμο>

Τριμελής Επιτροπή <Όνομα, Επώνυμο, Τίτλος, πχ Αναπληρωτής Καθηγητής>, Επιβλέπων
<Όνομα, Επώνυμο, Τίτλος, πχ Αναπληρωτής Καθηγητής>, Μέλος
<Όνομα, Επώνυμο, Τίτλος, πχ Αναπληρωτής Καθηγητής>, Μέλος

Άγιος Νικόλαος, <ΕΕΕΕ(έτος)>

ΕΛΛΗΝΙΚΟ ΜΕΣΟΓΕΙΑΚΟ ΠΑΝΕΠΙΣΤΗΜΙΟ
ΣΧΟΛΗ ΕΠΙΣΤΗΜΩΝ ΔΙΟΙΚΗΣΗΣ ΚΑΙ ΟΙΚΟΝΟΜΙΑΣ
ΤΜΗΜΑ ΔΙΟΙΚΗΤΙΚΗΣ ΕΠΙΣΤΗΜΗΣ ΚΑΙ ΤΕΧΝΟΛΟΓΙΑΣ
ΔΙΔΑΚΤΟΡΙΚΗ ΔΙΑΤΡΙΒΗ

<Τίτλος Διατριβής>

Όνομα Π. Επώνυμο φοιτητή

ΕΠΤΑΜΕΛΗΣ ΕΞΕΤΑΣΤΙΚΗ ΕΠΙΤΡΟΠΗ

Όνομα1 Επώνυμο1, Τίτλος1 (π.χ. Καθηγητής Τμήμα ΔΕΤ, ΕΛΜΕΠΑ)

Όνομα2 Επώνυμο2, Τίτλος2 (π.χ. Καθηγητής Τμήμα ΔΕΤ, ΕΛΜΕΠΑ)

Όνομα3 Επώνυμο3, Τίτλος3 (π.χ. Καθηγητής Τμήμα ΔΕΤ, ΕΛΜΕΠΑ)

Όνομα4 Επώνυμο4, Τίτλος4 (π.χ. Καθηγητής Τμήμα ΔΕΤ, ΕΛΜΕΠΑ)

Όνομα5 Επώνυμο5, Τίτλος5 (π.χ. Καθηγητής Τμήμα ΔΕΤ, ΕΛΜΕΠΑ)

Όνομα6 Επώνυμο6, Τίτλος6 (π.χ. Καθηγητής Τμήμα ΔΕΤ, ΕΛΜΕΠΑ)

Όνομα7 Επώνυμο7, Τίτλος7 (π.χ. Καθηγητής Τμήμα ΔΕΤ, ΕΛΜΕΠΑ)

Ημερομηνία εξέτασης ΗΗ/ΜΜ/ΧΧΧΧ



**HELLENIC MEDITERRANEAN UNIVERSITY
SCHOOL OF MANAGEMENT AND ECONOMICS
SCIENCE
DEPARTMENT OF MANAGEMENT SCIENCE AND
TECHNOLOGY**

<TITLE>

PhD Thesis

<Name, Surname>

Committee

<Name, Surname, Academic Position>, Supervisor

<Name, Surname, Academic Position>, Member

<Name, Surname, Academic Position>, Member

Agios Nikolaos, <EEEE(year)>

**HELLENIC MEDITERRANEAN UNIVERSITY
SCHOOL OF MANAGEMENT AND ECONOMICS SCIENCE
DEPARTMENT OF MANAGEMENT SCIENCE AND TECHNOLOGY**

PhD Thesis

<Title>

<Name, Surname> of student

SEVEN-MEMBER EXAMINATION COMMITTEE

Name Surname, Title(π.χ. Professor MST Dept., HMU)

Name Surname, Title(π.χ. Professor MST Dept., HMU)

Name Surname, Title(π.χ. Professor MST Dept., HMU)

Name Surname, Title(π.χ. Professor MST Dept., HMU)

Name Surname, Title(π.χ. Professor MST Dept., HMU)

Name Surname, Title(π.χ. Professor MST Dept., HMU)

Name Surname, Title(π.χ. Professor MST Dept., HMU)

Examination Date DD/MM/YYYY

Δήλωση Συγγραφέα της Διδακτορικής Διατριβής :

Όλα τα δικαιώματα διατηρούνται. Η εργασία αυτή έχει συγγραφεί από μένα αποκλειστικά και αποτελεί προϊόν πνευματικής ιδιοκτησίας τόσο δικής μου, όσο και του Ελληνικού Μεσογειακού Πανεπιστημίου. Απαγορεύεται η αντιγραφή, αποθήκευση και διανομή της παρούσας εργασίας, εξ ολοκλήρου ή τμήματος αυτής, για εμπορικό σκοπό, χωρίς προηγούμενη άδεια. Επιτρέπεται η ανατύπωση, αποθήκευση και διανομή για σκοπό μη κερδοσκοπικό, εκπαιδευτικής ή ερευνητικής φύσης, υπό την προϋπόθεση να αναφέρεται η πηγή προέλευσης και να διατηρείται το παρόν μήνυμα. Δηλώνω υπεύθυνα ότι η παρούσα διδακτορική διατριβή αποτελεί προϊόν προσωπικής και πρωτότυπης ερευνητικής εργασίας. Όλες οι πηγές που χρησιμοποιήθηκαν αναφέρονται πλήρως και με ακρίβεια στη βιβλιογραφία και στο σώμα του κειμένου, σύμφωνα με τους κανόνες επιστημονικής δεοντολογίας. Δηλώνω επίσης ότι δεν έχω χρησιμοποιήσει, εν όλω ή εν μέρει, έργο, ιδέες, δεδομένα ή αποτελέσματα άλλων δημιουργών χωρίς την προβλεπόμενη αναφορά και τεκμηρίωση στην πηγή προέλευσης.

[Όνοματεπώνυμο φοιτητή]

[Ημερομηνία]

ΠΕΡΙΛΗΨΗ

<Πρόκειται για την κεντρική ιδέα της εργασίας. Περιλαμβάνει με λόγο λιτό και σύντομο την κεντρική ιδέα της εργασίας. Καταλαμβάνει μια σελίδα περίπου, και αναφέρει τι διαπραγματεύεται η εργασία, με ποιο τρόπο το διαπραγματεύεται και τι συμπεράσματα βγάζει. Η περίληψη γράφεται σε ξεχωριστή σελίδα και φέρει κεντραρισμένο τον τίτλο ΠΕΡΙΛΗΨΗ. Η περίληψη πρέπει να δίνει ικανοποιητικές πληροφορίες για την εργασία και όχι απλώς να αναφέρει ξανά τον τίτλο της εργασίας.>

Λέξεις Κλειδιά : Ακολουθούν την περίληψη. Αποτελούνται συνήθως από πέντε (5) το πολύ βασικούς όρους στα ελληνικά που χαρακτηρίζουν το περιεχόμενο της εργασίας.

ABSTRACT

Την ελληνική περίληψη θα πρέπει να ακολουθεί, σε ξεχωριστή σελίδα, η περίληψη στην αγγλική γλώσσα.

Key Words : Οι λέξεις κλειδιά στα αγγλικά.

Στη σελίδα αυτή αναφέρονται οι αφιερώσεις. Η σελίδα αυτή είναι προαιρετική.

ΠΙΝΑΚΑΣ ΠΕΡΙΕΧΟΜΕΝΩΝ

ΛΙΣΤΑ ΠΙΝΑΚΩΝ	iv
ΛΙΣΤΑ ΣΧΕΔΙΑΓΡΑΜΜΑΤΩΝ	v
ΣΥΝΤΟΜΟΓΡΑΦΙΕΣ	vi
ΕΥΧΑΡΙΣΤΙΕΣ	vii
ΚΕΦΑΛΑΙΟ 1	1
ΕΙΣΑΓΩΓΗ	1
1.1 <Επικεφαλίδα 1.1>	1
1.2 <Επικεφαλίδα 1.2>	1
1.3 <Επικεφαλίδα 1.3>	1
ΚΕΦΑΛΑΙΟ 2	3
<ΕΠΙΚΕΦΑΛΙΔΑ ΚΕΦΑΛΑΙΟΥ 2>	3
2.1 <Επικεφαλίδα 2.1>	3
2.1.1 <Επικεφαλίδα 2.1.1>	3
2.2 <Επικεφαλίδα 2.2>	3
ΒΙΒΛΙΟΓΡΑΦΙΑ	4
Α. ΞΕΝΟΓΛΩΣΣΗ	4
Β. ΕΛΛΗΝΙΚΗ	4
ΠΑΡΑΡΤΗΜΑ Α	5
ΠΑΡΑΡΤΗΜΑ Β	6

ΛΙΣΤΑ ΠΙΝΑΚΩΝ

Πίνακας 1.1 Κατανομή των εργαζομένων της επιχείρησης	1
Πίνακας 2.1 Μερίδια αγοράς επιχειρήσεων	3

ΛΙΣΤΑ ΣΧΕΔΙΑΓΡΑΜΜΑΤΩΝ

Σχεδιάγραμμα 1.1 Κατανομή των εργαζομένων της επιχείρησης	1
Σχεδιάγραμμα 2.1 Μερίδια αγοράς επιχειρήσεων	2

ΣΥΝΤΟΜΟΓΡΑΦΙΕΣ

<Οι συντομογραφίες παρατίθενται αλφαβητικά>

ΕΥΧΑΡΙΣΤΙΕΣ

<Σε περίπτωση που ο φοιτητής το επιθυμεί, παρουσιάζονται οι «ευχαριστίες». Για τη συγγραφή των ευχαριστιών αποκλειστικά αρμόδιος είναι ο φοιτητής και ο επιβλέπων καθηγητής και η επιτροπή αξιολόγησης της μεταπτυχιακής δεν επιτρέπεται να παρέμβουν.>

ΚΕΦΑΛΑΙΟ 1

ΕΙΣΑΓΩΓΗ

<Η εισαγωγή προετοιμάζει τον αναγνώστη για το κυρίως σώμα της διατριβής. Περιγράφει τη συλλογιστική της εργασίας, περιέχει στοιχεία από τη βιβλιογραφία και περιγράφει συνοπτικά πώς άλλοι ερευνητές έχουν διαπραγματευτεί το συγκεκριμένο θέμα. Τέλος περιγράφει ποια είναι τα κεφάλαια της διδακτορικής διατριβής και τι διαπραγματεύεται το καθένα.>

<Το κύριο σώμα της διδακτορικής διατριβής γράφεται με γράμματα μεγέθους 12 στιγμών (12pt) και διάστημα ανάμεσα στις γραμμές του κειμένου (διάστιχο) ένα και μισό (1,5). Τα διαστήματα σελίδας της διδακτορικής διατριβής είναι: 2,54 δεξιά-αριστερά, 3,17 επάνω και 3,18 κάτω.>

1.1 <Επικεφαλίδα 1.1>

1.2 <Επικεφαλίδα 1.2>

1.3 <Επικεφαλίδα 1.3>

Πίνακας 1.1 Κατανομή των εργαζομένων της επιχείρησης

Τομέας εργασίας	Συχνότητες	Ποσοστό (%)
Υπάλληλοι	100	80,0
Προϊστάμενοι	19	15,2
Διευθυντές	6	4,8

Σχεδιάγραμμα 1.1 Κατανομή των εργαζομένων της επιχείρησης

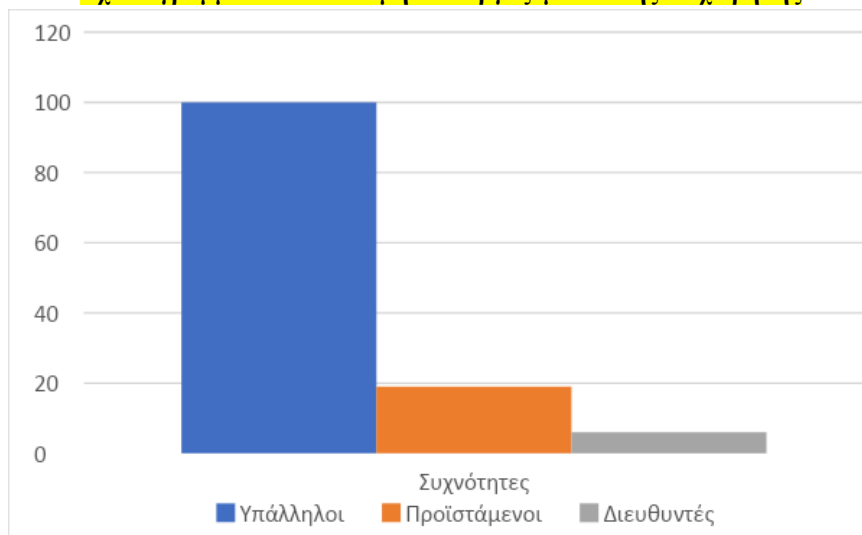

ΚΕΦΑΛΑΙΟ 2

<ΕΠΙΚΕΦΑΛΙΔΑ ΚΕΦΑΛΑΙΟΥ 2>

2.1 <Επικεφαλίδα 2.1>

2.1.1 <Επικεφαλίδα 2.1.1>

Πίνακας 2.1 Μερίδια αγοράς επιχειρήσεων

Επιχείρηση	Μερίδιο αγοράς (%)
Επιχείρηση Α	40,5
Επιχείρηση Β	30,0
Επιχείρηση Γ	17,5
Επιχείρηση Δ	12,0

Σχεδιάγραμμα 2.1 Μερίδια αγοράς επιχειρήσεων

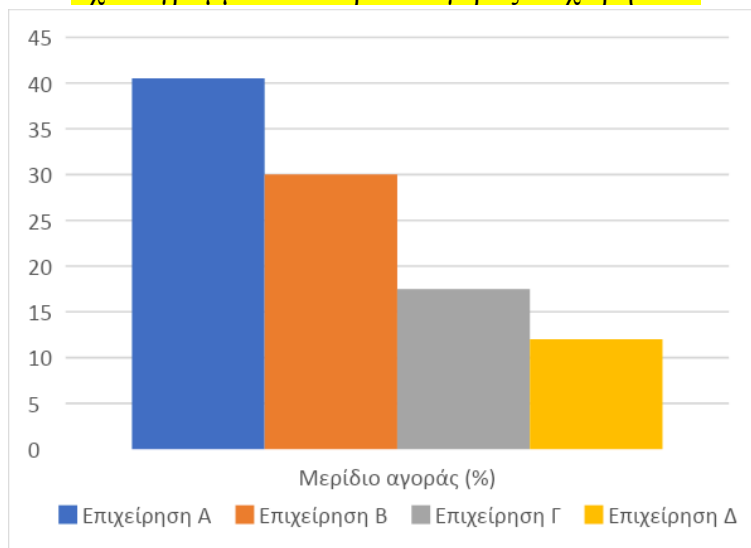

2.2 <Επικεφαλίδα 2.2>

ΒΙΒΛΙΟΓΡΑΦΙΑ

A. ΞΕΝΟΓΛΩΣΣΗ

<Η βιβλιογραφία αναγράφεται με αλφαβητική σειρά με το σύστημα Harvard >

B. ΕΛΛΗΝΙΚΗ

<Η βιβλιογραφία αναγράφεται με αλφαβητική σειρά με το σύστημα Harvard >

ΠΑΡΑΡΤΗΜΑ Α

<Στα παραρτήματα τοποθετούμε το υλικό της έρευνάς μας που είτε είναι εκτενές είτε δευτερεύουσας σημασίας, και που δε χρειάζεται να τοποθετηθεί μέσα στο κυρίως κείμενό της. Περιλαμβάνουν υλικό που μπορεί να δει ο αναγνώστης αργότερα και δεν αλλοιώνει ή διαταράσσει τη ροή της εργασίας το αν δεν περιέχεται στο κυρίως κείμενο αλλά σε ξεχωριστή θέση. Σε παραρτήματα τοποθετούμε συνήθως εκτενείς πίνακες, γραφικά, καταλόγους, εκτενείς αναφορές, χάρτες, ερωτηματολόγια, ισολογισμούς, κλπ. Τα παραρτήματα μπορούν να είναι ένα ή πολλά. Κάθε παράρτημα πρέπει να έχει ενιαίο θέμα. Αν πρέπει να παραθέσουμε και άλλο υλικό τότε δημιουργούμε άλλο παράρτημα μετά το πρώτο. Αν το παράρτημα είναι ένα τότε ονομάζεται απλώς Παράρτημα, αν είναι πολλά τότε τα αναφέρουμε ως Παράρτημα Α, Παράρτημα Β, κλπ.>

ΠΑΡΑΡΤΗΜΑ Β