Relatório de Estágio

"Título"

Autor: Seu nome
Orientador: Nome do orientador

Mês de Ano

Laboratório de Práticas Simuladas
LAPS – EMED

RELATÓRIO DE ESTÁGIO CURRICULAR OBRIGATÓRIO

Disciplina: Disciplina correspondente ao estágio na matriz curricular
Curso: Curso que você faz
Matriz Curricular: Ano/Período (Currículo X)

Nome do estagiário
Estagiário
Matrícula do estagiário

Rodolfo Rocha Vieira Leocádio
Tutor

Nome do professor orientador
Cargo do professor orientador
Professor Orientador

AGRADECIMENTOS

Registro(s) do(s) agradecimento(s) e/ou nome de instituições que colaboraram de forma relevante para elaboração do trabalho. Os agradecimentos devem ser apresentados em forma de texto.

SUMÁRIO

1 - INTRODUÇÃO 5
2 - OBJETIVOS 6
2.1 – Geral 6
2.2 – Específicos 6
3 - HISTÓRICO 7
4 - TRABALHO DESENVOLVIDO 8
5 - DESCRIÇÃO DAS ATIVIDADES E METODOLOGIA EMPREGADA 9
5.1 – Subtítulo 9
5.1.1 – Subtítulo 9
5.1.2 – Subtítulo 9
5.2 – Subtítulo 9
6 - RESULTADOS E ANÁLISE 10
7 - CONSIDERAÇÕES FINAIS 11
8 - REFERÊNCIAS BIBLIOGRÁFICAS 12

1 - INTRODUÇÃO

É a parte inicial do relatório, em que se expõe o assunto como um todo. A introdução deve apresentar a descrição geral da situação apresentada. No final deve incluir a estrutura do trabalho citando o que será descrito em cada capítulo adiante.

2 - OBJETIVOS

2.1 – Geral

O objetivo geral é o elemento que resume e apresenta a ideia central do relatório

2.2 – Específicos

O objetivo específico apresenta os resultados que se pretende alcançar com o estágio de forma mais detalhada. Também busca relacionar mais profundamente o objeto do trabalho e suas particularidades, contribuindo para a delimitação do tema.

I. Primeiro objetivo.
II. Segundo objetivo.
III. E assim por diante o quanto achar necessário.

3 - HISTÓRICO

Relato do tempo posterior à formação do laboratório, que respeite os mais antigos documentos e monumentos conhecidos. Deve seguir a cronologia dos fatos, ser breve e sucinto.

4 - TRABALHO DESENVOLVIDO

Deve conter a descrição do estágio desenvolvido, seguido por descrições detalhadas dos trabalhos, processos técnicos executados ou de outras particularidades observadas. No final deve apresentar também o cronograma de atividades.

Tabela 4.1 – Cronograma das atividades.

ATIVIDADES	HORAS
Liste aqui as atividades	Horas de duração para desenvolver a atividade correspondente
Obs: Use quantas linhas precisar	
OBS 2: Caso queira colocar outras tabelas no relatório, utilize essa como padrão	

5 - DESCRIÇÃO DAS ATIVIDADES E METODOLOGIA EMPREGADA

Descrever a metodologia adotada para o desenvolvimento do trabalho com uma descrição completa e clara das técnicas e processos empregados.

Caso precise utilizar subtítulos, faça como abaixo:

5.1 – Subtítulo

5.1.1 – Subtítulo

5.1.2 – Subtítulo

5.2 – Subtítulo

Padrão de figuras:

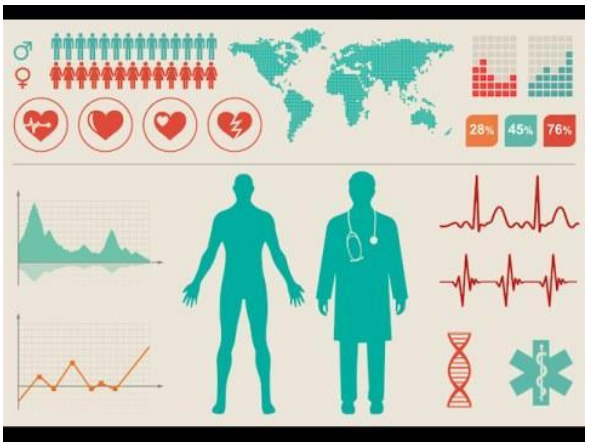

Figura 5.1 – Legenda.

6 - RESULTADOS E ANÁLISE

Apresente aqui os resultados conseguidos no estágio e análise do mesmo.

7 - CONSIDERAÇÕES FINAIS

Pode incluir referência ao aproveitamento do trabalho, o resultado final e contribuições do trabalho em função dos objetivos propostos.

8 - REFERÊNCIAS BIBLIOGRÁFICAS

Em acordo com as normas da ABNT.