НАЦІОНАЛЬНИЙ УНІВЕРСИТЕТ
БІОРЕСУРСІВ І ПРИРОДОКОРИСТУВАННЯ
УКРАЇНИ

03041, Україна, м. Київ,
вул. Героїв Оборони, 15.

magystr_dep@nubip.edu.ua
https://nubip.edu.ua/node/1027

Гарбар Олександр Михайлович

Факультет агробіологічний

(https://nubip.edu.ua/node/4179)

Кафедра: Рослинництва (https://nubip.edu.ua/node/1234)

Спеціальність: Агрономія

Освітня програма: Агрономія

Тема магістерської роботи: Врожайність та якість сої за умов впливу агротехнологічних умов вирощування

Керівник: Антал Тетяна Володимирівна , кандидат сільськогосподарських

ПОСТЕР

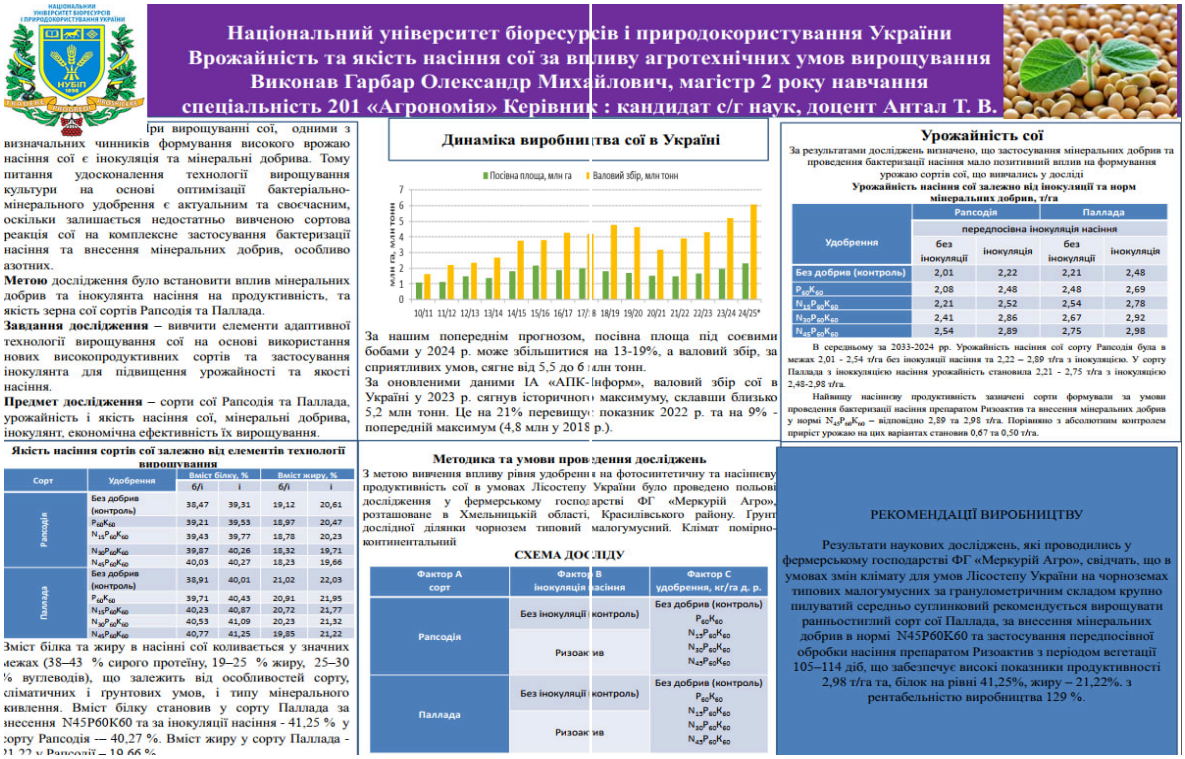

(посилання)

РЕФЕРАТ

Гарбар О. М. Польова схожість та виживаність рослин сої за впливу інокуляції насіння та удобрення //Матеріали постерної конференції, Київ , 19-21 листопада 2024.
РЕФЕРАТ
Магістерська кваліфікаційна робота виконана на тему: «Врожайність та якість насіння

03041, Україна, м. Київ,
вул. Героїв Оборони, 15.

magystr_dep@nubip.edu.ua
https://nubip.edu.ua/node/1027

сої за впливу агротехнічних умов вирощування».

Кваліфікаційна робота має 68 сторінок комп'ютерного набору, складається з 5 розділів, вступу, реферату, висновків та рекомендацій виробництву. Містить 11 таблиць 3 рисунки та використаних літературних джерел, яких налічується у кількості 63 позицій.

Робота виконувалася протягом 2023-2024 рр. за відповідним затвердженим завданням і включала наступні питання: морфологію та урожайність сої сортів Рапсодія та Паллада, які залежали від внесення мінеральних добрив у поєднанні з інокулянтом Ризоактив.

У Розділі 1 наведено літературний опис джерел за темою досліджень де широко розкрито питання щодо росту та розвитку рослин різних сортів сої за використання мінеральних добрив у поєднанні з відповідним інокулянтом.

Розділ 2 містить характеристику грунтово-кліматичних умов, методику та умови проведення дослідження, схему досліду та методи проведення досліджень

У Розділі 3 подано результати досліджень за мінеральним добривом та інокулянтом Ризоактив при вирощуванні сої сортів Рапсодія та Паллада. У розділі зроблено аналіз тривалості міжфазних періодів росту і розвитку сої, розвитку симбіотичного апарату сої. Проаналізовано структурні показники та урожайність сої залежно від мінеральних добрив та інокуляції насіння

Висновки містять результати досліджень та їх рекомендації щодо системи удобрення культури.

Ключові слова: сорт, соя, мінеральні добрива, інокулянт, технологія вирощування, урожайність, економічна ефективність.

ОСОБИСТІ ДОСЯГНЕННЯ

V Міжнародна науково-практична онлайн конференція: «ТЕНДЕНЦІЇ ТА ВИКЛИКИ СУЧАСНОЇ АГРАРНОЇ НАУКИ В УМОВАХ ВІЙНИ: ТЕОРІЯ І ПРАКТИКА» Присвячена 125-річчю кафедри рослинництва НУБІП України, 25-27 жовтня 2023 року

Тези опубліковані

Гарбар О.М., Антал Т.В.

СТРУКТУРНІ ПОКАЗНИКИ СОЇ ЗАЛЕЖНО ВІД МІНЕРАЛЬНИХ ДОБРИВ ТА ІНОКУЛЯЦІЇ

НАЦІОНАЛЬНИЙ УНІВЕРСИТЕТ
БІОРЕСУРСІВ І ПРИРОДОКОРИСТУВАННЯ
УКРАЇНИ

03041, Україна, м. Київ,
вул. Героїв Оборони, 15.

magystr_dep@nubip.edu.ua
https://nubip.edu.ua/node/1027

РЕЗЮМЕ

Гарбар Олександр Михайлович

Дата народження: 2002 рік

Професія: Агроном

Освіта:

- **Національний університет біоресурсів і природокористування України:** Навчання за спеціальністю Агрономія

03041, Україна, м. Київ,
вул. Героїв Оборони, 15.

magystr_dep@nubip.edu.ua
https://nubip.edu.ua/node/1027

○

Навички:

- Глибокі знання в галузі агрономії: знання про різні культури, добрива, шкідників, хвороби рослин, методи вирощування Досвід роботи з сільськогосподарською технікою:
- Володіння комп'ютером: Microsoft Office, спеціальні програми для обробки агрономічних даних
- Практичні навички: , організаційні навички, вміння працювати в команді

Особисті якості:

- Відповідальність
- Пунктуальність
- Бажання навчатися новому
- Комунікабельність
- Фізична витривалість

Готовий до виконання завдань, пов'язаних з:

- Проведення агротехнічних заходів, консультування фермерів, участь у наукових дослідженнях

НАЦІОНАЛЬНИЙ УНІВЕРСИТЕТ
БІОРЕСУРСІВ І ПРИРОДОКОРИСТУВАННЯ
УКРАЇНИ

03041, Україна, м. Київ,
вул. Героїв Оборони, 15.

magystr_dep@nubip.edu.ua
https://nubip.edu.ua/node/1027

ДОСВІД