

JUDUL ARTIKEL JURNAL KONSTRUKSI HUKUM

(TAHOMA, UPPERCASE, 12, BOLD, CENTER, SPASI TUNGGAL)

Penulis1, Penulis2
Fakultas, Institusi, Kota, Negara
e-mail penulis
(Tahoma, 10, Normal, Center)

Abstrak

(Times New Roman, 10, Bold, Center, Sentence Case)

Abstrak harus merefleksikan isi dari tulisan dengan jelas dan sistematis. Ditulis mulai dari pernyataan umum tulisan, tujuan penelitian, metode penelitian hingga hasil penelitian dengan singkat. Hal ini diutamakan untuk memudahkan penulis lain menemukan secara cepat keberkaitan tulisan ini dengan tulisan mereka. Sebaiknya, pernyataan umum tulisan ditulis sama banyak dengan tujuan penelitian ataupun metode penelitian. Sementara hasil penelitian diuraikan lebih banyak daripada bagian lainnya. Sehingga, abstrak ditulis dengan minimal 110 kata dan maksimal 250 kata. Hindari menggunakan kutipan pada abstrak.

(Times New Roman, 10, Normal, Justify)

Kata Kunci: Katakunci1, Katakunci2, Katakunci3

(Times New Roman, 10, Normal, Justify, Sentence Case. Kata kunci diurutkan secara alfabet dan tidak lebih dari 5 kata kunci)

Abstract

(Times New Roman, 10, Bold, Center, Italic, Sentence Case)

Abstracts must reflect the content of the writing clearly and systematically. Written starting from a general statement of writing, research objectives, research methods to research results briefly. This is prioritized to make it easier for other writers to quickly find the relevance between this paper and theirs. It is advisable to write a general statement written as much as the research objective or research method. While the research results are described more than any other section. Thus, the abstract is written with a minimum of 110 words and a maximum of 250 words. Avoid using quotes on abstracts.

(Times New Roman, 10, Normal, Justify, Italic)

Keywords: Keyword1, Keyword2, Keyword3

(Times New Roman, 10, Normal, Justify, Sentence Case. Kata kunci diurutkan secara alfabet dan tidak lebih dari 5 kata kunci)

I. PENDAHULUAN

(Uppercase, Times New Roman, 11, Bold, Align Left)

Pendahuluan ini diisi dengan penjelasan tentang latar belakang masalah yang ditemukan maupun yang dihadapi. Masalah-masalah yang dimaksud diuraikan dari sesuatu yang umum menuju spesifik atau sebaliknya dari spesifik menuju umum. Tentunya berbagai literatur dimuat pada bagian ini untuk menjelaskan maupun mendukung permasalahan yang sebenar-benarnya. Masalah-masalah yang ditemukan itu tentunya berasal dari berbagai latar. Salah satunya dilatarbelakangi oleh penelitian yang pernah dikaji oleh peneliti sebelumnya. Sehingga beranjak dari itu, pendahuluan ini juga dimuat ulasan-ulasan dari berbagai penelitian terkait terdahulu. Berikan ulasan setidaknya 3 (tiga) penelitian terkait terdahulu di bagian akhir dari pendahuluan. Rumusan masalah dimuat setelah ulasan tersebut ditulis. Pendahuluan diakhiri dengan menyatakan tujuan penelitian secara jelas. Hindari menyatakan judul pada bagian ini, karena judul sudah dinyatakan dengan jelas di atas.

(Times New Roman, 11, Normal, Justify, Spasi Tunggal, Indented 1cm pada paragraf kedua, 1 column)

II. METODE PENELITIAN

(Uppercase, Times New Roman, 11, Bold, Align Left)

Metode penelitian memuat penjelasan tentang tahapan penelitian dengan jelas. Metode penelitian juga menggambarkan urutan yang logis dalam menyelesaikan masalah yang dikaji, berisikan tentang metode dan pendekatan dalam menyelesaikan masalah, jenis bahan hukum, sumber bahan hukum, metode pengumpulan bahan hukum, serta teknik analisis bahan hukum.

(Times New Roman, 11, Normal, *Justify*, Spasi Tunggal, Indented 1cm pada paragraf kedua, 1 kolom)

III. HASIL DAN PEMBAHASAN

(Uppercase, Times New Roman, 11, *Bold*)

1. *Subheading*

(Sentence Case, Times New Roman, 11, *Align Left, Italic*)

Bagian ini memuat hasil penelitian dan pembahasan yang sesuai dengan rancangan pada metode penelitian. Apabila bahan hukum disajikan dalam bentuk gambar, struktur ataupun bagan, misalnya struktur pemerintah pusat pada bagan 1 ini, maka gambar, struktur, ataupun bagan diletakkan di bagian tengah dan judul ditulis di bagian bawah gambar, struktur, ataupun bagan.

(Times New Roman, 11, Normal, *Justify*, Spasi Tunggal, Indented 1cm pada paragraf kedua, 1 column)

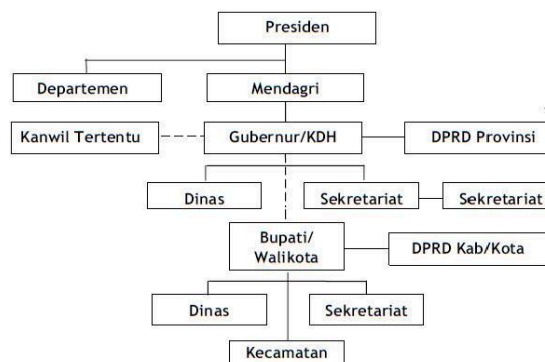

Bagan 1. Struktur Pemerintah Pusat

(Times New Roman, 9, *Bold, Center, Sentence Case*)

Sumber:

(Times New Roman, 9, Normal, *Center*)

Selanjutnya, apabila hasil penelitian disajikan dalam bentuk tabel, misalnya tabel perbedaan antropologi hukum dan hukum adat pada tabel 1 berikut ini, maka tabel juga diletakkan di bagian tengah dan judul ditulis di bagian atas tabel. Sementara sumber diletakkan di bagian kiri dan bawah tabel.

(Times New Roman, 11, Normal, *Justify*, Spasi Tunggal, Indented 1cm, 1 column)

Tabel 1. Perbedaan Antropologi Hukum dan Hukum Adat

(Times New Roman, 9, *Bold, Center, Sentence Case*)

Perbedaan Antropologi Hukum dengan Hukum Adat

No	Item	Antropologi Hukum	Hukum Adat
1	Obyek	Perilaku manusia	Norma hukum di luar UU
2	Pendekatan	Holistik	Yuridis normatif
3	Sifat Penelitian	Penelitian lapangan	Studi pustaka & dokumen
4	Norma	Kenyataan	Dikehendaki

Sumber:

(Times New Roman, 9, Normal, *Center*)

IV. KESIMPULAN DAN SARAN

(Uppercase, Times New Roman, 11, *Bold, Align Left*)

1. *Kesimpulan*

(Sentence Case, Times New Roman, 11, *Align Left, Italic*)

Kesimpulan berisi pokok-pokok pernyataan yang menjawab permasalahan yang diuraikan pada bagian pendahuluan. Kesimpulan pada artikel jurnal konstruksi ini dapat ditulis ke dalam bentuk paragraf maupun penomoran.

(Times New Roman, 11, Normal, *Justify*, Spasi Tunggal, Indented 1cm, 1 column)

2. *Saran*

(*Sentence Case*, Times New Roman, 11, *Align Left*, *Italic*)

Berbagai saran diletakkan pada bagian ini. Saran harus mengacu jelas kepada pihak yang dituju.

DAFTAR PUSTAKA

(*Uppercase*, Times New Roman, 11, **Bold**, tanpa nomor)

Daftar pustaka harus dikelola dengan baik. Gunakan pengelola referensi Mendeley untuk mengelola daftar pustaka ini. Jenis gaya yang digunakan adalah APA. Referensi yang digunakan minimal sebanyak 10 referensi yang bersumber dari 60% artikel jurnal dan 40% buku.

- Referensi dari artikel jurnal

(Times New Roman, 11, Normal, sertakan url)

Artana, I. W. J., Budiarta, I. N. P., & Laba, I. N. (2019). Dasar Pertimbangan Hakim dalam Putusan Bebas Terhadap Pelaku Tindak Pidana Pencurian yang Dilakukan oleh Anak (Putusan Nomor: 9/PID.SUS ANAK/2017/PN.AMP). *Jurnal Analogi Hukum*, 1(2). Retrieved from <https://www.ejournal.warmadewa.ac.id/index.php/analogihukum/article/view/1741>

- Referensi dari artikel jurnal

(Times New Roman, 11, Normal)

Waluyo, B. (2004). *Pidana dan Pemidanaan* (Cetakan Pertama). Jakarta: Sinar Grafika.