**“นาย กรชิต” ขึ้นแท่น ตัวแทนที่โดดเด่นของผู้นำรุ่นใหม่ในเอเชียแปซิฟิก จาก APEA Asia Pacific Young Entrepreneurs Council 2023!!**


APEA
亚太青年领袖计划
ASIA-PACIFIC LEADERS INITIATIVE
高卿尘Nine
亚太青年领袖杰出代表
青年演员
歌手
非凡领袖
光曜未来

**โครงการผู้นำเยาวชนแห่งเอเชีย-แปซิฟิก ได้รับการสนับสนุนจากเจ้าหน้าที่อาวุโสจากสำนักงานใหญ่ APEC Business Advisory Council ตัวแทนจาก APEC Voices และการประชุม APEC ระดับโลก และ APEA Asia-Pacific Young Entrepreneurs Council โดยจะเปิดตัวอย่างเป็นทางการที่งาน Asia-Pacific Young Leaders Program ประจำปี 2023 มี Antonio Basilio (อันโตนิโอ บาซิลิโอ) เลขาธิการระดับโลกของสภาที่ปรึกษาธุรกิจ APEC เป็นประธาน**

APEA Asia Pacific Young Entrepreneurs Council (สภาผู้ประกอบการรุ่นใหม่แห่งเอเชียแปซิฟิก) ประกาศอย่างเป็นทางการ ว่านักแสดงและนักร้องรุ่นใหม่ “**นาย กรชิต บุญสถิต์ภักดี”** หรือชื่อจีนว่า “高卿尘**” (เกาชิงเฉิน)** เป็นตัวแทนที่โดดเด่นของผู้นำรุ่นใหม่แห่งเอเชียแปซิฟิก และเป็นฑูตแลกเปลี่ยนเยาวชนระหว่างจีนและไทย ในโครงการ ‘Asia-Pacific Leaders Initiative Outstanding Delegate’ ประจำปี 2023” โดยมี APEC Business Advisory Council เป็นหน่วยงานที่กำกับดูแล

ทาง APEA แนะนำ **“นาย กรชิต”** ระบุว่า เขาเป็น นักแสดงและนักร้องลูกครึ่งไทย-จีน, เจ้าหน้าที่ส่งเสริมมรดกทางวัฒนธรรมที่จับต้องไม่ได้ของ Tang Rener, ทูตผู้ริเริ่มการคุ้มครองทางทะเล, เจ้าหน้าที่ด้านสวัสดิการสาธารณะในการดำเนินการฟื้นชีวิตปะการัง, ทูตส่งเสริมจีนที่สะพานจีน, เจ้าหน้าที่ประสบการณ์การส่งเสริมวัฒนธรรมนานาชาติ Sanxingdui, ทูตอนุลักษณ์ของมูลนิธิมรดกวัฒนธรรมจีน Great Wall Protection Foundation (กำแพงเมืองจีน), ในปี 2019 เขาเปิดตัวอย่างเป็นทางการในฐานะนักแสดงในประเทศไทย, ในเดือนเมษายน ปี 2021 เขาได้เข้าร่วมในรายการวาไรตี้เฟ้นหาบอยแบรนด์กลุ่ม เพื่อแลกเปลี่ยนวัฒนธรรมนานาชาติของ Tencent Video "Produce Camp 2021" และในที่สุดก็ได้ก่อตั้งกลุ่มขึ้นในอันดับที่ห้า และ เข้าร่วมกลุ่ม INTO1, หลังจากก่อตั้งวง ในเดือนเมษายน ปี 2022 เขาก็ร่วมในรายการ "วาไรตี้ Play! Fridge " ที่ทรงพลังที่สุดของ Tencent Video, เขาได้เข้าร่วมในละครสืบสวนคดีอาชญากรรม เรื่อง “破茧2” (Insect Detective ภาค2) ที่ผลิตโดย Youku ,ในเดือนตุลาคม ปี 2022 เขาแสดงละครสั้นเยาวชนเครื่องแต่งกายโบราณ เรื่อง “你好我们是欢喜天团” (The Shiny Group), ในเดือนพฤษภาคม ปี 2023 เขาได้เข้าร่วมในละครเครื่องแต่งกายโบราณ ของ Tencent Video เรื่อง “锦绣安宁” (The Rise of Ning)

หนุ่ม **“นาย”** ได้โพสต์บนเว่ยป๋อส่วนตัวหลังจากที่ได้รับตำแหน่ง ว่า *“ขอขอบคุณ ‘APEA Asia Pacific Young Entrepreneurs Council’* ผมรู้สึกเป็นเกียรติอย่างยิ่งที่ได้เป็นตัวแทนที่โดดเด่น

**ของผู้นำรุ่นใหม่แห่งเอเชีย-แปซิฟิก และผมหวังเป็นอย่างยิ่งว่าจะได้สร้างอนาคตที่สดใสร่วมกับเยาวชนในเอเชีย-แปซิฟิก ต่อไปครับ”**

ขอแสดงความยินดีกับ **“นาย กรชิต”** หนุ่มไทยที่โด่งดังข้ามประเทศ **ถือว่าเป็นต่างชาติรุ่นใหม่ที่ได้รับตำแหน่งสำคัญแบบนี้ ทุกความพยายาม บวกกับความมุ่งมั่น ทำให้ หนุ่ม “นาย” ได้รับโอกาสต่างๆมากมาย** จนประสบความสำเร็จเป็นอย่างมาก








致APEA亚企会成员：

亚太青年企业家理事会的成立是亚太地区经济合作与发展的关键举措，是青年企业家进行交流对话与协商共赢的重要平台。亚太地区拥有丰富的资源、多样化的文化和巨大的市场潜力，成为全球经济增长的重要引擎之一。亚太青年企业家理事会的使命是携手合作，推动亚太地区的企业发展和科技创新，促进合作与交流，共同应对挑战，创造更加繁荣和可持续的未来。作为亚太青年企业家理事会的顾问委员主席，我将与各位成员共同推动理事会的工作，并希望可以取得辉煌的成果。

最后，我热切期待着与各位紧密合作，共同推动亚太企业家网络的发展和繁荣，期待通过APEA亚企会助力青年企业家和创业者们取得丰厚硕果。

Antonio Basilio

APEA
亚太青年领袖计划
ASIA-PACIFIC LEADERS INITIATIVE

亚太青年领袖计划于2023年8月在亚太工商领袖论坛上正式启动。

亚太青年领袖计划，由APEC工商咨询理事会总部高官、APEC Voices及全球APEC峰会代表联合APEA亚太青年企业家理事会共同发起，于2023年亚太工商领袖论坛启动，旨在发掘世界级杰出领袖，为亚太地区可持续发展注入动能。

亚太青年企业家理事会由APEC工商咨询理事会全球秘书长Antonio Basilio出任顾问委员会主席并对APEA的日常工作进行指导和管理。目前APEA已汇聚近百位来自政、商、学界的顶尖领袖，包括APEC工商咨询理事会全球秘书长安东尼奥·巴西利奥(Antonio Basilio)，夏季达沃斯世界经济论坛原联席主席、APEC中国工商理事会原副主席徐井宏和中国国际贸易学会会长金旭等，他们将持续支持“亚太青年领袖计划”的发展，助力亚太青年成长。





APEA
亚太青年企业家理事会
ASIA-PACIFIC ENTREPRENEURS ASSOCIATION

亚太青年企业家理事会（Asia-Pacific Entrepreneurs Association），简称"APEA亚企会"。APEA成立于亚太地区经济合作与发展计划的整体框架下，是亚太地区经济合作与发展的关键举措，是青年企业家进行交流对话与协商共赢的重要平台。APEC工商咨询理事会全球秘书长安东尼奥·巴西利奥(Antonio Basilio)出任APEA亚太青年企业家理事会顾问委员会主席，对APEA的工作开展进行指导和管理。

APEA主要致力于帮助成员进入国际贸易领域，开拓新的商机，助力其开展海外业务并建立全球化链接;推举优秀的企业家参与APEC、G20、联合国等国际组织举办的相关峰会和活动;推动科技创新，激发人才的创造力，让新兴技术成为带动社会进步和经济增长的重要引擎，同时将推动文化交流，搭建开放、包容和互学、互鉴的平台，不断促进跨文化间的合作和创新。

🫀「杰出领袖代表」
APEA亚太青年企业家理事会正式宣布，青年演员、歌手@高卿尘Nine成为亚太青年领袖杰出代表。高卿尘Nine在演艺事业上不断探索，同时积极连接中泰青年交流。
🔻
🔍「个人介绍」
高卿尘（Nine），中泰混血男演员、模特、歌手。糖人儿专属非遗星推官、海洋保护倡议大使、拯救珊瑚行动公益倡议官、汉语桥中文推广使者、三星堆文化国际推广体验官、中国文物保护基金会保护长城形象大使。
🔻
2019年在泰国正式以演员身份出道。2021年4月参加腾讯视频国际青年文化交流男团成长综艺节目《创造营2021》，最终以第五名成团，加入into1组合。
🔻
在成团之后成为腾讯视频最强"下饭综艺"《拜托了冰箱 轰趴季》的常驻嘉宾。2022年4月，参演优酷出品的刑侦悬疑剧《破茧2》。2022年10月，领衔主演网络青春短剧《你好，我们是欢喜天团》。2023年5月，参演腾讯视频古装剧《锦绣安宁》。

# APEA亚太青年企业家理事会

APEA亚太青年企业家理事会官方微博

Follow 19 | Follower 5702

2023/11/22 13:00

APEA亚太青年企业家理事会正式宣布，青年演员、歌手：@高卿尘Nine 成为亚太青年领袖杰出代表。@高卿尘Nine 在演艺事业上不断探索，同时积极连接中泰青年交流。亚太青年领袖计划于2023年亚太工商领袖论坛正式启动，旨在发掘世界级杰出青年领袖，为亚太地区可持续发展注入动能。 #APEA亚太青年企业家理事会# #亚太青年领袖计划# #亚太青年领袖杰出代表#

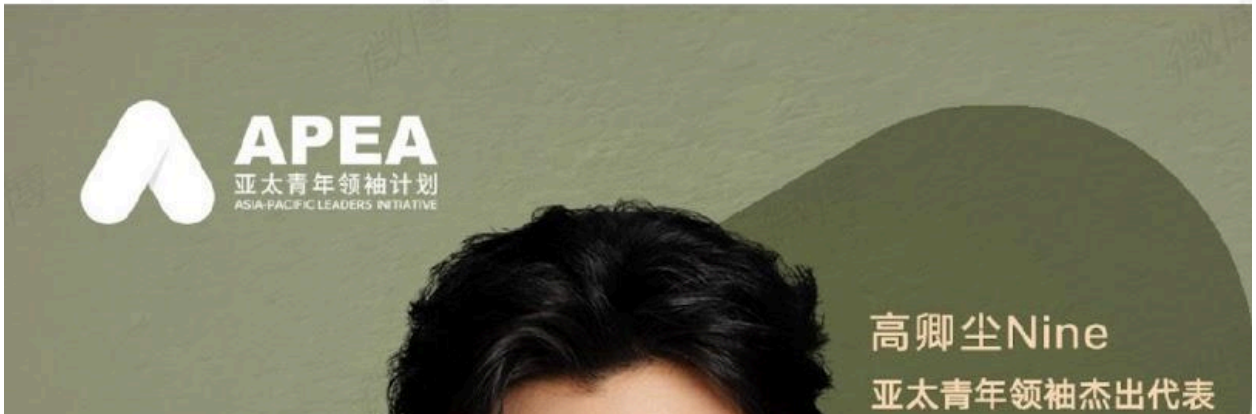

**สามารถติดตามเก็บภาพความประทับใจในกิจกรรมนี้ได้ทาง แฮชแท็ก : #APEAxGaoQingChen**

**แฟนๆสามารถร่วมติดตามและสนับสนุนผลงานของ “นาย กรชิต” นักร้องและนักแสดงหนึ่งในความภาคภูมิใจของชาวไทย สามารถเข้าไปดูเพิ่มเติมใน Hastag Twitter: #นายท่านกรชิต, #GaoQingchen ,#高卿尘**

**รวมถึงสามารถติดตามช่องทางออนไลน์บนแพลตฟอร์มต่าง ๆ “ของนาย-กรชิต”ได้ที่**

IG : @into1_ninenai_

Twitter : @naninenai99

Weibo: 高卿尘Nine

Studio : @高卿尘Nine工作室

**เรื่องโดย:** @Nineteamsupdate

**ขอขอบคุณ:**
APEA亚太青年企业家理事会 weibo
APEA亚太青年企业家理事会 douyin