8клас-21.10 – Тести

Запитання 1. Сукупність органів, частин органів та окремих клітин, які утворюють гормони і виділяють їх у лімфу і кров - це:

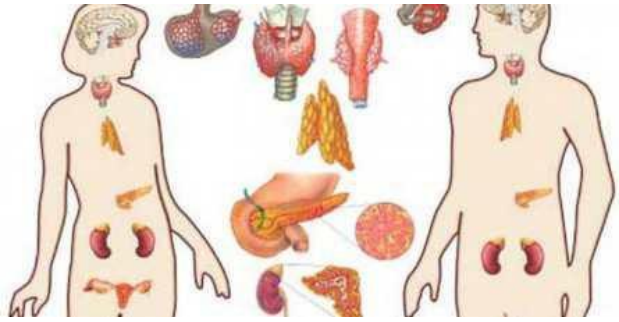

-лімфатична система; -видільна система; -ендокринна система;

- імунна система.

Запитання 2. Укажіть залозу, яка керує всіма гормональними процесами організму:

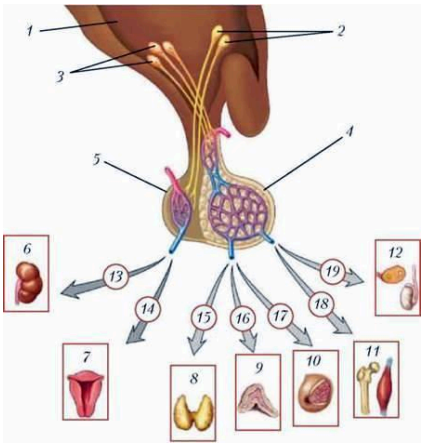

-щитоподібна; -надниркові залози; -епіфіз; -гіпофіз.

Запитання 3 Недостатня інтенсивність діяльності залоз внутрішньої секреції називається:

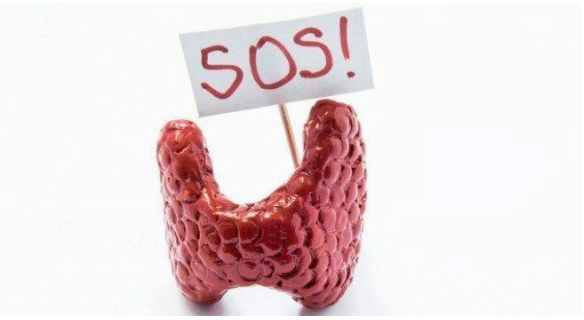

-гіперфункція; -гіпофункція.

Запитання 4. Воло у людини - це патологічне збільшення :

-гіпофізу; -слинних залоз; -щитоподібної залози; - підшлункової залози.

Запитання 5 Цукровий діабет - хвороба пов'язана з порушенням процесу утворення гормону:

-інсуліну; -тироксину; -глюкагону; -адреналіну.

Запитання 6. Акромегалія у людини розвивається у разі гіперфункції:

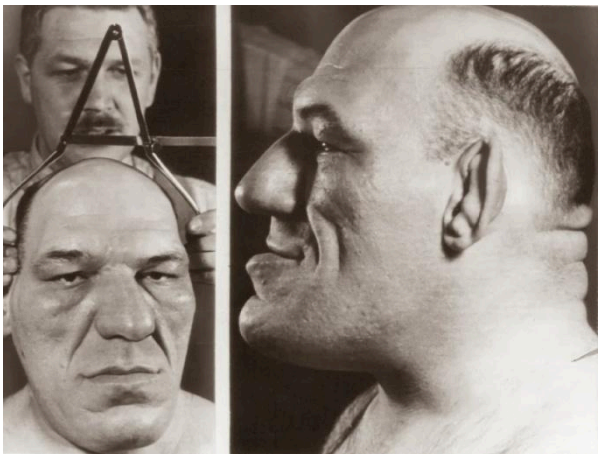

-епіфізу; -гіпофізу; -підшлункової; - щитоподібної.

Запитання 7. Укажіть захворювання , пов'язані з порушенням секреції гормонів гіпофізу:

-цукровий діабет і мікседема; -карликовість і гігантизм;

- кретинізм і цукровий діабет; - базедова хвороба і мікседема.

Запитання 8.При гіпофункції соматотропного гормону у дитячому віці виникає хвороба:

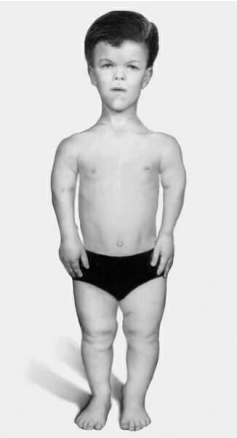

-бронзова хвороба; -карликовість; - гігантизм; -акромегалія.

Запитання 9. При гіпофункції підшлункової залози розвивається хвороба:

-базедова хвороба; - цукровий діабет; -бронзова хвороба; -гігантизм.

Запитання 10.

В оповіданні "Живі мощі" І. Тургенєв так описав цю хворобу: " ... Переді мною лежала жива людська істота, але що це було таке!? Голова зовсім висохла, одноколірна, бронзова - неначе стародавня ікона; ніс вузький, як лезо ножа; губ майже не видно - тільки зуби біліють і очі, а ще з-під хустки вибиваються на чоло рідкі пасма жовтого волосся". Яка це хвороба?

-базедова хвороба; -хвороба Аддісона; -мікседема; -гіпоглікемія.

Запитання 11.

Юлій Цезар нічого не знав про гормони, але, як досвідчений полководець, у кращих своїх кагортах залишав лише тих воїнів, які, побачивши ворогів, червоніли. Чоловіків, які ставали блідими він у своє військо не брав. (Червоніють від люті і гніву, а блідніють від страху) Яка ж залоза продукує "гормон страху" і "гормон агресії"?

-щитоподібна залоза; -підшлункова залоза; -надниркова залоза; -гіпофіз.