

JUDUL DITULIS DENGAN HURUF KAPITALTIMES NEW ROMAN 12 (KECUALI NAMA SPESIES) DAN MEMUAT MAKSIMAL 25 KATA (12pt Bold)

Nama Penulis 1^{a*}, Nama Penulis 2^b, dst (ditulis tanpa gelar akademik) (11pt Bold)

^aInstansi Penulis 1, Alamat, Kota, (10pt Normal)

^bInstansi Penulis 2, Alamat, Kota (10pt Normal)

(afiliasi penulis kedua dst disajikan jika berbeda dengan afiliasi penulis pertama)

**Email Korespondensi:*

Abstract

The abstract is written in italics maximum 150-250 words with a font size of 10 pt and Times New Roman fonts. The distance between lines is single-spaced. If the article is in Indonesian, then the abstract must be written in Indonesian and English with standard American English style. If the article is in English, the abstract must be written in English only. The Abstract section must contain the core issues to be raised, the method of solving them, the result from the research, and conclusions. Review paper only contain issue, the discussion about the issue, and conclusion. Abstracts for each language can only be written in one paragraph in a single column format.

Keywords: 3 – 5 keyword (10pt Italics)

Abstrak

Abstrak ditulis dengan huruf miring (Italic) untuk abstrak bahasa Inggris sepanjang 150-250 kata dengan ukuran font 10 pt dan jenis huruf Times New Roman serta jarak antar baris satu spasi. Jika artikel berbahasa Indonesia, maka abstrak harus ditulis dalam bahasa Indonesia dan bahasa Inggris yang baik dan benar. Jika artikel berbahasa Inggris, maka abstrak harus ditulis dalam bahasa Inggris saja. Bagian Abstrak harus memuat tujuan, inti permasalahan yang akan dikemukakan, metode pemecahannya, hasil riset yang diperoleh, serta simpulan. Artikel review hanya terdiri dari tujuan, diskusi terkait issue berdasarkan telaah literatur, dan simpulan. Abstrak untuk masing-masing bahasa hanya boleh dituliskan dalam satu paragraf saja dengan format satu kolom.

Kata Kunci: sebutkan 3 – 5 kata kunci (10pt normal)

How to Cite: First author., Second author., & amp; Third author (year) 'Judul Artikel', *Jurnal Silva Samalas: Journal of Forestry and Plant Science*, vol (no), pp. xx-xx.

Copyright© xxxx, First Author et al
This is an open-access article under the [CC-BY-SA](#) License.



PENDAHULUAN (11pt bold Capitalized)

Pendahuluan ditulis dengan font Times New Roman ukuran 11. Pendahuluan memuat latar belakang penelitian disertai tujuan penelitian. Pendahuluan hendaknya memuat literatur yang mendukung penelitian. Unsur kebaruan dari penelitian saat ini dibandingkan penelitian yang telah dilakukan sebelumnya perlu ditonjolkan pada bagian ini.

Panjang artikel yaitu 5-15 halaman termasuk daftar pustaka. Cara paling mudah untuk memenuhi persyaratan format penulisan adalah dengan menggunakan dokumen ini sebagai *template*. kemudian ketikkan teks Anda ke dalamnya. Atau anda juga dapat melakukan *copy* dan *paste* tulisan anda ke *template* jurnal ini dengan memiliki opsi "*paste merge formatting*". (11pt normal)

METODE PELAKSANAAN (11pt bold capitalized)

Metodologi penelitian memuat tata cara yang dilakukan untuk memperoleh data dalam penelitian. Metodologi penelitian dapat dibagi menjadi beberapa sub bab yang diberi penomoran dengan alfabet.

a. Alat dan Bahan (11pt bold)

Sebutkan alat dan bahan yang digunakan dalam penelitian. Untuk beberapa alat dan bahan yang memiliki spesifikasi tersendiri disebutkan pula spesifikasinya

b. Rancangan Percobaan (11pt bold)

Jika penelitian bersifat eksperimental, sebutkan rancangan percobaan yang digunakan. Jika penelitian non – eksperimental disebutkan parameter penelitian, batasan penelitian serta data – data apa saja yang akan dikumpulkan

c. Cara Kerja (11pt bold)

Memuat teknik pengumpulan data yang dilakukan. cara kerja dapat dikelompokkan kedalam beberapa sub bab dengan penomoran menggunakan angka Arab (1,2,3 dst.....)

1. Pengambilan sampel
 2. Preparasi sampel
 3. Pengolahan sampel
 4. Analisis sampel
- dan seterusnya.....

d. Analisis Data (11 pt bold)

Tuliskan metode analisis data yang digunakan jika ada. Untuk persamaan Matematika/Fisika ataupun persamaan kimia jika lebih dari satu diberi nomor dengan angka romawi (I,II,III dst.....)

Indeks Nilai Penting (INP)

INP : Kerapatan relatif + frekuensi relatif + Dominansi relatif..... (I)

Kerapatan : $\frac{\text{Jumlah Individu}}{\text{Luas contoh}}$ (II)

Kerapatan relatif : $\frac{\text{Kerapatan suatu jenis}}{\text{Kerapatan seluruh jenis}} \times 100\%$ (III)

Dst.....

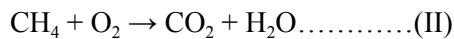
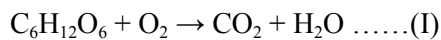

Dst.....

HASIL DAN PEMBAHASAN (11pt bold capitalized)

Hasil dan pembahasan disajikan dalam tabel, grafik, diagram ataupun gambar yang mereperesentasikan hasil penelitian atau studi literatur (untuk artikel review). Tabel dan gambar dibuat rata tengah. Tabel diketik satu spasi dengan ukuran font 10 pt (atau jika terpaksa menggunakan font lebih kecil, tabel harus tetap dapat terbaca jelas). Tabel tidak menggunakan garis vertikal (hanya garis horizontal saja). Gambar harus memiliki resolusi yang baik (minimal 150 pixel) agar dapat dilihat dengan jelas. Author bisa menambahkan gambar dalam “supplementary file” ketika upload artikel melalui ojs jika ukurannya terlalu besar.

Tabel 1. Judul ditulis dibagian atas tabel, 1 spasi dengan format rata kiri dan kanan (Justify)

No	Mata Pencaharian	Jumlah	Porsentase (%)
1	Petani	940	46
2	Nelayan	370	15
3	Peternak	167	10
4	Pegawai Negeri Sipil	35	2
5	Swasta	575	27

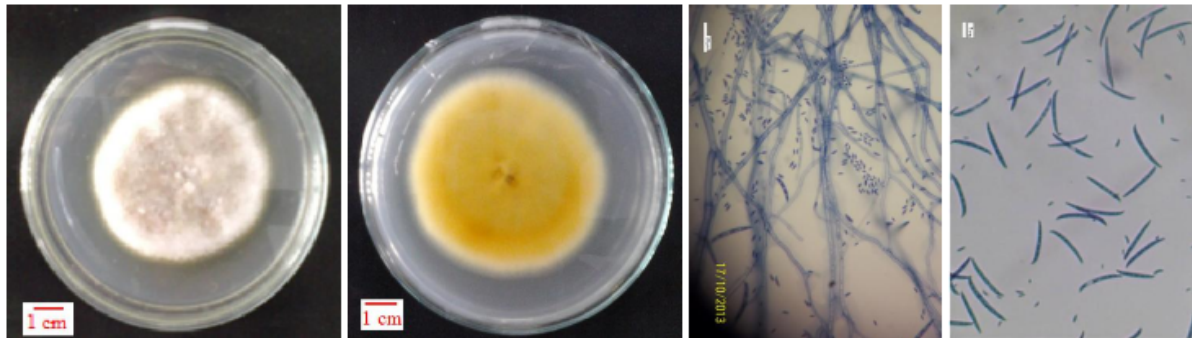

Gambar 1 Keterangan gambar ditulis rata tengah (center) (10 pt normal)

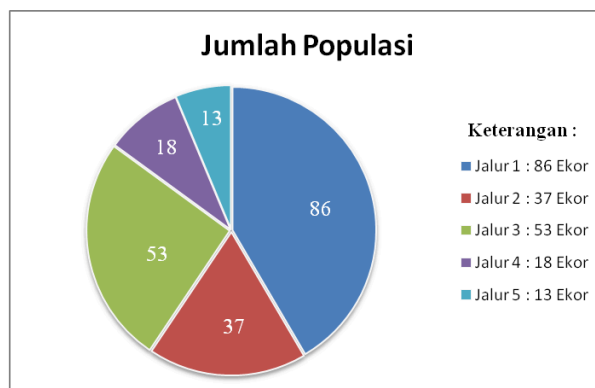

Gambar 2. ukuran gambar dibuat proporsional dengan layout naskah

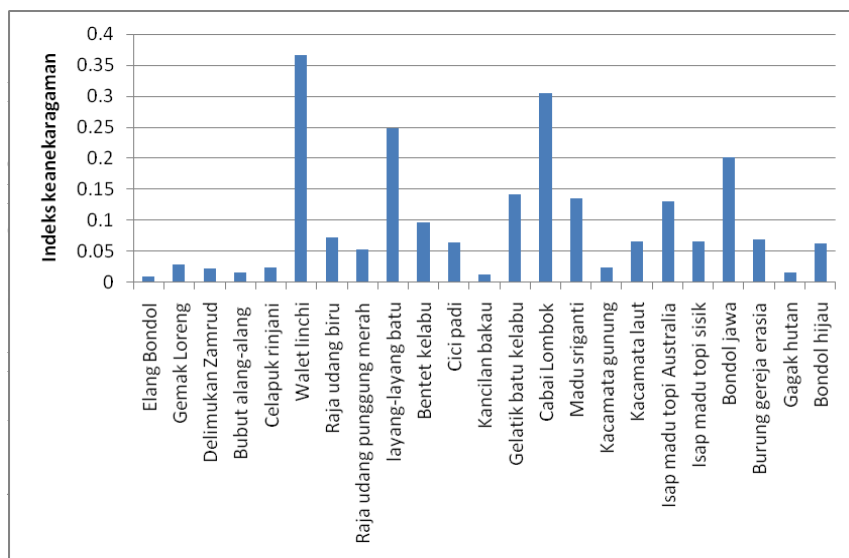

oran (1,2,3 dst)

uan penelitian. kesimpulan kesimpulan lebih dari satu. lebih kepada ringkasan hasil

n ide pengabdian selanjutnya. a disajikan pada bagian ini.

nelitian atau donatur. Ucapan u pelaksanaan penelitian

DAFTAR PUSTAKA (11pt bold capitalized)

Semua rujukan-rujukan yang diacu di dalam teks artikel harus didaftarkan di bagian Daftar Pustaka. Daftar Pustaka sebaiknya berisi pustaka-pustaka acuan yang berasal dari sumber primer (jurnal ilmiah hasil riset atau pengabdian) dan diterbitkan 10 (sepuluh) tahun terakhir. Setiap artikel sebaiknya memuat minimal 10 (sepuluh) daftar pustaka acuan. Penulisan sistem rujukan di dalam teks artikel dan penulisan daftar pustaka sebaiknya menggunakan program aplikasi manajemen referensi seperti Mendeley, EndNote, atau Zotero, atau lainnya.

PETUNJUK PENULISAN DAFTAR PUSTAKA (11pt bold capitalized)

Daftar Pustaka sebaiknya disusun dengan menggunakan aplikasi manajemen referensi seperti: Mendeley, EndNote, atau Zotero, atau lainnya. Daftar Pustaka ditulis dengan Harvard Reference Standard Format (Cite Them Right 10th edition). Petunjuk berikut dapat dijadikan sebagai acuan untuk menyusun daftar pustaka di Jurnal Silva Samalas: Journal of Forestry and Plant Science.

1. Artikel di Jurnal

Wangiyana, I. G. A. S., Wanitaningsih, S. K., Anggadhanita, L. (2020) 'Pelatihan teknologi bio-induksi untuk petani gaharu di Desa Pejaring, Kabupaten Lombok Timur', *Agrokreatif: Jurnal Ilmiah Pengabdian Kepada Masyarakat*, 6(1), pp. 36–44.

2. Buku

Sumarna, Y. (2013) *Budidaya dan Bisnis Gaharu*. Cetakan Pertama. Jakarta: Penebar Swadaya.

3. Articles dalam Prosiding

Wangiyana, I. G. A. S., Sawaludin, Nizar, W. Y., Wangiyana, W. (2019) 'Tannin concentrations of Gyrinops tea with different leaf processing methods and addition of herbal medicine ingredients Tannin Concentrations of Gyrinops Tea with Different Leaf Processing Methods and Addition of Herbal Medicine Ingredients', Prasetya, E. S. (ed.) in *2nd International Conference on Bioscience, Biotechnology, and Biometrics*. Mataram, Mataram University, 14th August 2019

4. Skripsi, Tesis, atau disertasi

Yin, T. P. (2014) *Antioxidants from Malaysian Agarwood (Aquilaria Spp.) Leaf Extracts and Their Application in In vitro Model and Food System*. Ph.D Thesis. Universiti Putra Malaysia

5. Chapter dalam Buku (Book Chapter)

Rasool, S. and Mohamed, R. (2016) 'Understanding Agarwood Formation and Its Challenges', in Mohamed, R. (ed.) *Agarwood Science Behind the Fragrance*. Singapore: Springer, pp. 39–56.

6. Patent dan paten sederhana

Wangiyana, I. G. A. S. (2021) 'Metode Pembuatan Media Semai Biji Gaharu (*Gyrinops versteegii*) dari Rizosfer Hutan Senaru'. Direktorat Jenderal Kekayaan Intelektual, IDP000076855, 18 Mei 2021

7. Laporan Penelitian

Antonopoulou, M. (2010) *the Trade and Use of Agarwood (Oudh) in the United Arab Emirates*. Selangor. CITES Secretariat.

8. Artikel dalam koran atau majalah

Wangiyana, I. G. A. S. and Wanitaningsih, S. K. (2017) 'Aplikasi Bioinduksi untuk Pembudidaya Gaharu', *Lombok Post*, 30 Oktober, Pp. 11

9. Artikel dalam Website:

Anonim (2020) *172 countries and multiple candidate vaccines engaged in COVID-19 vaccine Global Access Facility*. Available at: <https://www.who.int/news/item/> (Accessed: 24 February 2021)

10. Peraturan Perundang – undangan

Undang – undang Republik Indonesia Nomor 20 tahun 2003 *Sistem pendidikan Nasional*. 8 Juli 2003, Lembaran Negara Republik Indonesia tahun 2003 nomor 4301.