

Vol. 1 No. 1, Februari 2026, Hal. xxx-xxx

## JUDUL ARTIKEL HURUF TIMES NEW ROMAN, RATA TENGAH, SPASI 1, MAKSIMAL 12 KATA, KAPITALISASI HURUF SEBAGAIMANA KAPITALISASI PADA KALIMAT (12 TEBAL)

Nama Penulis <sup>1</sup>, Nama Penulis <sup>2</sup>, Nama Penulis <sup>3</sup> (tanpa gelar)

<sup>1</sup> Departement, Fakultas, Universitas(times new roman,10 pt)

Jl. Sholeh Iskandar, RT.01/RW.10, Kedungbadak, Kec. Tanah Sereal, Kota Bogor, Jawa Barat 16162, Indonesia

Email: [alamat@email.com](mailto:alamat@email.com) (times new roman, 10 pt, cetak miring)

### Abstrak

Abstrak berisi: (1) Latar belakang singkat (jika ada); (2) Tujuan dan/atau ruang lingkup penelitian; (3) Metode yang digunakan (singkat); (4) Ringkasan hasil; dan (5) Simpulan. Abstrak ditulis dalam satu paragraf berbahasa Indonesia menggunakan times new roman 11pt dengan 1 spasi, rata kanan kiri, Jumlah kata dalam **abstrak 150-250 kata**. Kata kunci minimal 3 kata dan maksimal 5 kata.

**Kata kunci** : kata kunci 1, kata kunci 2, kata kunci 3 (times new roman 11pt).

### Pendahuluan

Isi pendahuluan mengungkapkan (1) latar belakang penelitian, (2) penelitian-penelitian terkait yang pernah ada, (3) tujuan penulisan, Pendahuluan diawali (secara singkat, misal maksimum 1 paragraf) dengan latar belakang umum kajian; dengan tujuan menjustifikasi/menguatkan alasan melakukan penelitian.

Sebelum menuliskan tujuan penelitian, harus ada *Gap Analysis* atau pernyataan kesenjangan secara jelas dan eksplisit.

Tulisan “Pendahuluan” dan subjudul lainnya menggunakan times new roman 11pt tebal, Isi pendahuluan menggunakan times new roman 11pt normal, margin kiri dan kanan lurus dengan spasi 1,15pt dibuat dua kolom. Tulisan keseluruhan dalam bentuk paragraf tanpa *numbering*, dan *bulleting*. *Numbering* bisa diganti pertama, ... kedua, .... atau (1)..., (2)... dalam bentuk paragraf. Ukuran kertas format A4 dengan margin normal (atas, bawah, kiri, kanan 1 inchi atau 2,54 cm).

NB: Tidak ada subjudul "Tinjauan Pustaka", atau "Kajian Literatur", atau lainnya yang bersifat teori dan definisi. Kalimat-kalimat yang terkesan definisi-definisi yang sudah umum tidak perlu

dituliskan. Jika memang memerlukan penulisan atau mengaitkan dengan konsep/teori, sebaiknya dituliskan langsung di Pembahasan saja (misal dengan mengutip secara langsung).

## Metode

Bagian ini menguraikan metode penelitian secara ringkas. Terdiri dari desain, populasi, sampel, sumber data, alat ukur/instrumen, teknik pengumpulan data, dan analisa data.

## Hasil

Isi hasil penelitian mengungkapkan temuan hasil penelitian berdasarkan data lapangan yang diperoleh dengan angket, survei, dokumen, interview, observasi dan teknik pengumpulan data lainnya. Pada Hasil setidaknya memuat unsur what/how apakah data yang disajikan telah diolah (bukan data mentah), dituangkan dalam bentuk tabel atau gambar (pilih salah satu), maupun deskriptif penelitian serta diberi keterangan yang mudah dipahami. Tuliskan temuan atau finding-nya, tetapi jangan dibahas pembahasannya di sini.

### 3.1 Tabel

Tabel ditulis dengan jenis tulisan Times New Roman, font 9, spasi 1. diantara tabel dan paragraf berjarak 1. spasi. Tabel terdiri dari nomor, judul tabel, isi tabel, dan keterangan dibawah tabel (jika diperlukan informasi tambahan). Tidak ada jarak spasi antara keterangan di bawah dengan tabel.

Isi tabel diletakkan di tengah satu halaman penuh (tidak dalam dua kolom) apabila tidak mencukupi halaman dua kolom

Contoh tabel:

**Tabel 1 Distribusi Frekuensi Berdasarkan Umur Mahasiswi FIKes UIKA Tahun 2019**

Variabel	Mean	Median	Minimal - Maksim
Umur	20	20	17 – 23

### 3.2 Grafik/Gambar

Grafik/gambar diletakkan di tengah satu halaman penuh (tidak dalam dua kolom) apabila tidak mencukupi halaman dua kolom. Judul grafik terletak di bawah terdiri dari nomor grafik /gambar dan tebal. jenis tulisan Times New Roman, font 10, spasi 1. diantara tabel dan paragraf berjarak 1.15 spasi.

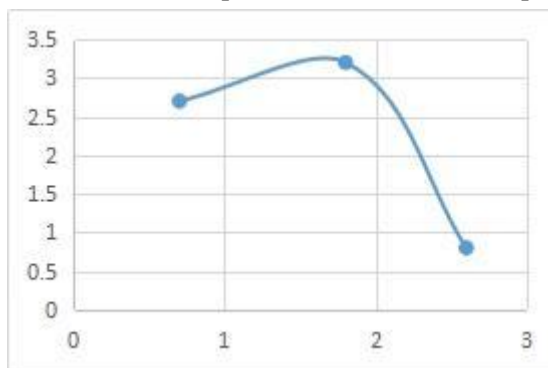

**Grafik.1 Penurunan gula darah setelah mengkonsumsi tablet**

## Pembahasan

Isi pembahasan menguraikan dengan jelas dan tajam, diperkuat dengan analisa argumen penulis berdasarkan temuan penelitian dengan teori dan hasil penelitian terdahulu. Pada bagian pembahasan terlihat adanya kaitan antara hasil yang diperoleh dan konsep dasar dan/atau hipotesis? Pembahasan yang dibuat harus ditunjang fakta yang nyata dan jelas; dan Pembahasan apakah ada kesesuaian atau pertentangan dengan hasil penelitian orang lain?

### **Kesimpulan**

Kesimpulan hanya cukup menjawab permasalahan atau tujuan penelitian, atau dapat juga menghasilkan sebuah teori/konsep baru berdasarkan fakta/analisis yang ada; Jangan terkesan membahas lagi di bagian Simpulan. Boleh ditambahkan implikasi atau saran (tidak wajib).

Ditulis dengan kalimat berbeda dari bagian hasil dan pembahasan, berisi 400-500 kata, tidak ada subjudul, numbering atau bulleting.

### **Referensi**

Referensi disusun secara alfabetis berdasarkan nama belakang penulis yang disitasi. Format penulisan referensi mengikuti Vancouver seperti di bawah ini. Penulis disarankan menggunakan reference manager (seperti: Mendeley, Zotero, dll).

Rujukan minimum 50% dari 10 tahun terakhir dan minimum 50 persen dari literatur primer (jurnal ilmiah, prosiding, tesis, disertasi). Jumlah rujukan di daftar pustaka minimal 15 pustaka acuan.

### **Artikel jurnal:**

[1] Masitha, Asri. Perilaku pencegahan HIV/AIDS Waria. Jurnal A.2010; 5 (4) : 25